

VOORGEVEL

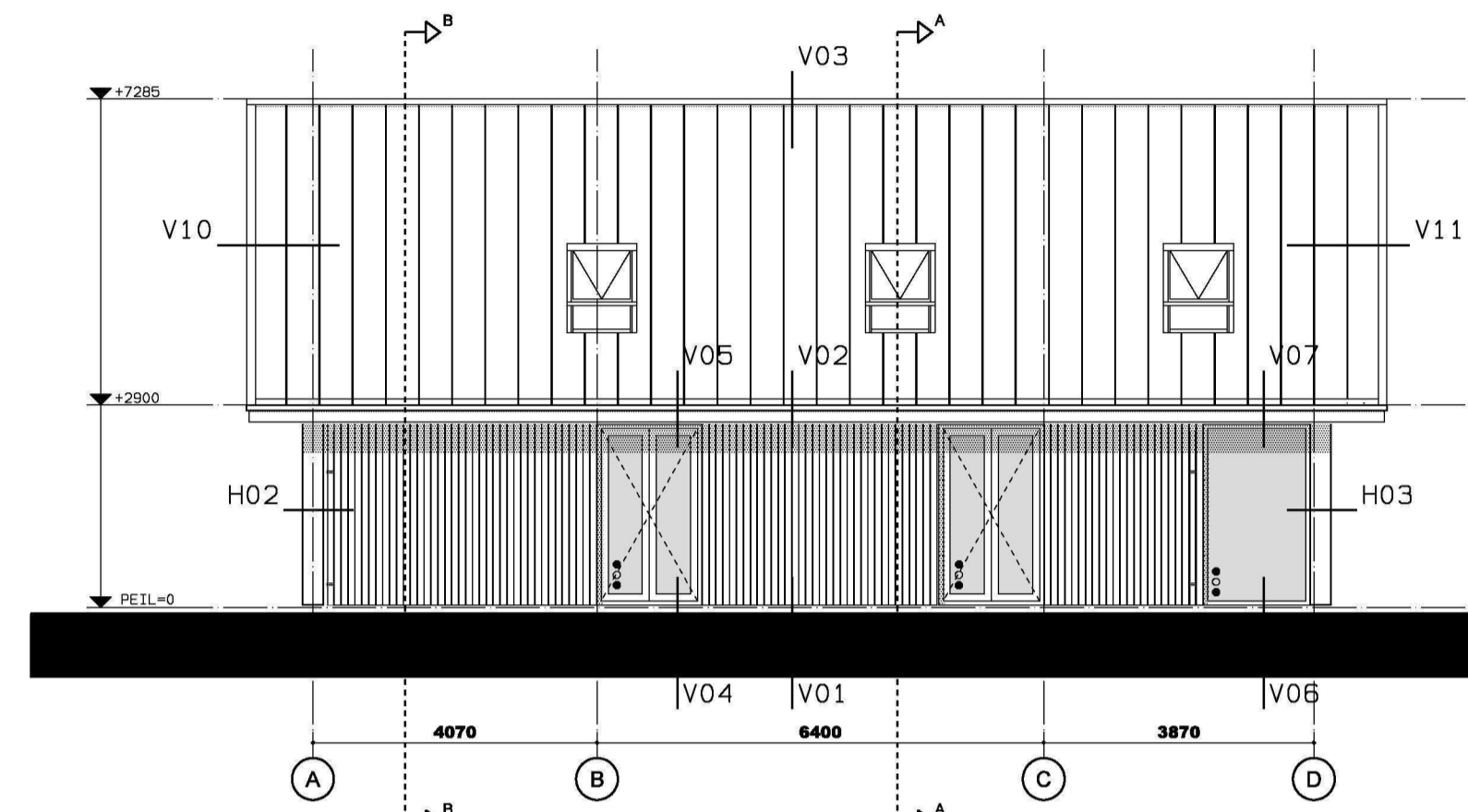

ZIJGEVEL-RECHTS

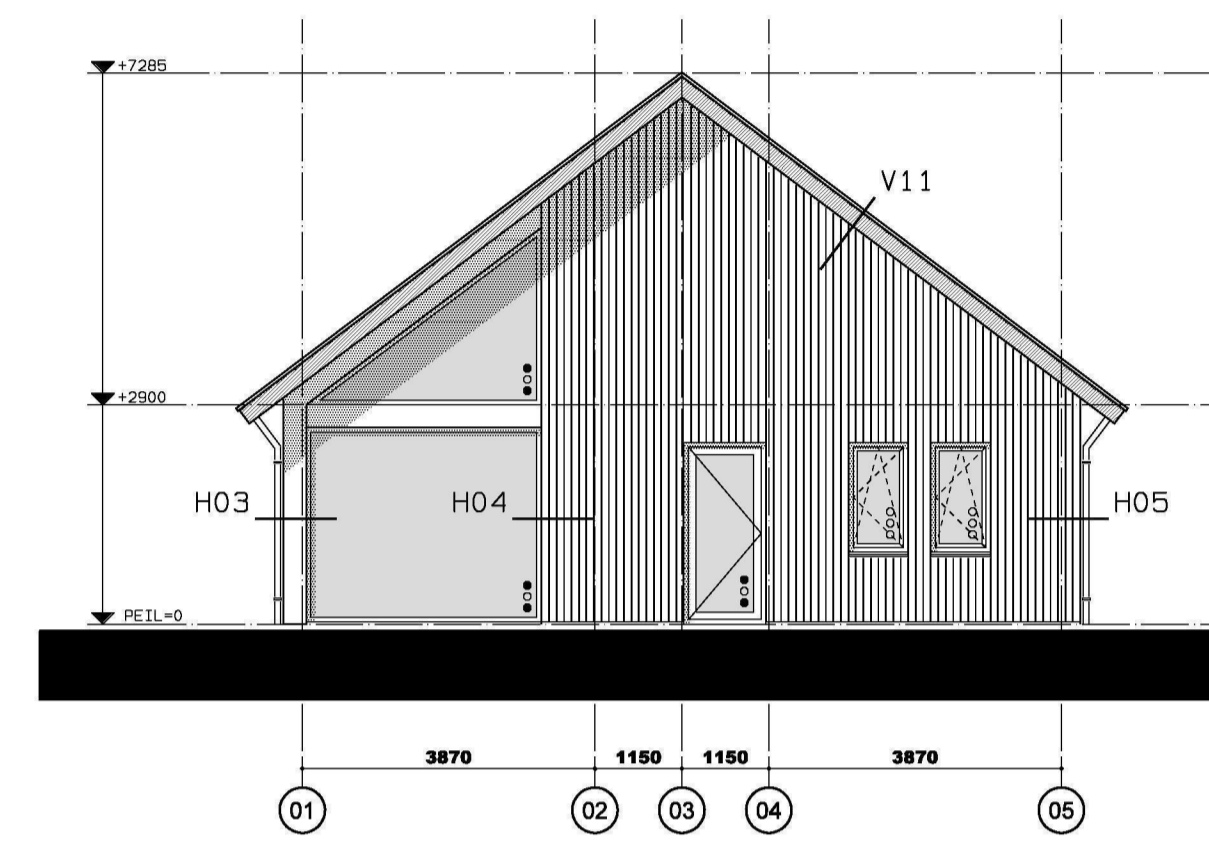

ACHTERGEVEL

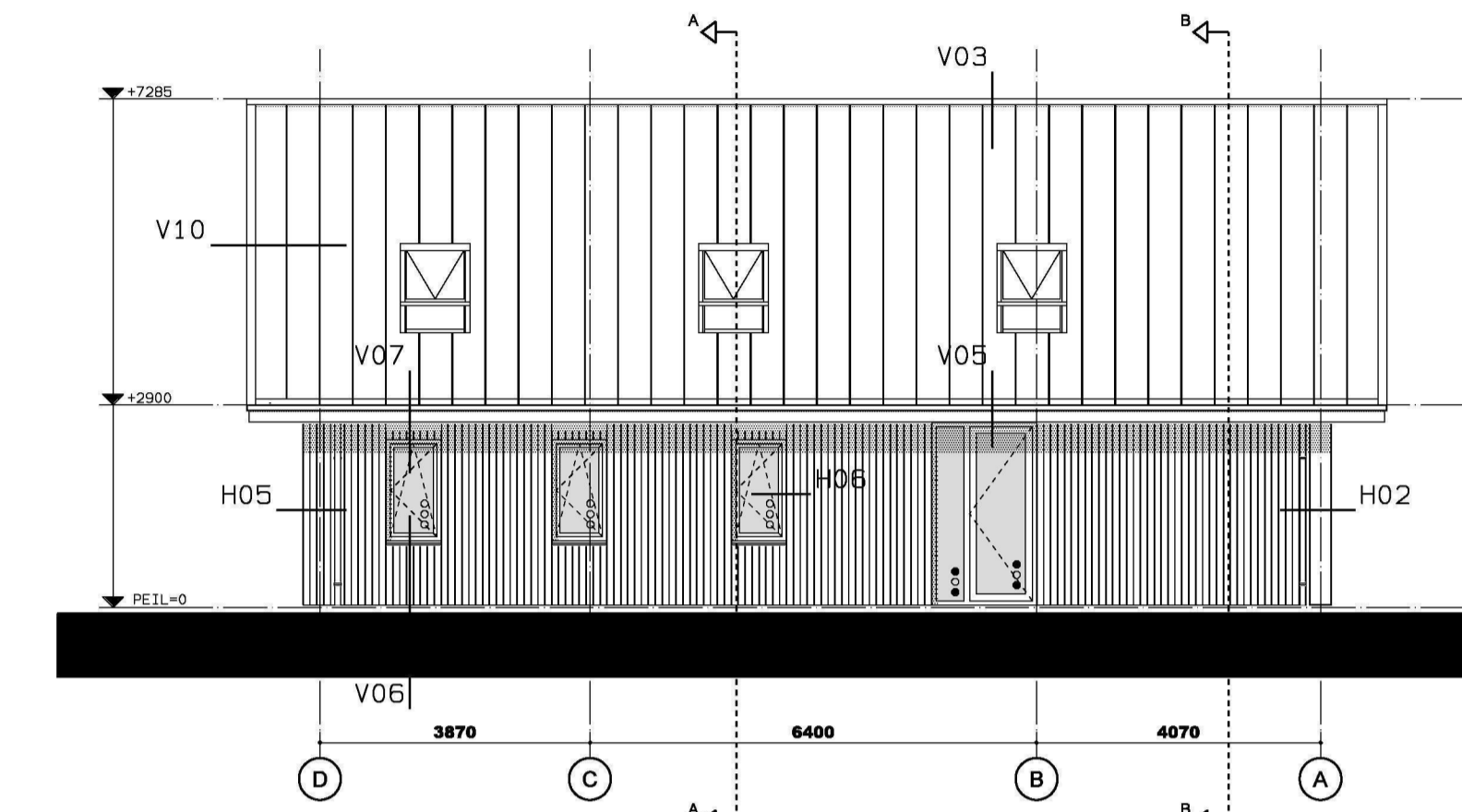

ZIJGEVEL-LINKS

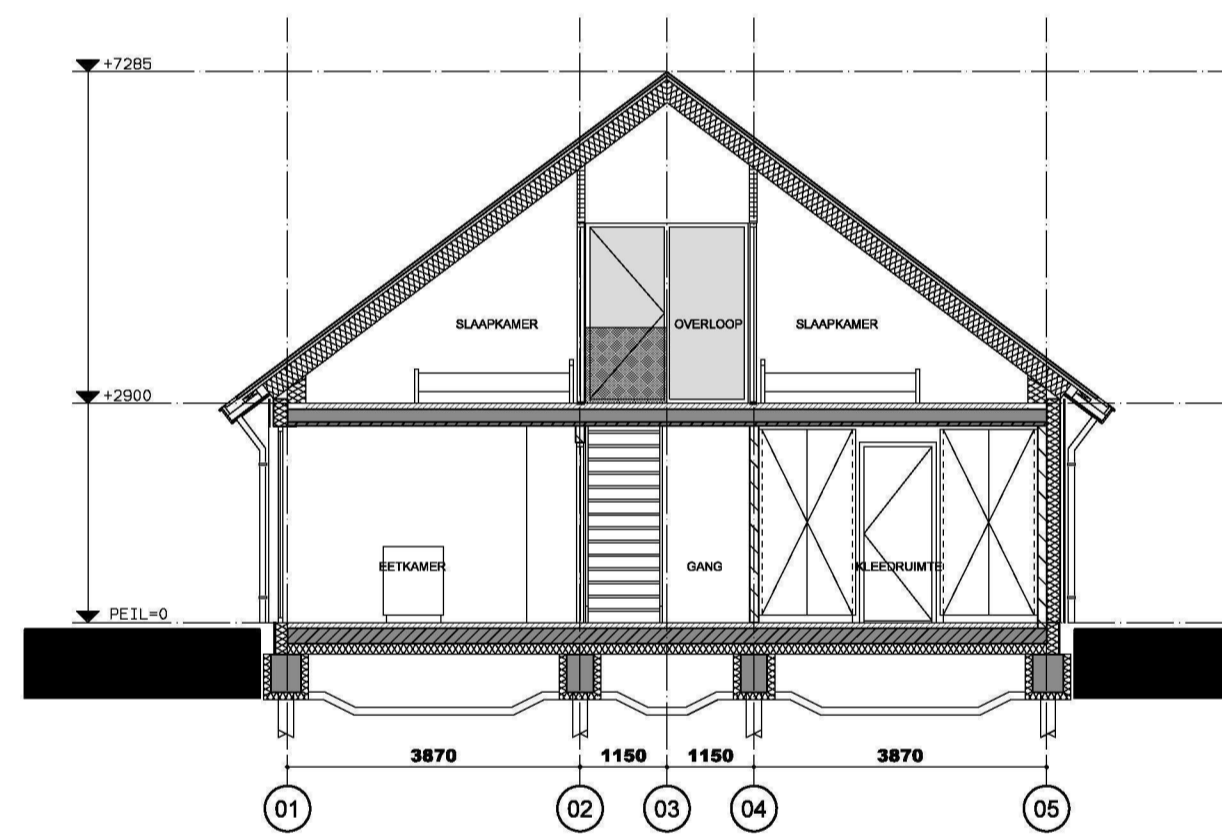

DOORSNEDE A

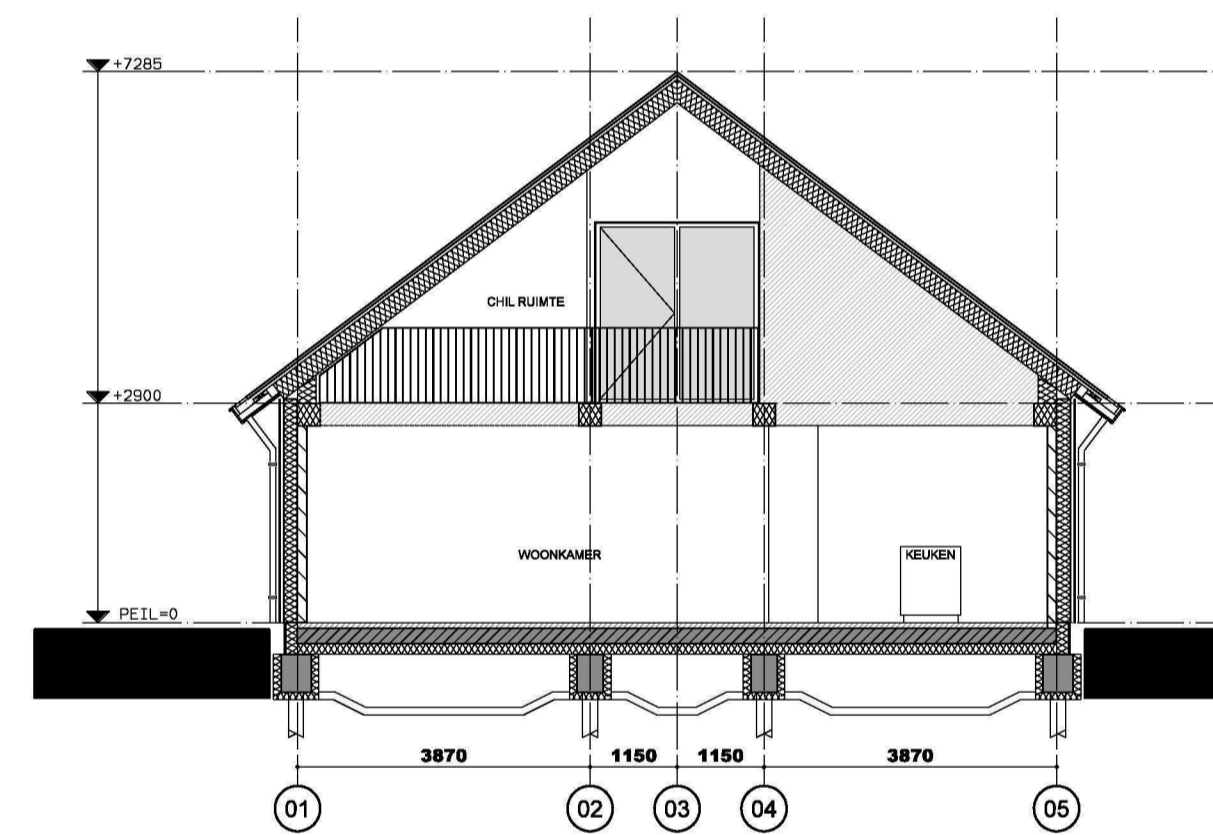

DOORSNEDE B

RENVOOI MATERIAAL EN KLEUR

Gevel	Houten delen (S.1.2.a afm 92x18mm)	Zwart (Woodstain VV - DF2009-108)
Raamdorpels	Aluminium (geanodiseerd)	Zwart geanodiseerd
Onderdorpels	Belgisch Hardsteen (gezoet)	Hardsteen blauw (gezoet)
Kozijnen	Aluminium (geanodiseerd)	Zwart geanodiseerd
Ramen	Aluminium (geanodiseerd)	Zwart geanodiseerd
Deuren	KlikZink (gepatineerd zink /RAL 9006)	Gepatineerd zink (RAL 9006)
Goten	Hout(WRC)/Multiplex	Wit (RAL 9010)
Overstekken	Hout(WRC)/Multiplex	Wit (RAL 9010)
Boeiboorden	Hout/Multiplex	Wit (RAL 9010)
Hellende daken	KlikZink (gepatineerd zink /RAL 9006)	Gepatineerd zink (RAL 9006)

Dakvensters: Fabr. Velux GGL type PK08 207030 (zink)

LEGENDA DIVERSE

- ooo triple (isolatie) beglazing
- triple (isolatie) beglazing (binnen en buitenruit gelaagd)

PROJECTNUMMER : 1811

BLAD : OM-250a

PROJECT : Nieuwbouw woning
Wieldrechtse Zeedijk 00
Dordrecht
OPDRACHTGEVER : Ambachtstraat 7
3319 CA DORDRECHT
078-

OMGEBING : OMGEVINGSVERGUNNING
Overzichtstekening
Gevels en Doorsneden

SCHAAL : 1:100
FOTOGRAFIE : A1
DATUM : 12-06-2020
BEWAKING : A 28-10-2021
B F
C B
D E