

A hand holding a globe, surrounded by various icons representing energy, environment, and industry. The icons include a sun, a wind turbine, an oil pumpjack, solar panels, a corn cob, a recycling symbol, a flame, a leaf with a drop, and a gas pump. The background is a soft-focus green and yellow bokeh.

**Acceptatiebeleid
KoreNet B.V.
Dordrecht**

Project: KORD2021-01
Rapporttitel: Acceptatiebeleid
Datum: 27-07-2021
Gewijzigd: --

Locatie: Hal 3
's Gravendeelsedijk 10
3316 CA Dordrecht

Opdrachtgever: KoreNet B.V.
Transportweg 6
2964 ZG Groot-Ammers

Contactpersoon:



Uitgevoerd door:



vdPas Consultancy B.V.
Vlijtstraat 2A, 5405 AP Uden
Postbus 37, 5400 AA Uden
Tel: 0413 - 25 71 19
E-mail: info@vdpasconsultancy.com

Acceptatiebeleid	KoreNet B.V.	Pagina 1/1
Documentnr. 15.0.01	Inhoudsopgave	Revisiedatum: 27-07-2021

15.0.01 INHOUDSOPGAVE

Documentnr.	Hoofdstuk	Revisiedatum
15.1.00	Algemeen	
15.1.01	Inleiding	27-07-2021
15.1.02	Organisatie	27-07-2021
15.1.03	Acceptatiebeleid	27-07-2021
15.1.04	Afvalstoffen	27-07-2021
15.2.00	Procedures	
15.2.01	Lijst van gebruikte afkortingen	27-07-2021
15.2.02	Vooracceptatie	27-07-2021
15.2.03	Acceptatie	27-07-2021
15.2.04	Be-/verwerking	27-07-2021
15.2.05	Monsternamen en analyse	27-07-2021
15.2.06	Administratieve organisatie	27-07-2021
15.2.07	Afwijkingen	27-07-2021
B.15	Bijlagen	
B.15.1	Flow schema	27-07-2021
B.15.2	Afvalstof instructie	27-07-2021
B.15.3	Be-/verwerkingschema's	27-07-2021
B.15.4	Eural stoffenlijst met groeipindel	27-07-2021
B.15.5	Acceptatiereglement	27-07-2021
B.15.6	Meldingsformulier	27-07-2021

15.1.00 Algemeen

Acceptatiebeleid	KoreNet B.V.	Pagina 1/2
Documentnr. 15.1.01	Inleiding	Revisiedatum: 27-07-2021

15.1.01 INLEIDING

Voor het ontwikkelen en implementeren van een acceptatiebeleid zal er aandacht besteed moeten worden aan tenminste de volgende zaken:

- acceptatieproces;
- de te accepteren afvalstoffen- en -stromen;
- de te hanteren acceptatieparameters;
- de te hanteren criteria;
- monsternamen en analyse;
- de acceptatie van afvalstoffen in relatie tot de emissies naar lucht;
- de wijze van vastlegging.

Het acceptatiebeleid is een verplicht onderdeel van de omgevingsvergunning milieu en dient te worden bijgehouden vanaf het van kracht worden van de beschikking en dient te allen tijde beschikbaar te zijn voor inzage door een voor het bevoegd gezag toezichthoudend ambtenaar.

De gegevens welke zijn opgenomen in het logboek dienen minimaal 5 jaar te worden bewaard, tenzij de wetgeving een andere termijn voorschrijft.

Het bijhouden van alle registraties in het kader van dit acceptatiebeleid dient bij voorkeur te geschieden door één persoon. Bijvoorbeeld de weegbrugmedewerker of acceptant. Consequent invullen voorkomt zoekwerk, dus bijhouden dient continue plaats te vinden.

Acceptatiebeleid	KoreNet B.V.	Pagina 2/2
Documentnr. 15.1.01	Inleiding	Revisiedatum: 27-07-2021

Voor KoreNet B.V. is inzamelen van afvalstoffen een hoofdtak binnen de bedrijfsvoering. Voor de van derden afkomstige afvalstoffen treedt KoreNet B.V. op als container- (transport), inzamelbedrijf. KoreNet B.V. verhuurt containers en transporteert van derden afkomstige afvalstoffen in containers naar de locatie. Het betreft het voor de recycling bestemde bouw- en sloopafval (BSA) en bedrijfsafvalstoffen (BA) en enkele monostromen. Het bouw- en sloopafval is afkomstig van sloop- en bouwwerken van woningbouw, utiliteitsbouw en grond-, wegen- en waterbouw in de regio. De bedrijfsafvalstoffen zijn afkomstig van bedrijven uit de regio. De monostromen zijn afkomstig van bedrijven, winkels en particulieren.

De afvalstoffen worden eventueel grof voorgesorteerd en/of op- en overgeslagen. De op de inrichting binnenkomende afvalstoffen worden geaccepteerd conform het acceptatiebeleid.

Er wordt gesproken van overslag indien er wordt voldaan aan:

- maximaal 2 x 24 uur op de locatie aanwezig zijn van verpakte gevaarlijke afvalstoffen, of;
- maximaal 7 x 24 uur op de locatie aanwezig zijn van overige afvalstoffen.
- bij de afvalstroom wordt alleen incidenteel voorkomende verontreinigingen uit een vrijwel schone materiaalstroom of uit een mengsel van vrijwel schone materiaalstromen handmatig gescheiden (uitsortering).

Er wordt gesproken van opslag indien er wordt voldaan aan:

- langer dan 2 x 24 uur op de locatie aanwezig zijn van verpakte gevaarlijke afvalstoffen, of;
- langer dan 7 x 24 uur op de locatie aanwezig zijn van overige afvalstoffen.
- daarnaast geldt tevens dat er alleen uitsortering plaats mag vinden.

Bovenstaande richtlijnen voor op- of overslag hebben voornamelijk hun uitwerking op de wijze van het beoordelen van de afvalstroom in relatie tot de Zeer Zorgwekkende Stoffen (ZZS).

Acceptatiebeleid	KoreNet B.V.	Pagina 1/3
Documentnr. 15.1.02	Organisatie	Revisiedatum: 27-07-2021

15.1.02 ORGANISATIE

De organisatie van KoreNet B.V. bestaat uit de volgende structuur:

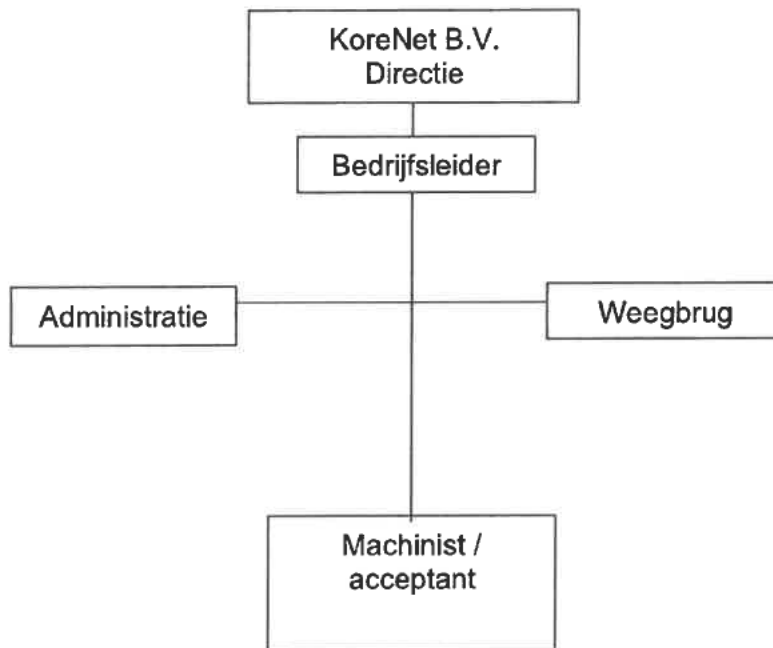

Binnen de organisatie heeft één ieder zijn taak en bevoegdheid.

Acceptatiebeleid	KoreNet B.V.	Pagina 2/3
Documentnr. 15.1.02	Organisatie	Revisiedatum: 27-07-2021

Directie

De directie is totaal eindverantwoordelijk voor alle processen die zich voordoen op de locatie ten aanzien van de bedrijfsvoering.

Bedrijfsleider

De bedrijfsleider is verantwoordelijk voor alle processen die zich tijdens de procedure afgifte, vervoer en ontvangst van containers en goederen voordoen. Daarnaast is de bedrijfsleider verantwoordelijk voor alle processen met betrekking tot de afvalbewerking.

Weegbrug/planning

Is verantwoordelijk voor:

- administratieve werkzaamheden;
- draagt zorg voor de weging van afval/productstromen;
- vult transportdocumenten in weegbonnen e.d.;
- draagt zorg voor de planning;
- bijhouden van afvalstroomgegevens, debiteurbestanden en prijslijsten zodat er accuraat en efficiënt gewerkt kan worden op de weegbrug;
- aanleggen van dossiers/ weegbonnen c.q. benodigde documenten per opdrachtgever;
- geeft aan waar de binnengekomen afvalstromen gelost kunnen worden.

Administratief medewerk(st)er

Is verantwoordelijk voor:

- administratieve werkzaamheden;
- controleren, verwerken en factureren van weeggegevens;
- de dagelijkse weeggegevens controleren en klaar maken voor facturatie;
- wekelijks factureren.

Acceptatiebeleid	KoreNet B.V.	Pagina 3/3
Documentnr. 15.1.02	Organisatie	Revisiedatum: 27-07-2021

Machinist/acceptant

Is verantwoordelijk voor:

- besluit tot acceptatie afvalstoffen (in bezit van asbest herkening);
- interne verplaatsing / opslag van afvalstoffen;
- voor sortering van afvalstoffen als dit gewenst is;
- belading van transportmiddelen met afval / grondstoffen;
- belading van bewerkingsmachines met de benodigde materialen en verplaatsen van bewerkte materialen.

Chauffeur

De chauffeur heeft tot taak:

- het uitvoeren van controles bij het ophalen/wegbrengen van containers/goederen;
- het noteren van afwijkingen;
- het doorspelen van afwijkingen aan één van de administratief medewerkers/planner;
- het opvolgen van instructies van de planner;
- het (laten) tekenen voor ontvangst/afgifte;
- het, volgens de geldende voorschriften, vervoeren van de containers en goederen.

Acceptatiebeleid	KoreNet B.V.	Pagina 1/2
Documentnr. 15.1.03	Acceptatiebeleid	Revisiedatum: 27-07-2021

15.1.03 ACCEPTATIEBELEID

De aanbieder welke afvalstoffen aanbieden op de inrichting zijn vooraf op de hoogte gebracht van de acceptatiecriteria (vooracceptatie). De aanbieders worden incl. transportmiddel gewogen op een geijkte weegbrug.

Vervolgens wordt de ontdoener gewezen waar hij of zij zijn afvalstof kan storten. Het storten geschiedt onder toezicht van aanwezig personeel waarbij het afval visueel wordt geïnspecteerd.

De aangevoerde fractie worden als nodig grof voorgesorteerd, bewerkt en opgeslagen waarna deze worden afgevoerd naar een erkende verwerker. Bij afvoer wordt er wederom gewogen op de weegbrug. Indien blijkt dat aangeboden afval niet overeenkomstig is hetgeen in de voor acceptatie is beoordeeld zal opnieuw de afvalstof worden beoordeeld en naar juistheid worden ingedeeld. Mocht er in het aangeboden afval bijzonderheden worden aangetroffen zullen deze door de acceptant/machinist worden door gegeven aan de weegbrug medewerker welke hiervan een notie van maakt op de weegbon.

Het acceptatiebeleid besteedt aandacht aan:

- het gehele acceptatieproces (vooracceptatie en acceptatie);
- alle te accepteren afvalstromen en/of stoffen;
- de binnen de organisatie te accepteren acceptatieparameters;
- alle overige te hanteren criteria;
- monsternamen en analyse;
- acceptatie van stoffen in relatie tot mogelijke emissie ;
- de wijze van administratieve vastlegging;
- omgaan met eventuele afwijkingen en/of meldingen.

Acceptatiebeleid	KoreNet B.V.	Pagina 2/2
Documentnr. 15.1.03	Acceptatiebeleid	Revisiedatum: 27-07-2021

Acceptatieproces

Het volledige acceptatieproces wordt in een tweetal hoofdstappen onderverdeeld. Ten eerste wordt de vooracceptatie beschreven in paragraaf 15.2.02. Ten tweede wordt de acceptatiefase beschreven in paragraaf 15.2.03.

Te accepteren afvalstromen en/of -stoffen

Dit hoofdstuk geeft een totaal overzicht van alle stromen en stoffen welke in het kader van de vergunning geaccepteerd mogen worden. Welke stromen en stoffen worden daadwerkelijk geaccepteerd. Deze aspecten worden beschreven in 15.1.04 "Afvalstoffen".

Acceptatieparameters

Per afvalstroom en/of stof worden verschillende acceptatieparameters onderscheiden. Deze parameters evenals de wijze waarop deze parameters worden toegepast binnen de organisatie, worden beschreven in 15.2.02 en 15.2.03.

Monsternamen en analyse

Hoofdstuk 15.2.05 "Monsternamen en analyse" geeft een beschrijving van de binnen de organisatie toegepaste methoden ten aanzien van monsternamen en analyse.

Administratieve vastlegging

Hierbij wordt omschreven hoe de administratieve vastlegging van het toegepaste acceptatiebeleid geschiedt. Deze elementen worden beschreven in 15.2.06 "Administratieve organisatie".

Afwijkingen en/of meldingen

Ondanks een sluitend acceptatiebeleid kan het binnen iedere organisatie voorkomen dat er ten aanzien van de acceptatie toch iets mis gaat. Ten aanzien hiervan is er een meldingssysteem opgezet. Dit wordt verder beschreven in hoofdstuk 15.2.07 "Afwijkingen".

Acceptatiebeleid	KoreNet B.V.	Pagina 1/1
Documentnr. 15.1.04	Afvalstoffen	Revisiedatum: 27-07-2021

15.1.04 AFVALSTOFFEN

Binnen de organisatie mogen conform de vergunning afvalstoffen worden geaccepteerd. Van al deze afvalstoffen is tevens de groep indeling weergegeven, waarbij de volgende criteria worden gehanteerd ten aanzien van de afvalstof. Zie tevens bijlage B.15.4

Groep I: Niet-visueel herkenbaar.

Voor deze groep geldt dat niet-visueel herkenbare afvalstoffen een groter te accepteren risico hebben om de afvalstoffen ongewenst te mengen. Om de kans op het ongecontroleerd en ongewenst mengen van deze afvalstoffen te beperken, is het voor deze groep afvalstoffen noodzakelijk dat vergaande eisen aan het acceptatie- en verwerkingsbeleid en aan de administratieve organisatie en interne controle worden gesteld.

Groep II: Visueel herkenbaar.

Voor deze groep geldt dat de kans op het ongecontroleerd en ongewenst mengen, als gevolg van de visuele herkenbaarheid van de betreffende afvalstoffen, nihil is. Dit beperkte risico rechtvaardigt het feit dat aan het acceptatie- en verwerkingsbeleid en aan de administratieve organisatie, minder stringente eisen worden gesteld.

Dit houdt in dat middels een visuele beoordeling opgemaakt kan worden wat voor type afvalstof het betreft.

Vanuit het acceptatiebeleid en bedrijfseconomisch oogpunt worden momenteel de volgende afvalstoffen binnen de organisatie geaccepteerd.

Afvalstof	Euralcode	Groep indeling	
		groep I	groep II
Bouw en sloop afval (BSA)	17.01.07c / 17.09.04c / 19.12.01 / 19.12.02 / 19.12.03 / 19.12.04 / 19.12.05 / 19.12.07 / 19.12.08 / 19.12.09 / 19.12.10 / 19.12.12c / 20.01.10 / 20.01.11 / 20.03.01 / 20.03.07		√
Bedrijfsafval (BA) / kantoor, winkel en dienstenafval (KWD)			√
Grofhuishoudelijk afval			
Hout (A, A/B)	15.01.03 / 17.02.01c / 19.12.07c / 20.01.38c		√
Papierkarton	15.01.01 / 19.12.01 / 20.01.01	√	

15.2.00 Procedures

Acceptatiebeleid	KoreNet B.V.	Pagina 1/1
Documentnr. 15.2.01	Lijst van gebruikte afkortingen	Revisiedatum: 27-07-2021

15.2.01 LIJST VAN GEBRUIKTE AFKORTINGEN

AD	Administratie
AM	Alle medewerkers
B	Boekhouder / controller
C	Chauffeurs/machinisten
CA	Chef acceptant, machinisten
D	Directie / bedrijfsleider
E	Externe adviseur
EA	Externe accountant
P	Planner
V	VGM-coördinator

Acceptatiebeleid	KoreNet B.V.	Pagina 1/2
Documentnr. 15.2.02	Vooracceptatie	Revisiedatum: 27-07-2021

15.2.02 VOORACCEPTATIE

Nr.	Taak	TV	TB	A	Wanneer	Documenten
15.2.2.01	Binnen de organisatie wordt onderscheid gemaakt in de vooracceptatie van: <ul style="list-style-type: none"> • nieuwe ontdoener; • vervolfgiften. 	D	D		Nieuwe ontdoener van wie afvalstoffen nog niet eerder op de locatie zijn geaccepteerd. Bij vervolfgiften zijn de afvalstoffen reeds op de locatie geaccepteerd.	
15.2.2.02	Binnen de vooracceptatie van afvalstoffen van een (nieuwe) ontdoener wordt eerst de groep indeling bepaald.	D			<u>Groep I: Niet-visueel herkenbaar.</u> <ul style="list-style-type: none"> - administratieve controle - visuele controle - controle van karakteristieke parameters <u>Groep II: Visueel herkenbaar.</u> <ul style="list-style-type: none"> - administratieve controle - visuele controle 	Zie groep indeling afvalstoffen.
15.2.2.03	Na de vooracceptatie is de volgende informatie voorhanden: <ul style="list-style-type: none"> • afvalstof voorkomt in het afvalstoffenregister conform vergunning; • een goed beeld (aard en samenstelling) van de aangeboden afvalstof; • herkomst van de aangeboden afvalstof; • hoeveelheid aangeboden afval; • wijze van verpakking van het afval; • dat een voorstel is gedaan voor de opslaglocatie met bijbehorende verwerkingsmethode; • dat instructies voor de definitieve acceptatie zijn opgesteld; • dat afspraken zijn gemaakt met de klant. 	D	CA		Altijd.	Zie flow schema

Acceptatiebeleid	KoreNet B.V.	Pagina 2/2
Documentnr. 15.2.02	Vooracceptatie	Revisiedatum: 27-07-2021

Nr.	Taak	TV	TB	A	Wanneer	Documenten
15.2.2.04	Bij met name de groep indeling dient er rekening gehouden te worden met: <ul style="list-style-type: none"> • de herkomst van het afval (soort bedrijf en proces); • aard en samenstelling van het afval. 	D	CA		Bij vooracceptatie bij een vervolgaafgifte.	Zie flow schema

Acceptatiebeleid	KoreNet B.V.	Pagina 1/2
Documentnr. 15.2.03	Acceptatie	Revisiedatum: 27-07-2021

15.2.03 ACCEPTATIE

Nr.	Taak	TV	TB	A	Wanneer	Documenten
15.2.3.01	Aanmaken van een afvalstroomnummer voor ontdoener.	D	AD		Na de vooracceptatie. Registratie vindt plaats in automatisch systeem, hierin worden tevens alle wijzigingen verwerkt	(digitale) Begeleidingsbrief
15.2.3.02	Per afvalstroom zijn de volgende gegevens bekend: <ul style="list-style-type: none"> de definitieve beslissing omtrent de acceptatie van de afvalstof (indien van toepassing per fractie); de te gebruiken opslaglocatie en bijbehorende verwerkingsmethode; instructies voor opslag en be/verwerking; hoe wordt gehandeld als blijkt dat de gegevens tijdens de acceptatie niet overeenstemmen met die van de vooracceptatie; hoeveelheid van aangeboden afval wijze van aanlevering/verpakking afval onder één van de accepteren afvalstoffen valt en er een afvalstofinstructie van aanwezig is. 	D	CA		Na vooracceptatie.	Afvalstof instructie

Acceptatiebeleid	KoreNet B.V.	Pagina 2/2
Documentnr. 15.2.03	Acceptatie	Revisiedatum: 27-07-2021

Nr.	Taak	TV	TB	A	Wanneer	Documenten
15.2.3.03	Het meer en deel van de afvalstoffen bij KoreNet B.V. hebben een dusdanig laag risicokarakter dat bij acceptatie slechts een visuele inspectie noodzakelijk is of te wel de meeste afvalstoffen vallen in eerste instantie binnen groep II De afvalstoffen welke wel in groep I vallen hebben een dusdanige samenstelling dat volstaan kan worden met een organoleptische beoordeling eventueel aangevuld met een analyse.	D	CA		Bij een eerste of eenmalige aanlevering van een afvalstof wordt deze op een daarvoor bestemde plaats gestort en visueel gecontroleerd op de aanwezigheid van verontreinigingen	Zie groeinding Zie flow schema

Acceptatiebeleid	KoreNet B.V.	Pagina 1/2
Documentnr. 15.2.04	Be-/verwerking	Revisiedatum: 27-07-2021

15.2.04 BE-VERWERKING

Nr.	Taak	TV	TB	A	Wanneer	Documenten
15.2.4.01	De volgende afvalstoffen worden mogelijk intern be-/verwerkt: <ul style="list-style-type: none"> • BSA • BAKWD; • grof huishoudelijk afval; • papier/karton. 	D	CA		Altijd, be-/verwerking geschiedt conform de be-/verwerkingschema's.	Be- /verwerkings- schema's Zie afvalstof instructie.
15.2.4.02	De volgende afvalstoffen worden op- en overgeslagen en extern be-/verwerkt: <ul style="list-style-type: none"> • hout (A, A/B); 	D	CA C		Altijd.	Zie afvalstof instructie.

Acceptatiebeleid	KoreNet B.V.	Pagina 1/1
Documentnr. 15.2.05	Monstername en analyse	Revisiedatum: 27-07-2021

15.2.05 MONSTERNAME EN ANALYSE

Nr.	Taak	TV	TB	A	Wanneer	Documenten
15.2.5.01	Ten aanzien van de te accepteren afvalstoffen is dit niet van toepassing.					

Acceptatiebeleid	KoreNet B.V.	Pagina 1/2
Documentnr. 15.2.06	Administratieve organisatie	Revisiedatum: 27-07-2021

15.2.06 ADMINISTRatieve ORGANISATIE

Nr.	Taak	TV	TB	A	Wanneer	Documenten
15.2.6.01	Binnen de organisatie wordt gewerkt met een geautomatiseerd registratiesysteem.	D	CA AD		Altijd.	
15.2.6.02	Hierin staan minimaal de volgende aspecten vastgelegd: <ul style="list-style-type: none"> • de naam van de klant (ontdoener); • de afvalstromen die deze klant aanbiedt, waarbij per afvalstof is vermeld: <ul style="list-style-type: none"> - aard en samenstelling; - euralcode; - gehanteerde verwerkingsroute; - karakteristieke en aanvullende parameters; - wijzigingen ten opzichte van het verleden. 	D	CA AD		Altijd.	
15.2.6.03	Eventuele wijzigingen worden direct doorgevoerd en zijn derhalve direct beschikbaar binnen de organisatie.	D	AD		Altijd.	
15.2.6.04	Het systeem met register is tijdens de openingstijden te allen tijde in te zien door het bevoegd gezag.	D			Altijd, na overleg en goedkeuring door de directie.	
15.2.6.05	Gegevens worden binnen één werkdag ingevoerd en maandelijks gemeld aan bij het LMA.		CA AD		Dagelijks wordt hiervan een back-up gemaakt. Maandelijks digitale melding.	
15.2.6.06	N.a.v de gegevens wordt de factuur opgemaakt voor de ontdoener.	D			Wekelijks	

Acceptatiebeleid	KoreNet B.V.	Pagina 2/2
Documentnr. 15.2.06	Administratieve organisatie	Revisiedatum: 27-07-2021

Nr.	Taak	TV	TB	A	Wanneer	Documenten
15.2.6.07	Jaarlijks wordt een totaal afvalstoffenbalans opgemaakt welke door het bevoegd gezag kan worden ingezien. Hierbij vindt een controle plaats door de directie van de afvalstoffenbalans.	D			1 keer per jaar	
15.2.6.08	Als afvalstoffen worden afgevoerd worden deze gewogen op de weegbrug of elders op een weegbrug waarbij er een (digitale) geleidebiljet wordt opgemaakt met daarop de volgende aspecten vastgelegd: <ul style="list-style-type: none"> • de naam van de klant (ontdoener); • de naam van de verwerker; • de soort afvalstromen met daarbij vermeld: <ul style="list-style-type: none"> - aard en samenstelling; - euralcode; 	D	AD		Dagelijks	(digitale) Geleidebiljet

Acceptatiebeleid	Korenet B.V.	Pagina 1/1
Documentnr. 15.2.07	Afwijkingen	Revisiedatum: 27-07-2021

15.2.07 AFWIJKINGEN

Nr.	Taak	TV	TB	A	Wanneer	Documenten
15.2.7.01	Eventuele afwijkingen worden direct gemeld aan bedrijfsleider of directie.	AM			Altijd. Als nodig zal 1 keer per jaar het acceptatie beleid worden bijgesteld na aanleiding van eventuele verandering of voor vallen.	
15.2.7.02	Afwijkingen vastleggen op het meldingsformulier. Tevens kunnen er foto's worden gemaakt.	D	CA AD		Naar aanleiding van melding.	Meldingsformulier
15.2.7.03	Vaststellen en uitvoeren van corrigerende en preventieve maatregelen.	D			Naar aanleiding van melding.	Meldingsformulier
15.2.7.04	Afvalstoffen welke niet voldoen worden geweigerd. Hierbij wordt geregistreerd wie en wat er aangeboden wordt.	D	CA AD		Naar aanleiding van weigering.	Meldingsformulier

B.15.1 Flow schema

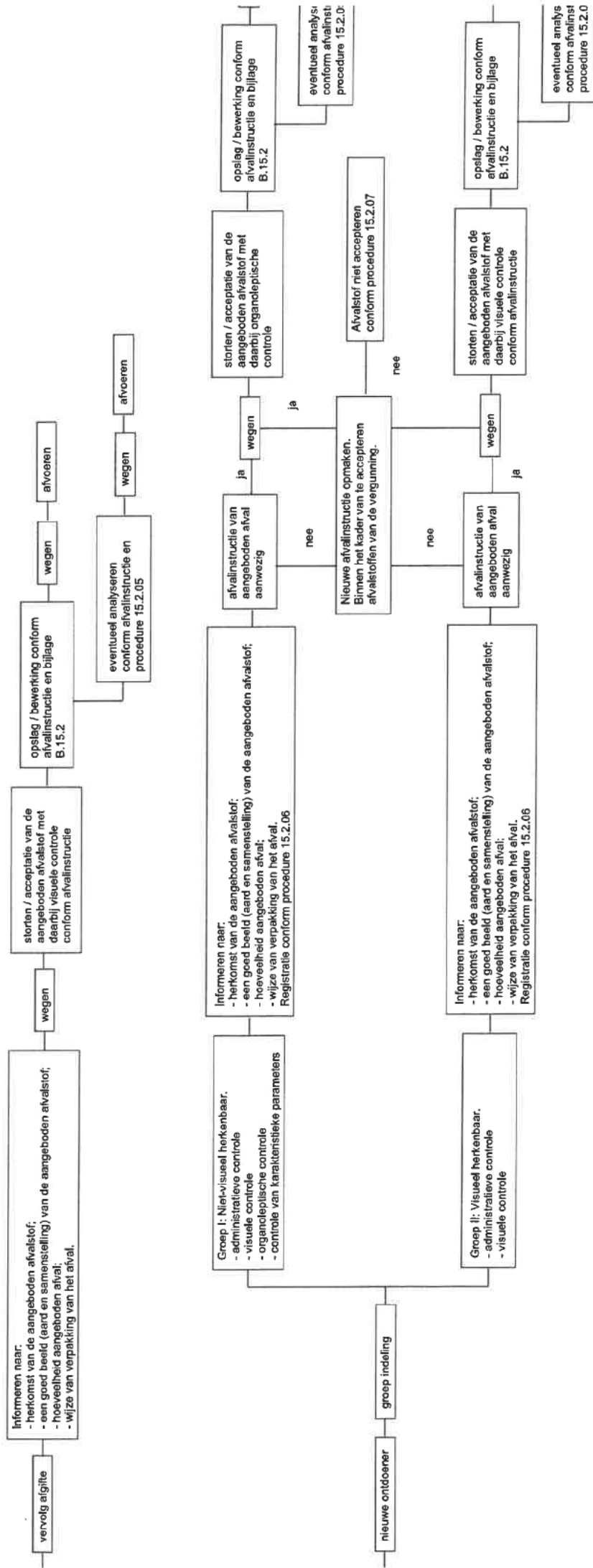

B.15.2 Afvalstofinstructie

Acceptatiebeleid	KoreNet B.V.	Pagina 1/6
Documentnr. B.15.2	Afvalstof instructie	Revisiedatum: 27-07-2021

Inhoudsopgave

Bedrijfsafval / Kantoren, Winkel en Dienstenafval	2
Bouw en sloopafval.....	3
Grofhuishoudelijk afval	4
Hout (A-hout en B-hout).....	5
Papier / karton	6

Indien in de te accepteren afvalstromen stoffen/voorwerpen bevatten die niet bij de betreffende afvalstroom horen, dan wel aangemerkt dienen te worden als gevaarlijk, dient men te handelen conform procedure 15.2.07.

Met andere woorden de afwijkingen in de stromen dienen gemeld te worden bij de directie en worden vastgelegd op het meldingsformulier.

In overleg met de directie wordt besloten of de afvalstroom geweigerd of geaccepteerd wordt.

Mogelijk dat de afvalstroom bij acceptatie onder een andere stroom wordt ingenomen dan dat de ondoener in eerst instantie aangaf.

Daar waar de maximale opslagduur van 48 uur is aangegeven, kan het sporadisch zijn dat ter overbrugging van feestdagen of een weekend de afvoer na 72 uur plaatsvindt.

Acceptatiebeleid	KoreNet B.V.	Pagina 2/6
Documentnr. B.15.2	Afvalstof instructie	Revisiedatum: 27-07-2021

Bedrijfsafval / Kantoren, Winkel en Dienstenafval

Eural code:	19.12.01 / 19.12.02 / 19.12.03 / 19.12.04 / 19.12.05 / 19.12.07 / 19.12.08 / 19.12.09 / 19.12.10 / 19.12.12c / 20.03.01
Omschrijving:	Papier en karton, ferrometalen, non-ferrometalen, kunststoffen en rubber, glas, niet onder 19 12 06 vallend hout, textiel, minerale stoffen, brandbaar afval (RDF), overig, niet onder 19 12 11 vallend afval (inclusief mengsels van materialen) van mechanische afvalverwerking, gemengd stedelijk afval
Gevaarlijk:	Nee
Niet gevaarlijk:	Ja
Complementair:	Ja
Sectorplan:	2
Voorbeelden ZZS:	Niet van toepassing.
Beoordeling aanwezigheid ZZS:	In partijen fijn restafval van bedrijven en dus ook niet procesafhankelijk restafval is door menging van soorten materialen en afvalstoffen de kans zeer klein dat het afval een gehalte aan ZZS bevat dat de relevante concentratiegrenswaarde overschrijdt.
Aandachtspunten inzake ZZS:	Niet van toepassing.
Onderzoek naar ZZS gehalte:	In partijen restafval van bedrijven en dus ook niet-procesafhankelijk restafval is door menging van soorten materialen en afvalstoffen de kans zeer klein dat het afval een gehalte aan ZZS bevat dat de relevante concentratiegrenswaarde overschrijdt.
Herkomst van de stroom:	Bedrijven, kantoren, winkels en diensten.
Aanvoer criteria	
Wijze van ontvangst:	Containers.
Richtlijnen voor ontdoener:	Informatie geven inzake de aard, samenstelling en eventueel de Eural code van de afvalstroom. Vrij van enige verontreiniging met niet overeenkomend materiaal.
Op- en overslag	
Controle bij inname:	Visuele controle bij aanlevering op aanwezigheid van Asbest en niet overeenkomende materialen
Opslagvoorziening:	Opslag in bulk/container in hal boven vloeistofkerende vloer.
Opbulken:	Ja.
Be-/verwerking	
Activiteit:	Mogelijk grof voorsorteren
Opslag richtlijn na ver/bewerking, voorzieningen:	Opslag in container in afwachting van afvoer
Extra informatie:	Eventueel sproeien tijdens voorsortering om stofvorming te voorkomen.
Afvoer	
Wijze van afvoer:	Container.
Afzet gebied:	Recycling / Verbranding / Nuttige toepassing.

Afwijkingen in de stromen dienen gemeld te worden bij de planner of directie en worden vastgelegd op het meldingsformulier. In overleg met de directie wordt besloten of de afvalstroom geweigerd of geaccepteerd wordt.

Acceptatiebeleid	KoreNet B.V.	Pagina 3/6
Documentnr. B.15.2	Afvalstof instructie	Revisiedatum: 27-07-2021

Bouw en sloopafval

Eural code:	17.01.07c / 17.09.04c / 19.12.12c
Omschrijving:	niet onder 17 01 06 vallende mengsels van beton, stenen, tegels of keramische producten, niet onder 17.09.01, 17.09.02 en 17.09.03 vallend gemengd bouw- en sloopafval, overig, niet onder 19 12 11 vallend afval (inclusief mengsels van materialen) van mechanische afvalverwerking
Gevaarlijk:	Nee
Niet gevaarlijk:	Ja
Complementair:	Ja
Sectorplan:	28
Voorbeelden ZZS:	In het BSA kunnen kwik-, lood- en cadmiumhoudende voorwerpen voorkomen alsmede voorwerpen met PAK- of asbest vervuiling.
Beoordeling aanwezigheid ZZS:	Gemend bouw- en sloopafval is in het algemeen niet verdacht op het voorkomen van ZZS in gehalten hoger dan de concentratiegrenswaarde.
Aandachtspunten inzake ZZS:	Aandacht houden voor de mogelijke aanwezigheid van ZZS in het afval, waarbij bovenstaande voorbeelden als indicatie gelden.
Onderzoek naar ZZS gehalte:	Het lossen, opslag en grof voorsorteren van ongesorteerd bouw- en sloopafval vindt in pandig plaats in de hal. Daarnaast geldt in beginsel dat geen ZZS (boven de CGW) aanwezig zijn. Aldus geldt dat er geen sprake is van verspreiding van ZZS naar bodem, lucht en water.
Herkomst van de stroom:	Bedrijven en particulieren.
Aanvoer criteria	
Wijze van ontvangst:	Containers
Richtlijnen voor ontdoener:	Informatie geven inzake de aard, samenstelling en eventueel de Eural code van de afvalstroom. Vrij van enige verontreinigingen zoals asbest, conform de geldende richtlijnen mag er alleen gesloopt worden als er een asbestvrij verklaring is afgegeven. Aanwezigheid van asbest is dan ook uitgesloten.
Op- en overslag	
Controle bij inname:	Visuele controle bij aanlevering op aanwezigheid van Asbest en gevaarlijke stoffen en niet overeenkomende materialen
Opslagvoorziening:	Opslag in bulk/container in hal boven vloestofkerende vloer.
Be-/verwerking	
Activiteit:	Mogelijk grof voorsorteren
Opslag richtlijn na ver/bewerking, voorzieningen:	Opslag in container in afwachting van afvoer
Extra informatie:	Eventueel sproeien tijdens voorsortering om stofvorming te voorkomen.
Afvoer	
Wijze van afvoer:	Container.
Afzet gebied:	Recycling / Nuttige toepassing.

Afwijkingen in de stromen dienen gemeld te worden bij de planner of directie en worden vastgelegd op het meldingsformulier. In overleg met de directie wordt besloten of de afvalstroom geweigerd of geaccepteerd wordt.

Acceptatiebeleid	KoreNet B.V.	Pagina 4/6
Documentnr. B.15.2	Afvalstof instructie	Revisiedatum: 27-07-2021

Grofhuishoudelijkafval

Eural code:	20.01.10 / 20.01.11 / 20.03.01 / 20.03.07
Omschrijving:	Kleding, Textiel, Grofvuil, gemengd stedelijk afval
Gevaarlijk:	Nee
Niet gevaarlijk:	Ja
Complementair:	Nee
Sectorplan:	1
Voorbeelden ZZS:	--
Beoordeling aanwezigheid ZZS:	Het voorkomen van specifieke ZZS in partijen "fijn en grof huishoudelijk restafval" boven de concentratiegrenswaarde is door de variabele samenstelling van de afvalstroom niet aan de orde.
Aandachtspunten inzake ZZS:	--
Onderzoek naar ZZS gehalte:	Het voorkomen van specifieke ZZS in partijen 'grof huishoudelijk restafval' boven de CGW uit het LAP is door de variabele samenstelling van de afvalstroom niet aan de orde.
Herkomst van de stroom:	Bedrijven en particulieren.
Aanvoer criteria	
Wijze van ontvangst:	Container
Richtlijnen voor ontdoener:	Informatie geven inzake de aard, samenstelling en eventueel de Eural code van de afvalstroom. Vrij van enige verontreinigingen.
Op- en overslag	
Controle bij inname:	Visueel herkenbaar.
Opslagvoorziening:	Opslag in container in hal boven vloestofkerende vloer.
Mengen (samenvoegen)	Ja.
Opbulken:	Ja.
Be-/verwerking	
Activiteit:	Mogelijk grof voorsorteren met als doel monostromen af te scheiden die geschikt zijn voor recycling.
Opslag richtlijn na ver/bewerking, voorzieningen	Opslag in container in afwachting van afvoer
Extra informatie:	Niet van toepassing
Afvoer	
Wijze van afvoer:	Container.
Afzet gebied:	Recycling / Verbranding / Nuttige toepassing.

Afwijkingen in de stromen dienen gemeld te worden bij de planner of directie en worden vastgelegd op het meldingsformulier. In overleg met de directie wordt besloten of de afvalstroom geweigerd of geaccepteerd wordt.

Acceptatiebeleid	KoreNet B.V.	Pagina 5/6
Documentnr. B.15.2	Afvalstof instructie	Revisiedatum: 27-07-2021

Hout (A-hout en B-hout)

Eural code:	15.01.03 / 17.02.01c / 19.12.07c / 20.01.38c
Omschrijving:	houten verpakking, Hout afkomstig uit bouw- en sloopafval, niet onder 19 12 06 vallend hout, niet onder 20 01 37 vallend hout
Gevaarlijk:	Nee
Niet gevaarlijk:	Ja
Complementair:	Ja
Sectorplan:	36 / 41
Voorbeelden ZZS:	--.
Beoordeling aanwezigheid ZZS:	--.
Aandachtspunten inzake ZZS:	--.
Onderzoek naar ZZS gehalte:	In A- en B-hout komen geen ZZS voor (althans niet boven de CGW). De verwerking voldoet aan de minimum standaard voor verwerking. Hiermee is de bewerking van A- en B-hout doelmatig. Voor A- en B-hout geldt dat geen sprake is van verspreiding van ZZS naar bodem, lucht en water.
Herkomst van de stroom:	Bedrijven en particulieren.
Aanvoer criteria	
Wijze van ontvangst:	Container
Richtlijnen voor ontdoener:	Informatie geven inzake de aard, samenstelling en eventueel de Eural code van de afvalstroom. Vrij van enige verontreiniging met niet overeenkomend materiaal.
Op- en overslag	
Controle bij inname:	Visuele controle op aanwezigheid van Asbest en gevaarlijke stoffen en niet overeenkomende materialen
Opslagvoorziening:	Niet van toepassing.
Mengen (samenvoegen)	Nee.
Opbulken:	Ja.
Be-/verwerking	
Activiteit:	Niet van toepassing
Opslag richtlijn na ver/bewerking, voorzieningen:	Niet van toepassing
Extra informatie:	Niet van toepassing
Afvoer	
Wijze van afvoer:	Container.
Afzet gebied:	Recycling / Biomassa / Nuttige toepassing.

Afwijkingen in de stromen dienen gemeld te worden bij de planner of directie en worden vastgelegd op het meldingsformulier. In overleg met de directie wordt besloten of de afvalstroom geweigerd of geaccepteerd wordt.

Acceptatiebeleid	KoreNet B.V.	Pagina 6/6
Documentnr. B.15.2	Afvalstof instructie	Revisiedatum: 27-07-2021

Papier / karton

Eural code:	15.01.01 / 19.12.10 / 20.01.01
Omschrijving:	Papieren en kartonnen verpakking, papier en karton, papier en karton afkomstig van steden, bedrijven en instellingen
Gevaarlijk:	Nee
Niet gevaarlijk:	Ja
Complementair:	Nee
Sectorplan:	4 / 41
Voorbeelden ZZS:	--
Beoordeling aanwezigheid ZZS:	In mengstromen papier van huishoudelijke herkomst (of gelijkaardig) daaraan is de kans verwaarloosbaar dat er ZZS in aanwezig zijn boven de concentratiegrenswaarde.
Aandachtspunten inzake ZZS:	--
Onderzoek naar ZZS gehalte:	Voor papier en karton geldt dat het niet te verwachten is dat ZZS aanwezig zijn. Aldus geldt dat er geen sprake is van verspreiding van ZZS naar bodem, lucht en water.
Herkomst van de stroom:	Bedrijven en particulieren.
Aanvoer criteria	
Wijze van ontvangst:	Container / perswagen
Richtlijnen voor ontdoener:	Informatie geven inzake de aard, samenstelling en eventueel de Eural code van de afvalstroom. Vrij van enige verontreiniging met niet overeenkomend materiaal. Te denken valt aan tissues, gebruikte servetten, papieren zak- en handdoekjes, taart- en pizzadozen, koffiefilters, bakpapier, behang en fotopapier.
Op- en overslag	
Controle bij inname:	Visuele controle op aanwezigheid van niet overeenkomende materialen.
Opslagvoorziening:	Opslag container in de hal..
Mengen (samenvoegen)	Nee.
Opbulken:	Ja.
Be-/verwerking	
Activiteit:	Voorsorteren en eventueel persen in balen.
Opslag richtlijn na ver/bewerking, voorzieningen	Opslag in container / trailer in afwachting van afvoer.
Extra informatie:	Niet van toepassing
Afvoer	
Wijze van afvoer:	Container / trailer.
Afzet gebied:	Recycling of andere nuttige toepassing indien de stroom te nat of te vervuild is.

Afwijkingen in de stromen dienen gemeld te worden bij de planner of directie en worden vastgelegd op het meldingsformulier. In overleg met de directie wordt besloten of de afvalstroom geweigerd of geaccepteerd wordt.

B.15.3 Be-verwerkingschema's

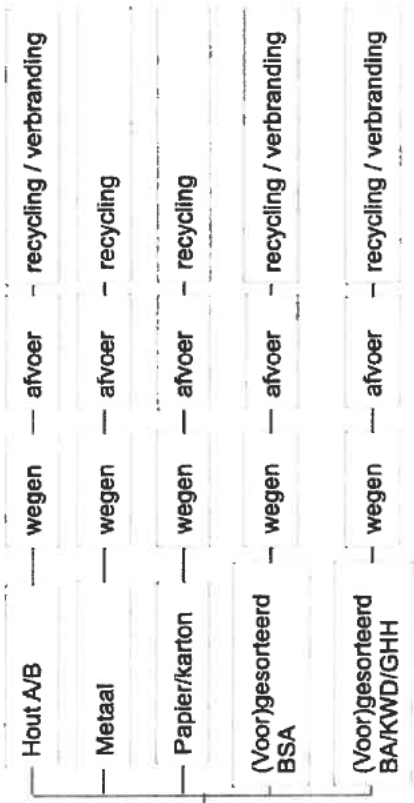

ceptatie, mogelijk — aanvoer — wegen — acceptatie — grof voor sorteren



B.15.4 Eural stoffenlijst

Code	*	c	Omschrijving afval	Visueel herkenbaar?	Groeps indeling
01			Afval van exploratie, mijnbouw, exploitatie van steengroeven en de fysische en chemische bewerking van mineralen		
01 01			afval van de winning van mineralen		
01 01 01			afval van de winning van metaalhoudende mineralen	nee	I
01 01 02			afval van de winning van niet-metaalhoudende mineralen	nee	I
01 03			afval van de fysische en chemische verwerking van metaalhoudende mineralen		
01 03 04	*	c	zuurvormende tailings verkregen bij de verwerking van sulfidenerts	nee	I
01 03 05	*	c	andere tailings die gevaarlijke stoffen bevatten	nee	I
01 03 06		c	niet onder 01 03 04 en 01 03 05 vallende tailings	nee	I
01 03 07	*	c	ander afval van de fysische en chemische verwerking van metaalhoudende mineralen dat gevaarlijke stoffen bevat	nee	I
01 03 08		c	niet onder 01 03 07 vallend stof- en poederachtig afval	nee	I
01 03 09		c	niet onder 01 03 07 vallend slib van de aluminiumproductie	nee	I
01 03 99			niet elders genoemd afval	nee	I
01 04			afval van de fysische en chemische verwerking van niet-metaalhoudende mineralen		
01 04 07	*	c	afval van de fysische en chemische verwerking van niet-metaalhoudende mineralen dat gevaarlijke stoffen bevat	nee	I
01 04 08		c	niet onder 01 04 07 vallend grind- en rotsafval	ja	II
01 04 09			zand- en kleiafval	ja	II
01 04 10		c	niet onder 01 04 07 vallend stof- en poederachtig afval	nee	I
01 04 11		c	niet onder 01 04 07 vallend afval van de kali- en steenzoutverwerking	nee	I
01 04 12		c	niet onder 01 04 07 en 01 04 11 vallende schilfers en ander afval van het wassen en schoonmaken van mineralen	nee	I
01 04 13		c	niet onder 01 04 07 vallend afval van het hakken en zagen van steen	ja	II
01 04 99			niet elders genoemd afval	nee	I
01 05			boorgruis en overig boorafval		
01 05 04			zoetwaterboorgruis en -afval	nee	I
01 05 05	*	c	oliehoudend boorgruis en -afval	nee	I
01 05 06	*	c	boorgruis en ander boorafval dat gevaarlijke stoffen bevat	nee	I
01 05 07		c	niet onder 01 05 05 en 01 05 06 vallend bariethoudend boorgruis en -afval	nee	I
01 05 08		c	niet onder 01 05 05 en 01 05 06 vallend chloridehoudend boorgruis en -afval	nee	I
01 05 99			niet elders genoemd afval	nee	I
02			Afval van landbouw, tuinbouw, aquacultuur, bosbouw, jacht en visserij en de voedingsbereiding en -verwerking		
02 01			afval van landbouw, tuinbouw, aquacultuur, bosbouw, jacht en visserij		
02 01 01			slib van wassen en schoonmaken	nee	I
02 01 02			afval van dierlijke weefsels	ja	II
02 01 03			afval van plantaardige weefsels	ja	II
02 01 04			kunststofafval (exclusief verpakkingen)	ja	II
02 01 06			dierlijke feces, urine en mest (inclusief gebruikt stro), afvalwater, gescheiden ingezameld en elders verwerkt	ja	II
02 01 07			afval van de bosbouw	ja	II
02 01 08	*	c	agrochemisch afval dat gevaarlijke stoffen bevat (zie noot 1)	ja	II
02 01 09		c	niet onder 02 01 08 vallend agrochemisch afval (zie noot 1)	ja	II
02 01 10			Metaalafval	ja	II
02 01 99			niet elders genoemd afval	nee	I

Code	*	c	Omschrijving afval	Visueel herkenbaar?	Groeps indeling
02 02			afval van de bereiding en verwerking van vlees, vis en ander voedsel van dierlijke oorsprong		
02 02 01			slib van wassen en schoonmaken	nee	I
02 02 02			afval van dierlijke weefsels	ja	II
02 02 03			voor consumptie of verwerking ongeschikt materiaal	nee	I
02 02 04			slib van afvalwaterbehandeling ter plaatse	nee	I
02 02 99			niet elders genoemd afval	nee	I
02 03			afval van de bereiding en verwerking van fruit, groente, granen, spijsolie, cacao, koffie, thee en tabak, de productie van conserven, de productie van gist en gistextract en de bereiding en fermentatie van melasse		
02 03 01			slib van wassen, schoonmaken, pellen, centrifugeren en scheiden	nee	I
02 03 02			afval van conserveermiddelen	nee	I
02 03 04			voor consumptie of verwerking ongeschikt materiaal	nee	I
02 03 05			slib van afvalwaterbehandeling ter plaatse	nee	I
02 03 99			niet elders genoemd afval	nee	I
02 04			afval van de suikerverwerking		
02 04 01			grond van het schoonmaken en wassen van bieten	nee	I
02 04 02			afgekeurd calciumcarbonaat (= schuimaarde)	nee	I
02 04 03			slib van afvalwaterbehandeling ter plaatse	nee	I
02 04 99			niet elders genoemd afval	nee	I
02 05			afval van de zuivelindustrie		
02 05 01			voor consumptie of verwerking ongeschikt materiaal	nee	I
02 05 02			slib van afvalwaterbehandeling ter plaatse	nee	I
02 05 99			niet elders genoemd afval	nee	I
02 06			afval van bakkerijen en de banketbakersindustrie		
02 06 01			voor consumptie of verwerking ongeschikt materiaal	nee	I
02 06 02			afval van conserveermiddelen	nee	I
02 06 03			slib van afvalwaterbehandeling ter plaatse	nee	I
02 06 99			niet elders genoemd afval	nee	I
02 07			afval van de productie van alcoholische en niet-alcoholische dranken (exclusief koffie, thee en cacao)		
02 07 01			afval van wassen, schoonmaken en mechanische bewerking van de grondstoffen	nee	I
02 07 02			afval van de destillatie van alcoholische dranken	nee	I
02 07 03			afval van chemische behandeling	nee	I
02 07 04			voor consumptie of verwerking ongeschikt materiaal	nee	I
02 07 05			slib van afvalwaterbehandeling ter plaatse	nee	I
02 07 99			niet elders genoemd afval	nee	I
03			Afval van de houtverwerking en de productie van panelen en meubelen alsmede pulp, papier en karton		
03 01			afval van de houtverwerking en de productie van panelen en meubelen		
03 01 01			schors- en kurkafval	ja	II
03 01 04	*	c	zaagsel, schaafsel, spaanders, hout, spaanplaat en fineer die gevaarlijke stoffen bevatten	ja	II
03 01 05		c	niet onder 03 01 04 vallend zaagsel, schaafsel, spaanders, hout, spaanplaat en fineer	ja	II
03 01 99			niet elders genoemd afval	nee	I
03 02			Houtverduurzamingsafval		
03 02 01	*	c	niet-gehalogeneerde organische houtverduurzamingsmiddelen (zie noot 1)	ja	II
03 02 02	*	c	organochloor-houtverduurzamingsmiddelen (zie noot 1)	ja	II
03 02 03	*	c	organometaal-houtverduurzamingsmiddelen (zie noot 1)	ja	II
03 02 04	*	c	anorganische houtverduurzamingsmiddelen (zie noot 1)	ja	II
03 02 05	*	c	andere houtverduurzamingsmiddelen die gevaarlijke stoffen bevatten (zie noot 1)	ja	II
03 02 99		c	niet elders genoemde houtverduurzamingsmiddelen (zie noot 1)	ja	II
03 03			afval van de productie en verwerking van pulp, papier en karton		
03 03 01			schors- en houtafval	ja	II
03 03 02			green liquor-slib (afkomstig van de terugwinning van de kookvloeistof)	nee	I
03 03 05			ontinkings-slib van papierrecycling	nee	I
03 03 07			mechanisch afgescheiden rejets afkomstig van de verpulping van papier- en kartonafval	nee	I
03 03 08			afval van het scheiden van voor recycling bestemd papier en karton	nee	I

Code	*	c	Omschrijving afval	Visueel herkenbaar?	Groeps indeling
03 03 09			Kalkneerslagafval	nee	I
03 03 10			onbruikbare vezels en door mechanische afscheiding verkregen vezel-, vulstof- en coatingslib	nee	I
03 03 11			niet onder 03 03 10 vallend slib van afvalwaterbehandeling ter plaatse	nee	I
03 03 99			niet elders genoemd afval	nee	I
04	Afval van de leer-, bont- en textielindustrie				
04 01	afval van de leer- en bontindustrie				
04 01 01			Schraapafval	nee	I
04 01 02			Loogafval	nee	I
04 01 03	*		ontvettingsafval dat oplosmiddelen bevat zonder vloeibare fase	nee	I
04 01 04			Chroomhoudende looivloeistof	nee	I
04 01 05			chroomvrije looivloeistof	nee	I
04 01 06			chroomhoudend slib, met name van afvalwaterbehandeling ter plaatse	nee	I
04 01 07			chroomvrij slib, met name van afvalwaterbehandeling ter plaatse	nee	I
04 01 08			chroomhoudend gelooid leerafval (snij-afval, polijststof)	nee	I
04 01 09			afval van bewerking en afwerking	nee	I
04 01 99			niet elders genoemd afval	nee	I
04 02	afval van de textielindustrie				
04 02 09			afval van composietmaterialen (geïmpregneerde textiel, elastomeren, plastomeren)	nee	I
04 02 10			organisch afval van natuurlijke producten (bv. vet en was)	nee	I
04 02 14	*	c	afval van afwerking dat organische oplosmiddelen bevat	nee	I
04 02 15		c	niet onder 04 02 14 vallend afval van afwerking	nee	I
04 02 16	*	c	kleurstoffen en pigmenten die gevaarlijke stoffen bevatten	nee	I
04 02 17		c	niet onder 04 02 16 vallende kleurstoffen en pigmenten	nee	I
04 02 19	*	c	slib van afvalwaterbehandeling ter plaatse dat gevaarlijke stoffen bevat	nee	I
04 02 20		c	niet onder 04 02 19 vallend slib van afvalwaterbehandeling ter plaatse	nee	I
04 02 21			afval van onverwerkte textielvezels	ja	II
04 02 22			afval van verwerkte textielvezels	ja	II
04 02 99			niet elders genoemd afval	nee	I
05	Afval van olieraffinage, aardgaszuivering en de pyrolytische behandeling van kool				
05 01	afval van olieraffinage				
05 01 02	*		Ontzoutingsslib	nee	I
05 01 03	*		Tankbodemslib	nee	I
05 01 04	*		zuur alkylslib	nee	I
05 01 05	*		gemorste olie	nee	I
05 01 06	*		olieachtig slib afkomstig van onderhoudswerkzaamheden aan installaties of apparaten	nee	I
05 01 07	*		Zuurteer	nee	I
05 01 08	*		overige teer	nee	I
05 01 09	*	c	slib van afvalwaterbehandeling ter plaatse dat gevaarlijke stoffen bevat	nee	I
05 01 10		c	niet onder 05 01 09 vallend slib van afvalwaterbehandeling ter plaatse	nee	I
05 01 11	*		afval van brandstofzuivering met behulp van basen	nee	I
05 01 12	*		olie die zuren bevat	nee	I
05 01 13			ketelvoedingwaterslib	nee	I
05 01 14			afval van koeltorens	nee	I
05 01 15	*		afgewerkte bleekarde	nee	I
05 01 16			zwavelhoudend afval van de ontzwaveling van petroleum	nee	I
05 01 17			Bitumen	nee	I
05 01 99			niet elders genoemd afval	nee	I
05 06	afval van de pyrolytische behandeling van kool				
05 06 01	*		Zuurteer	nee	I
05 06 03	*		overige teer	nee	I
05 06 04			afval van koeltorens	nee	I
05 06 99			niet elders genoemd afval	nee	I
05 07	afval van aardgaszuivering en -transport				
05 07 01	*		kwikhoudend afval	nee	I

Code	*	c	Omschrijving afval	Visueel herkenbaar?	Groeps indeling
05 07 02			zwavelhoudend afval	nee	1
05 07 99			niet elders genoemd afval	nee	1
06	Afval van anorganische chemische processen				
06 01	afval van bereiding, formulering, levering en gebruik (BFLG) van zuren				
06 01 01	*		zwavelzuur en zwaveligzuur	nee	1
06 01 02	*		Zoutzuur	nee	1
06 01 03	*		Waterstoffluoride	nee	1
06 01 04	*		fosfor- en fosforigzuur	nee	1
06 01 05	*		salpeter- en salpeterigzuur	nee	1
06 01 06	*		overige zuren	nee	1
06 01 99			niet elders genoemd afval	nee	1
06 02	afval van BFLG van basen				
06 02 01	*		Calciumhydroxide	nee	1
06 02 03	*		ammoniumhydroxide	nee	1
06 02 04	*		natrium- en kaliumhydroxide	nee	1
06 02 05	*		overige basen	nee	1
06 02 99			niet elders genoemd afval	nee	1
06 03	afval van BFLG van zouten en hun oplossingen en metaaloxiden				
06 03 11	*	c	vaste zouten en oplossingen die cyanide bevatten	nee	1
06 03 13	*	c	vaste zouten en oplossingen die zware metalen bevatten	nee	1
06 03 14		c	niet onder 06 03 11 en 06 03 13 vallende vaste zouten en oplossingen	nee	1
06 03 15	*	c	metaaloxiden die zware metalen bevatten	nee	1
06 03 16		c	niet onder 06 03 15 vallende metaaloxiden	nee	1
06 03 99			niet elders genoemd afval	nee	1
06 04	niet onder 06 03 vallend metaalhoudend afval				
06 04 03	*	c	arseenhoudend afval	nee	1
06 04 04	*	c	kwikhoudend afval	nee	1
06 04 05	*	c	afval dat andere zware metalen bevat	nee	1
06 04 99		c	niet elders genoemd afval	nee	1
06 05	slib van afvalwaterbehandeling ter plaatse				
06 05 02	*	c	slib van afvalwaterbehandeling ter plaatse dat gevaarlijke stoffen bevat	nee	1
06 05 03		c	niet onder 06 05 02 vallend slib van afvalwaterbehandeling ter plaatse	nee	1
06 06	afval van BFLG van zwavelverbindingen, chemische processen met zwavel en ontzwavelingsprocessen				
06 06 02	*	c	afval dat gevaarlijke sulfiden bevat	nee	1
06 06 03		c	niet onder 06 06 02 vallend afval dat sulfiden bevat	nee	1
06 06 99			niet elders genoemd afval	nee	1
06 07	afval van BFLG van halogenen en chemische processen met halogenen				
06 07 01	*		asbesthoudend afval van elektrolyse	nee	1
06 07 02	*		actieve kool van de chloorbereiding	nee	1
06 07 03	*		bariumsulfaatslib dat kwik bevat	nee	1
06 07 04	*		oplossingen en zuren, bv. contactzuur	nee	1
06 07 99			niet elders genoemd afval	nee	1
06 08	afval van BFLG van silicium en siliciumderivaten				
06 08 02			afval dat chloorsilanen bevat	nee	1
06 08 99			niet elders genoemd afval	nee	1
06 09	afval van BFLG van fosforverbindingen en chemische processen met fosfor				
06 09 02			fosforhoudende slakken	nee	1
06 09 03	*	c	calciumhoudend reactieafval dat gevaarlijke stoffen bevat of daarmee is verontreinigd	nee	1
06 09 04		c	niet onder 06 09 03 vallend calciumhoudend reactieafval	nee	1
06 09 99			niet elders genoemd afval	nee	1
06 10	afval van BFLG van stikstofverbindingen, chemische processen met stikstof en kunstmestbereiding				
06 10 02	*	c	afval dat gevaarlijke stoffen bevat	nee	1
06 10 99		c	niet elders genoemd afval	nee	1

Code	*	c	Omschrijving afval	Visueel herkenbaar?	Groeps indeling
06 11			afval van de bereiding van anorganische pigmenten en opacificeermiddelen		
06 11 01			calciumhoudend reactieafval van de productie van titaandioxide	nee	I
06 11 99			niet elders genoemd afval	nee	I
06 13			afval van niet elders genoemde anorganische chemische processen		
06 13 01	*		anorganische gewasbeschermingsmiddelen, houtverduurzamingsmiddelen en andere biociden (zie noot 1)	ja	II
06 13 02	*		afgewerkte actieve kool (exclusief 06 07 02)	nee	I
06 13 03			actief kool	nee	I
06 13 04	*		afval van asbestverwerking	nee	I
06 13 05	*		Roet	nee	I
06 13 99			niet elders genoemd afval	nee	I
07			Afval van organische chemische processen		
07 01			afval van bereiding, formulering, levering en gebruik (BFLG) van organische basischemicaliën		
07 01 01	*		waterige wasvloeistoffen en moederlogen	nee	I
07 01 03	*		gehalogeneerde organische oplosmiddelen, wasvloeistoffen en moederlogen	nee	I
07 01 04	*		overige organische oplosmiddelen, wasvloeistoffen en moederlogen	nee	I
07 01 07	*		gehalogeneerde destillatieresiduen en reactieresiduen	nee	I
07 01 08	*		overige destillatieresiduen en reactieresiduen	nee	I
07 01 09	*		gehalogeneerde filterkoek en afgewerkte absorbentia	nee	I
07 01 10	*		overige filterkoek en afgewerkte absorbentia	nee	I
07 01 11	*	c	slib van afvalwaterbehandeling ter plaatse dat gevaarlijke stoffen bevat	nee	I
07 01 12		c	niet onder 07 01 11 vallend slib van afvalwaterbehandeling ter plaatse	nee	I
07 01 99			niet elders genoemd afval	nee	I
07 02			afval van BFLG van kunststoffen, synthetische rubber en kunstvezels		
07 02 01	*		waterige wasvloeistoffen en moederlogen	nee	I
07 02 03	*		gehalogeneerde organische oplosmiddelen, wasvloeistoffen en moederlogen	nee	I
07 02 04	*		overige organische oplosmiddelen, wasvloeistoffen en moederlogen	nee	I
07 02 07	*		gehalogeneerde destillatieresiduen en reactieresiduen	nee	I
07 02 08	*		overige destillatieresiduen en reactieresiduen	nee	I
07 02 09	*		gehalogeneerde filterkoek en afgewerkte absorbentia	nee	I
07 02 10	*		overige filterkoek en afgewerkte absorbentia	nee	I
07 02 11	*	c	slib van afvalwaterbehandeling ter plaatse dat gevaarlijke stoffen bevat	nee	I
07 02 12		c	niet onder 07 02 11 vallend slib van afvalwaterbehandeling ter plaatse	nee	I
07 02 13			Kunststofafval	ja	II
07 02 14	*	c	afval van additieven die gevaarlijke stoffen bevatten	nee	I
07 02 15		c	afval van niet onder 07 02 14 bedoelde additieven	nee	I
07 02 16			afval dat siliconen bevat	nee	I
07 02 99			niet elders genoemd afval	nee	I
07 03			afval van BFLG van organische kleurstoffen en pigmenten (exclusief 06 11)		
07 03 01	*		waterige wasvloeistoffen en moederlogen	nee	I
07 03 03	*		gehalogeneerde organische oplosmiddelen, wasvloeistoffen en moederlogen	nee	I
07 03 04	*		overige organische oplosmiddelen, wasvloeistoffen en moederlogen	nee	I
07 03 07	*		gehalogeneerde destillatieresiduen en reactieresiduen	nee	I
07 03 08	*		overige destillatieresiduen en reactieresiduen	nee	I
07 03 09	*		gehalogeneerde filterkoek en afgewerkte absorbentia	nee	I
07 03 10	*		overige filterkoek en afgewerkte absorbentia	nee	I
07 03 11	*	c	slib van afvalwaterbehandeling ter plaatse dat gevaarlijke stoffen bevat	nee	I
07 03 12		c	niet onder 07 03 11 vallend slib van afvalwaterbehandeling ter plaatse	nee	I
07 03 99			niet elders genoemd afval	nee	I
07 04			afval van BFLG van organische gewasbeschermingsmiddelen (exclusief 02 01 08 en 02 01 09), houtverduurzamingsmiddelen (exclusief 03 02) en andere biociden		
07 04 01	*		waterige wasvloeistoffen en moederlogen	nee	I

Code	*	c	Omschrijving afval	Visueel herkenbaar?	Groeps Indeling
07 04 03	*		gehalogeneerde organische oplosmiddelen, wasvloeistoffen en moederlogen	nee	I
07 04 04	*		overige organische oplosmiddelen, wasvloeistoffen en moederlogen	nee	I
07 04 07	*		gehalogeneerde destillatieresiduen en reactieresiduen	nee	I
07 04 08	*		overige destillatieresiduen en reactieresiduen	nee	I
07 04 09	*		gehalogeneerde filterkoek en afgewerkte absorbentia	nee	I
07 04 10	*		overige filterkoek en afgewerkte absorbentia	nee	I
07 04 11	*	c	slib van afvalwaterbehandeling ter plaatse dat gevaarlijke stoffen bevat	nee	I
07 04 12		c	niet onder 07 04 11 vallend slib van afvalwaterbehandeling ter plaatse	nee	I
07 04 13	*	c	vaste afvalstoffen die gevaarlijke stoffen bevatten	nee	I
07 04 99		c	niet elders genoemd afval	nee	I
07 05	afval van BFLG van farmaceutische producten				
07 05 01	*		waterige wasvloeistoffen en moederlogen	nee	I
07 05 03	*		gehalogeneerde organische oplosmiddelen, wasvloeistoffen en moederlogen	nee	I
07 05 04	*		overige organische oplosmiddelen, wasvloeistoffen en moederlogen	nee	I
07 05 07	*		gehalogeneerde destillatieresiduen en reactieresiduen	nee	I
07 05 08	*		overige destillatieresiduen en reactieresiduen	nee	I
07 05 09	*		gehalogeneerde filterkoek en afgewerkte absorbentia	nee	I
07 05 10	*		overige filterkoek en afgewerkte absorbentia	nee	I
07 05 11	*	c	slib van afvalwaterbehandeling ter plaatse dat gevaarlijke stoffen bevat	nee	I
07 05 12		c	niet onder 07 05 11 vallend slib van afvalwaterbehandeling ter plaatse	nee	I
07 05 13	*	c	vaste afvalstoffen die gevaarlijke stoffen bevatten	nee	I
07 05 14		c	niet onder 07 05 13 vallende vaste afvalstoffen	nee	I
07 05 99			niet elders genoemd afval	nee	I
07 06	afval van BFLG van vetten, smeermiddelen, zepen, detergents, desinfecterende middelen en cosmetische producten				
07 06 01	*		waterige wasvloeistoffen en moederlogen	nee	I
07 06 03	*		gehalogeneerde organische oplosmiddelen, wasvloeistoffen en moederlogen	nee	I
07 06 04	*		overige organische oplosmiddelen, wasvloeistoffen en moederlogen	nee	I
07 06 07	*		gehalogeneerde destillatieresiduen en reactieresiduen	nee	I
07 06 08	*		overige destillatieresiduen en reactieresiduen	nee	I
07 06 09	*		gehalogeneerde filterkoek en afgewerkte absorbentia	nee	I
07 06 10	*		overige filterkoek en afgewerkte absorbentia	nee	I
07 06 11	*	c	slib van afvalwaterbehandeling ter plaatse dat gevaarlijke stoffen bevat	nee	I
07 06 12		c	niet onder 07 06 11 vallend slib van afvalwaterbehandeling ter plaatse	nee	I
07 06 99			niet elders genoemd afval	nee	I
07 07	afval van BFLG van fijnchemicaliën en niet elders genoemde chemische producten				
07 07 01	*		waterige wasvloeistoffen en moederlogen	nee	I
07 07 03	*		gehalogeneerde organische oplosmiddelen, wasvloeistoffen en moederlogen	nee	I
07 07 04	*		overige organische oplosmiddelen, wasvloeistoffen en moederlogen	nee	I
07 07 07	*		gehalogeneerde destillatieresiduen en reactieresiduen	nee	I
07 07 08	*		overige destillatieresiduen en reactieresiduen	nee	I
07 07 09	*		gehalogeneerde filterkoek en afgewerkte absorbentia	nee	I
07 07 10	*		overige filterkoek en afgewerkte absorbentia	nee	I
07 07 11	*	c	slib van afvalwaterbehandeling ter plaatse dat gevaarlijke stoffen bevat	nee	I
07 07 12		c	niet onder 07 07 11 vallend slib van afvalwaterbehandeling ter plaatse	nee	I
07 07 99			niet elders genoemd afval	nee	I
08	Afval van bereiding, formulering, levering en gebruik (bflg) van coatings (verf, lak en email), lijm, kit en drukinkt				
08 01	afval van BFLG en verwijdering van verf en lak				
08 01 11	*	c	afval van verf en lak dat organische oplosmiddelen of andere gevaarlijke stoffen bevat	ja	II
08 01 12		c	niet onder 08 01 11 vallend afval van verf en lak	ja	II
08 01 13	*	c	slib van verf of lak dat organische oplosmiddelen of andere gevaarlijke stoffen bevat	ja	II
08 01 14		c	niet onder 08 01 13 vallend slib van verf of lak	ja	II

Code	*	c	Omschrijving afval	Visueel herkenbaar?	Groeps indeling
08 01 15	*	c	waterig slib dat verf of lak met organische oplosmiddelen of andere gevaarlijke stoffen bevat	nee	I
08 01 16		c	niet onder 08 01 15 vallend waterig slib dat verf of lak bevat	nee	I
08 01 17	*	c	afval van verf- en lakverwijdering dat organische oplosmiddelen of andere gevaarlijke stoffen bevat	nee	I
08 01 18		c	niet onder 08 01 17 vallend afval van verf- en lakverwijdering	nee	I
08 01 19	*	c	waterige suspensies die verf of lak met organische oplosmiddelen of andere gevaarlijke stoffen bevatten	nee	I
08 01 20		c	niet onder 08 01 19 vallende waterige suspensies die verf of lak bevatten	nee	I
08 01 21	*		afval van verf- of lakverwijderaars	nee	I
08 01 99			niet elders genoemd afval	nee	I
08 02	afval van BFLG van andere coatings (inclusief keramisch materiaal)				
08 02 01			afval-coatingpoeder	nee	I
08 02 02			waterig slib dat keramisch materiaal bevat	nee	I
08 02 03			waterige suspensies die keramisch materiaal bevatten	nee	I
08 02 99			niet elders genoemd afval	nee	I
08 03	afval van BFLG van drukinkt				
08 03 07			waterig slib dat inkt bevat	nee	I
08 03 08			waterig vloeibaar afval dat inkt bevat	nee	I
08 03 12	*	c	inktafval dat gevaarlijke stoffen bevat	nee	I
08 03 13		c	niet onder 08 03 12 vallend inktafval	nee	I
08 03 14	*	c	inktslib dat gevaarlijke stoffen bevat	nee	I
08 03 15		c	niet onder 08 03 14 vallend inktslib	nee	I
08 03 16	*		afval van etsoplossingen	nee	I
08 03 17	*	c	tonerafval dat gevaarlijke stoffen bevat	nee	I
08 03 18		c	niet onder 08 03 17 vallend tonerafval	nee	I
08 03 19	*		dispersieolie	nee	I
08 03 99			niet elders genoemd afval	nee	I
08 04	afval van BFLG van lijm en kit (inclusief vochtwerende producten)				
08 04 09	*	c	afval van lijm en kit dat organische oplosmiddelen of andere gevaarlijke stoffen bevat	nee	I
08 04 10		c	niet onder 08 04 09 vallend afval van lijm en kit	nee	I
08 04 11	*	c	slib van lijm en kit dat organische oplosmiddelen of andere gevaarlijke stoffen bevat	nee	I
08 04 12		c	niet onder 08 04 11 vallend slib van lijm en kit	nee	I
08 04 13	*	c	waterig slib dat lijm of kit met organische oplosmiddelen of andere gevaarlijke stoffen bevat	nee	I
08 04 14		c	niet onder 08 04 13 vallend waterig slib dat lijm of kit bevat	nee	I
08 04 15	*	c	waterig vloeibaar afval dat lijm of kit met organische oplosmiddelen of andere gevaarlijke stoffen bevat	nee	I
08 04 16		c	niet onder 08 04 15 vallend waterig vloeibaar afval dat lijm of kit bevat	nee	I
08 04 17	*		harsolie	nee	I
08 04 99			niet elders genoemd afval	nee	I
08 05	niet elders in 08 genoemd afval				
08 05 01	*		isocyaanaatafval	nee	I
09	Afval van de fotografische industrie				
09 01	afval van de fotografische industrie				
09 01 01	*		ontwikkelvloeistof en activatoroplossing op basis van water	nee	I
09 01 02	*		ontwikkelvloeistof voor offsetplaten op basis van water	nee	I
09 01 03	*		ontwikkelvloeistof op basis van oplosmiddelen	nee	I
09 01 04	*		fixeervloeistof	nee	I
09 01 05	*		bleek- en bleekfixeervloeistof	nee	I
09 01 06	*		zilverhoudend afval van ter plaatse behandeld fotografisch afval	nee	I
09 01 07			fotografische film en papier die zilver of zilververbindingen bevatten	ja	II
09 01 08			fotografische film en papier zonder zilver of zilververbindingen	ja	II
09 01 10			wegwerpcamera's zonder batterijen	ja	II
09 01 11	*	c	wegwerpcamera's met onder 16 06 01, 16 06 02 of 16 06 03 vermelde batterijen	ja	II
09 01 12		c	niet onder 09 01 11 vallende wegwerpcamera's met batterijen	ja	II

Code	*	c	Omschrijving afval	Visueel herkenbaar?	Groeps indeling
09 01 13	*		niet onder 09 01 06 vallend waterig vloeibaar afval van ter plaatse uitgevoerde terugwinning van zilver	nee	I
09 01 99			niet elders genoemd afval	nee	I
10			Afval van thermische processen		
10 01			afval van elektriciteitscentrales en andere verbrandingsinstallaties (exclusief 19)		
10 01 01			bodemas, slakken en ketelstof (exclusief het onder 10 01 04 vallende ketelstof)	nee	I
10 01 02			koolvliegias	nee	I
10 01 03			vliegias van turf en onbehandeld hout	nee	I
10 01 04	*		olievliegias en -ketelstof	nee	I
10 01 05			calciumhoudend reactie-afval van rookgasontzwaveling in vaste vorm	nee	I
10 01 07			calciumhoudend reactieafval van rookgasontzwaveling in slibvorm	nee	I
10 01 09	*		zwavelzuur	nee	I
10 01 13	*		vliegias van als brandstof gebruikte geëmulgeerde koolwaterstoffen	nee	I
10 01 14	*	c	bij bijstoken vrijkomende bodemas, slakken en ketelstof die gevaarlijke stoffen bevatten	nee	I
10 01 15		c	niet onder 10 01 14 vallende bij bijstoken vrijkomende bodemas, slakken en ketelstof	nee	I
10 01 16	*	c	bij bijstoken vrijkomende vliegias die gevaarlijke stoffen bevat	nee	I
10 01 17		c	niet onder 10 01 16 vallende bij bijstoken vrijkomende vliegias	nee	I
10 01 18	*	c	afval van gasreiniging dat gevaarlijke stoffen bevat	nee	I
10 01 19		c	niet onder 10 01 05, 10 01 07 en 10 01 18 vallend afval van gasreiniging	nee	I
10 01 20	*	c	slib van afvalwaterbehandeling ter plaatse dat gevaarlijke stoffen bevat	nee	I
10 01 21		c	niet onder 10 01 20 vallend slib van afvalwaterbehandeling ter plaatse	nee	I
10 01 22	*	c	waterig slib van ketelreiniging dat gevaarlijke stoffen bevat	nee	I
10 01 23		c	niet onder 10 01 22 vallend waterig slib van ketelreiniging	nee	I
10 01 24			wervelbedzand	nee	I
10 01 25			afval van de opslag en toebereiding van brandstof voor kolengestookte elektriciteitscentrales	nee	I
10 01 26			afval van koelwaterzuivering	nee	I
10 01 99			niet elders genoemd afval	nee	I
10 02			afval van de ijzer- en staalindustrie		
10 02 01			afval van de verwerking van slakken	nee	I
10 02 02			onverwerkte slakken	nee	I
10 02 07	*	c	vast afval van gaszuivering dat gevaarlijke stoffen bevat	nee	I
10 02 08		c	niet onder 10 02 07 vallend vast afval van gaszuivering	nee	I
10 02 10			walshuid	ja	II
10 02 11	*	c	oliehoudend afval van koelwaterzuivering	nee	I
10 02 12		c	niet onder 10 02 11 vallend afval van koelwaterzuivering	nee	I
10 02 13	*	c	bij gaszuivering verkregen slib en filterkoek die gevaarlijke stoffen bevatten	nee	I
10 02 14		c	niet onder 10 02 13 vallende bij gaszuivering verkregen slib en filterkoek	nee	I
10 02 15			overig(e) slib en filterkoek	nee	I
10 02 99			niet elders genoemd afval	nee	I
10 03			afval van thermische processen in de aluminiummetallurgie		
10 03 02			anodeafval	nee	I
10 03 04	*		slakken van primaire productie	nee	I
10 03 05			aluminiumoxideafval	nee	I
10 03 08	*		zoutslakken van secundaire productie	nee	I
10 03 09	*		black drosses van secundaire productie	nee	I
10 03 15	*	c	skimmings die brandbaar zijn of waaruit bij contact met water gevaarlijke hoeveelheden brandbare gassen vrijkomen	nee	I
10 03 16		c	niet onder 10 03 15 vallende skimmings	nee	I
10 03 17	*	c	teerhoudend afval van de anodefabricage	nee	I
10 03 18		c	niet onder 10 03 17 vallend koolstofhoudend afval van de anodefabricage	nee	I
10 03 19	*	c	rookgasstof dat gevaarlijke stoffen bevat	nee	I
10 03 20		c	niet onder 10 03 19 vallend rookgasstof	nee	I
10 03 21	*	c	overige deeltjes en stof (inclusief kogelmolenstof) die gevaarlijke stoffen bevatten	nee	I

Code	*	c	Omschrijving afval	Visueel herkenbaar?	Groeps Indeling
10 03 22		c	overige, niet onder 10 03 21 vallende deeltjes en stof (inclusief kogelmolenstof)	nee	I
10 03 23	*	c	vast afval van gasreiniging dat gevaarlijke stoffen bevat	nee	I
10 03 24		c	niet onder 10 03 23 vallend vast afval van gasreiniging	nee	I
10 03 25	*	c	bij met gasreiniging vrijkomende slib en filterkoek die gevaarlijke stoffen bevatten	nee	I
10 03 26		c	niet onder 10 03 25 vallende bij gasreiniging vrijkomende slib en filterkoek	nee	I
10 03 27	*	c	oliehoudend afval van koelwaterzuivering	nee	I
10 03 28		c	niet onder 10 03 27 vallend afval van koelwaterzuivering	nee	I
10 03 29	*	c	afval van de behandeling van zoutslakken en black drosses dat gevaarlijke stoffen bevat	nee	I
10 03 30		c	niet onder 10 03 29 vallend afval van de behandeling van zoutslakken en black drosses	nee	I
10 03 99			niet elders genoemd afval	nee	I
10 04			afval van thermische processen in de loodmetallurgie		
10 04 01	*		slakken van primaire en secundaire productie	nee	I
10 04 02	*		dross en skimmings van primaire en secundaire productie	nee	I
10 04 03	*		calciumarsenaat	nee	I
10 04 04	*		rookgasstof	nee	I
10 04 05	*		overige deeltjes en stof	nee	I
10 04 06	*		vast afval van gasreiniging	nee	I
10 04 07	*		slib en filterkoek van gasreiniging	nee	I
10 04 09	*	c	oliehoudend afval van koelwaterzuivering	nee	I
10 04 10		c	niet onder 10 04 09 vallend afval van koelwaterzuivering	nee	I
10 04 99			niet elders genoemd afval	nee	I
10 05			afval van thermische processen in de zinkmetallurgie		
10 05 01			slakken van primaire en secundaire productie	nee	I
10 05 03	*		rookgasstof	nee	I
10 05 04			overige deeltjes en stof	nee	I
10 05 05	*		vast afval van gasreiniging	nee	I
10 05 06	*		slib en filterkoek van gasreiniging	nee	I
10 05 08	*	c	oliehoudend afval van koelwaterzuivering	nee	I
10 05 09		c	niet onder 10 05 08 vallend afval van koelwaterzuivering	nee	I
10 05 10	*	c	dross en skimmings die brandbaar zijn of waaruit bij contact met water gevaarlijke hoeveelheden brandbare gassen vrijkomen	nee	I
10 05 11		c	niet onder 10 05 10 vallende dross en skimmings	nee	I
10 05 99			niet elders genoemd afval	nee	I
10 06			afval van thermische processen in de kopermetallurgie		
10 06 01			slakken van primaire en secundaire productie	nee	I
10 06 02			dross en skimmings van primaire en secundaire productie	nee	I
10 06 03	*		rookgasstof	nee	I
10 06 04			overige deeltjes en stof	nee	I
10 06 06	*		vast afval van gasreiniging	nee	I
10 06 07	*		slib en filterkoek van gasreiniging	nee	I
10 06 09	*	c	oliehoudend afval van koelwaterzuivering	nee	I
10 06 10		c	niet onder 10 06 09 vallend afval van koelwaterzuivering	nee	I
10 06 99			niet elders genoemd afval	nee	I
10 07			afval van thermische processen in de zilver-, goud- en platinametallurgie		
10 07 01			slakken van primaire en secundaire productie	nee	I
10 07 02			dross en skimmings van primaire en secundaire productie	nee	I
10 07 03			vast afval van gasreiniging	nee	I
10 07 04			overige deeltjes en stof	nee	I
10 07 05			slib en filterkoek van gasreiniging	nee	I
10 07 07	*	c	oliehoudend afval van koelwaterzuivering	nee	I
10 07 08		c	niet onder 10 07 07 vallend afval van koelwaterzuivering	nee	I

Code	*	c	Omschrijving afval	Visueel herkenbaar?	Groeps indeling
10 07 99			niet elders genoemd afval	nee	I
10 08	afval van thermische processen in de overige non-ferrometallurgie				
10 08 04			deeltjes en stof	nee	I
10 08 08	*		zoutslakken van primaire en secundaire productie	nee	I
10 08 09			overige slakken	nee	I
10 08 10	*	c	dross en skimmings die brandbaar zijn of waaruit bij contact met water gevaarlijke hoeveelheden brandbare gassen vrijkomen	nee	I
10 08 11		c	niet onder 10 08 10 vallende dross en skimmings	nee	I
10 08 12	*	c	teerhoudend afval van de anodefabricage	nee	I
10 08 13		c	niet onder 10 08 12 vallend koolstofhoudend afval van de anodefabricage	nee	I
10 08 14			anodeafval	nee	I
10 08 15	*	c	rookgasstof dat gevaarlijke stoffen bevat	nee	I
10 08 16		c	niet onder 10 08 15 vallend rookgasstof	nee	I
10 08 17	*	c	slib en filterkoek van rookgasreiniging die gevaarlijke stoffen bevatten	nee	I
10 08 18		c	niet onder 10 08 17 vallende slib en filterkoek van rookgasreiniging	nee	I
10 08 19	*	c	oliehoudend afval van koelwaterzuivering	nee	I
10 08 20		c	niet onder 10 08 19 vallend afval van koelwaterzuivering	nee	I
10 08 99			niet elders genoemd afval	nee	I
10 09	afval van ijzergieten				
10 09 03			ovenslak	nee	I
10 09 05	*	c	gietskernen en -vormen die gevaarlijke stoffen bevatten en niet voor gieten zijn gebruikt	nee	I
10 09 06		c	niet onder 10 09 05 vallende gietskernen en -vormen die niet voor gieten zijn gebruikt	nee	I
10 09 07	*	c	gietskernen en -vormen die gevaarlijke stoffen bevatten en voor gieten zijn gebruikt	nee	I
10 09 08		c	niet onder 10 09 07 vallende gietskernen en -vormen die voor gieten zijn gebruikt	nee	I
10 09 09	*	c	rookgasstof dat gevaarlijke stoffen bevat	nee	I
10 09 10		c	niet onder 10 09 09 vallend rookgasstof	nee	I
10 09 11	*	c	andere deeltjes die gevaarlijke stoffen bevatten	nee	I
10 09 12		c	niet onder 10 09 11 vallende deeltjes	nee	I
10 09 13	*	c	bindmiddelfalval dat gevaarlijke stoffen bevat	nee	I
10 09 14		c	niet onder 10 09 13 vallend bindmiddelfalval	nee	I
10 09 15	*	c	afval van scheurindicatorstoffen dat gevaarlijke stoffen bevat	nee	I
10 09 16		c	niet onder 10 09 15 vallend afval van scheurindicatorstoffen	nee	I
10 09 99			niet elders genoemd afval	nee	I
10 10	afval van het gieten van non-ferrometalen				
10 10 03			ovenslak	nee	I
10 10 05	*	c	gietskernen en -vormen die gevaarlijke stoffen bevatten en niet voor gieten zijn gebruikt	nee	I
10 10 06		c	niet onder 10 10 05 vallende gietskernen en -vormen die niet voor gieten zijn gebruikt	nee	I
10 10 07	*	c	gietskernen en -vormen die gevaarlijke stoffen bevatten en voor gieten zijn gebruikt	nee	I
10 10 08		c	niet onder 10 10 07 vallende gietskernen en -vormen die voor gieten zijn gebruikt	nee	I
10 10 09	*	c	rookgasstof dat gevaarlijke stoffen bevat	nee	I
10 10 10		c	niet onder 10 10 09 vallend rookgasstof	nee	I
10 10 11	*	c	andere deeltjes die gevaarlijke stoffen bevatten	nee	I
10 10 12		c	niet onder 10 10 11 vallende deeltjes	nee	I
10 10 13	*	c	bindmiddelfalval dat gevaarlijke stoffen bevat	nee	I
10 10 14		c	niet onder 10 10 13 vallend bindmiddelfalval	nee	I
10 10 15	*	c	afval van scheurindicatorstoffen dat gevaarlijke stoffen bevat	nee	I
10 10 16		c	niet onder 10 10 15 vallend afval van scheurindicatorstoffen	nee	I
10 10 99			niet elders genoemd afval	nee	I
10 11	afval van de fabricage van glas en glasproducten				
10 11 03			afval van glasvezelmateriaal	nee	I
10 11 05			deeltjes en stof	nee	I
10 11 09	*	c	afval van het mengsel vóór thermische behandeling dat gevaarlijke stoffen bevat	nee	I
10 11 10		c	niet onder 10 11 09 vallend afval van het mengsel vóór thermische behandeling	nee	I

Code	*	c	Omschrijving afval	Visueel herkenbaar?	Groeps indeling
10 11 11	*	c	glasafval in de vorm van kleine glasdeeltjes en glaspoeder die zware metalen bevatten (bv. van kathodestraalbuizen)	ja	II
10 11 12		c	niet onder 10 11 11 vallend glasafval	ja	II
10 11 13	*	c	slib van het polijsten en slijpen van glas dat gevaarlijke stoffen bevat	nee	I
10 11 14		c	niet onder 10 11 13 vallend slib van het polijsten en slijpen van glas	nee	I
10 11 15	*	c	vast afval van rookgasreiniging dat gevaarlijke stoffen bevat	nee	I
10 11 16		c	niet onder 10 11 15 vallend vast afval van rookgasreiniging	nee	I
10 11 17	*	c	slib en filterkoek van rookgasreiniging die gevaarlijke stoffen bevatten	nee	I
10 11 18		c	niet onder 10 11 17 vallende slib en filterkoek van rookgasreiniging	nee	I
10 11 19	*	c	vast afval van afvalwaterbehandeling ter plaatse dat gevaarlijke stoffen bevat	nee	I
10 11 20		c	niet onder 10 11 19 vallend vast afval van afvalwaterbehandeling ter plaatse	nee	I
10 11 99			niet elders genoemd afval	nee	I
10 12	afval van de fabricage van keramische producten, stenen, tegels en bouwmaterialen				
10 12 01			afval van het mengsel vóór thermische behandeling	nee	I
10 12 03			deeltjes en stof	nee	I
10 12 05			slib en filterkoek van gasreiniging	nee	I
10 12 06			afgedankte vormen	ja	II
10 12 08			afval van keramische producten, stenen, tegels en bouwmaterialen (na thermische behandeling)	ja	II
10 12 09	*	c	vast afval van gasreiniging dat gevaarlijke stoffen bevat	nee	I
10 12 10		c	niet onder 10 12 09 vallend vast afval van gasreiniging	nee	I
10 12 11	*	c	glazuurafval dat zware metalen bevat	nee	I
10 12 12		c	niet onder 10 12 11 vallend glazuurafval	nee	I
10 12 13			slib van afvalwaterbehandeling ter plaatse	nee	I
10 12 99			niet elders genoemd afval	nee	I
10 13	afval van de fabricage van cement, (ongeblyste) kalk en pleistermortel en producten die hiervan zijn gemaakt				
10 13 01			afval van het mengsel voor thermische verwerking	nee	I
10 13 04			afval van het branden en blussen van kalk	nee	I
10 13 06			deeltjes en stof (exclusief 10 13 12 en 10 13 13)	nee	I
10 13 07			slib en filterkoek van gasreiniging	nee	I
10 13 09	*		afval van de fabricage van asbestcement dat asbest bevat	nee	I
10 13 10			niet onder 10 13 09 vallend afval van de fabricage van asbestcement	nee	I
10 13 11			niet onder 10 13 09 en 10 13 10 vallend afval van cementshoudende composietmaterialen	nee	I
10 13 12	*	c	vast afval van gasreiniging dat gevaarlijke stoffen bevat	nee	I
10 13 13		c	niet onder 10 13 12 vallend vast afval van gasreiniging	nee	I
10 13 14			betonafval en betonslib	ja	II
10 13 99			niet elders genoemd afval	nee	I
10 14	afval van crematoria				
10 14 01	*		afval van gasreiniging dat kwik bevat	nee	I
11	Afval van de chemische oppervlaktebehandeling en coating van metalen en andere materialen; non-ferro-hydrmetallurgie				
11 01	afval van de chemische oppervlaktebehandeling en coating van metalen en andere materialen (bijvoorbeeld galvanische processen, verzinken, beitsen, etsen, fosfaatbehandeling, alkalisch ontvetten, anodisatie)				
11 01 05	*		beitszuren	nee	I
11 01 06	*		niet elders genoemde zuren	nee	I
11 01 07	*		basen gebruikt voor beitsen	nee	I
11 01 08	*		slib van fosfaatbehandeling	nee	I
11 01 09	*	c	slib en filterkoek die gevaarlijke stoffen bevatten	nee	I
11 01 10		c	niet onder 11 01 09 vallende slib en filterkoek	nee	I
11 01 11	*	c	waterige spoelvoelstoffen die gevaarlijke stoffen bevatten	nee	I
11 01 12		c	niet onder 11 01 11 vallende waterige spoelvoelstoffen	nee	I
11 01 13	*	c	afval van ontvetting dat gevaarlijke stoffen bevat	nee	I
11 01 14		c	niet onder 11 01 13 vallend afval van ontvetting	nee	I

Code	*	c	Omschrijving afval	Visueel herkenbaar?	Groeps indeling
11 01 15	*	c	eluaat en slib van membraansystemen of ionenwisselaars die gevaarlijke stoffen bevatten	nee	I
11 01 16	*	c	verzadigde of afgewerkte ionenwisselaarharsen	nee	I
11 01 98	*	c	overig afval dat gevaarlijke stoffen bevat	nee	I
11 01 99		c	niet elders genoemd afval	nee	I
11 02	afval van non-ferrohydrometallurgische processen				
11 02 02	*		slib van de zink-hydrometallurgie (inclusief jarosiet en goethiet)	nee	I
11 02 03			afval van de productie van anoden voor waterige elektrolyseprocessen	nee	I
11 02 05	*	c	afval van koperhydrometallurgische processen dat gevaarlijke stoffen bevat	nee	I
11 02 06		c	niet onder 11 02 05 vallend afval van koperhydrometallurgische processen	nee	I
11 02 07	*	c	overig afval dat gevaarlijke stoffen bevat	nee	I
11 02 99		c	niet elders genoemd afval	nee	I
11 03	slib en vaste stoffen van temperingsprocessen				
11 03 01	*		cyanidehoudend afval	nee	I
11 03 02	*		overig afval	nee	I
11 05	afval van thermische galvanisatieprocessen				
11 05 01			hardzink	nee	I
11 05 02			zinkas	nee	I
11 05 03	*		vast afval van gasreiniging	nee	I
11 05 04	*		fluxbad afval	nee	I
11 05 99			niet elders genoemd afval	nee	I
12	Afval van de machinale bewerking en de fysische en mechanische oppervlaktebehandeling van metalen en kunststoffen				
12 01	afval van de machinale bewerking en de fysische en mechanische oppervlaktebehandeling van metalen en kunststoffen				
12 01 01			ferrometaalvijsel en -krullen	ja	II
12 01 02			ferrometaalstof en -deeltjes	ja	II
12 01 03			non-ferrometaalvijsel en -krullen	ja	II
12 01 04			non-ferrometaalstof en -deeltjes	ja	II
12 01 05			kunststofschaafsel en -krullen	ja	II
12 01 06	*		halogeenhoudende minerale machineolie (exclusief emulsies en oplossingen)	nee	I
12 01 07	*		halogeenvrije minerale machineolie (exclusief emulsies en oplossingen)	nee	I
12 01 08	*		halogeenhoudende emulsies en oplossingen voor machinale bewerking	nee	I
12 01 09	*		halogeenvrije emulsies en oplossingen voor machinale bewerking	nee	I
12 01 10	*		synthetische machineolie	nee	I
12 01 12	*		afgewerkte wassen en vetten	nee	I
12 01 13			lasafval	ja	II
12 01 14	*	c	slib van machinale bewerking dat gevaarlijke stoffen bevat	nee	I
12 01 15		c	niet onder 12 01 14 vallend slib van machinale bewerking	nee	I
12 01 16	*	c	afval van gritstralen dat gevaarlijke stoffen bevat	nee	I
12 01 17		c	niet onder 12 01 16 vallend afval van gritstralen	nee	I
12 01 18	*		oliehoudend metaalslib (slib van slijpen, wetten en leppen)	nee	I
12 01 19	*		biologisch gemakkelijk afbreekbare machineolie	nee	I
12 01 20	*	c	afgewerkt slijpgereedschap en slijpmateriaal die gevaarlijke stoffen bevatten	ja	II
12 01 21		c	niet onder 12 01 20 vallend afgewerkt slijpgereedschap en slijpmateriaal	ja	II
12 01 99			niet elders genoemd afval	nee	I
12 03	afval van water- en stoomontvetting (exclusief 11)				
12 03 01	*		waterige wasvloeistoffen	nee	I
12 03 02	*		afval van stoomontvetting	nee	I
13	Olieafval en afval van vloeibare brandstoffen (exclusief spijsolie en onder de hoofdstukken 05, 12 en 19 vallende oliën)				
13 01	afval van hydraulische olie				
13 01 01	*		hydraulische olie die PCB's bevat	nee	I
13 01 04	*		gechloreerde emulsies	nee	I

Code	*	c	Omschrijving afval	Visueel herkenbaar?	Groeps indeling
13 01 05	*		niet-gechloreerde emulsies	nee	I
13 01 09	*		gechloreerde minerale hydraulische olie	nee	I
13 01 10	*		niet-gechloreerde minerale hydraulische olie	nee	I
13 01 11	*		synthetische hydraulische olie	nee	I
13 01 12	*		biologisch gemakkelijk afbreekbare hydraulische olie	nee	I
13 01 13	*		overige hydraulische olie	nee	I
13 02	afval van motor-, transmissie- en smeeroilie				
13 02 04	*		gechloreerde minerale motor-, transmissie- en smeeroilie	nee	I
13 02 05	*		niet-gechloreerde minerale motor-, transmissie- en smeeroilie	nee	I
13 02 06	*		synthetische motor-, transmissie- en smeeroilie	nee	I
13 02 07	*		biologisch gemakkelijk afbreekbare motor-, transmissie- en smeeroilie	nee	I
13 02 08	*		overige motor-, transmissie- en smeeroilie	nee	I
13 03	afval van olie voor isolatie en warmteoverdracht				
13 03 01	*		olie voor isolatie en warmteoverdracht die PCB's bevat	nee	I
13 03 06	*		niet onder 13 03 01 vallende gechloreerde minerale olie voor isolatie en warmteoverdracht	nee	I
13 03 07	*		niet-gechloreerde minerale olie voor isolatie en warmteoverdracht	nee	I
13 03 08	*		synthetische olie voor isolatie en warmteoverdracht	nee	I
13 03 09	*		biologisch gemakkelijk afbreekbare olie voor isolatie en warmteoverdracht	nee	I
13 03 10	*		overige olie voor isolatie en warmteoverdracht	nee	I
13 04	bilge olie				
13 04 01	*		bilge olie van de binnenvaart	nee	I
13 04 02	*		bilge olie uit de kadeafvoer	nee	I
13 04 03	*		bilge olie van de overige scheepvaart	nee	I
13 05	inhoud van olie/waterscheiders				
13 05 01	*		vaste stoffen uit zandvangsers en olie/waterscheiders	nee	I
13 05 02	*		slib uit olie/waterscheiders	nee	I
13 05 03	*		opvangserslib	nee	I
13 05 06	*		olie uit olie/waterscheiders	nee	I
13 05 07	*		met olie verontreinigd water uit olie/waterscheiders	nee	I
13 05 08	*		afvalmengsels uit zandvangsers en olie/waterscheiders	nee	I
13 07	afval van vloeibare brandstoffen				
13 07 01	*		stookolie en dieselolie	nee	I
13 07 02	*		benzine	nee	I
13 07 03	*		overige brandstoffen (inclusief mengsels)	nee	I
13 08	niet elders genoemd olieafval				
13 08 01	*		ontzoutings-slib en -emulsies	nee	I
13 08 02	*		overige emulsies	nee	I
13 08 99	*		niet elders genoemd afval	nee	I
14	Afval van organische oplosmiddelen, koelmiddelen en drijfgassen (exclusief 07 en 08)				
14 06	afval van organische oplosmiddelen, koelmiddelen en drijfgassen voor schuim/aërosolen				
14 06 01	*		chloorfluorkoolwaterstoffen, HCFC's, HFC's	nee	I
14 06 02	*		overige gehalogeneerde oplosmiddelen en mengsels van oplosmiddelen	nee	I
14 06 03	*		overige oplosmiddelen en mengsels van oplosmiddelen	nee	I
14 06 04	*		slib of vast afval dat gehalogeneerde oplosmiddelen bevat	nee	I
14 06 05	*		slib of vast afval dat andere oplosmiddelen bevat	nee	I
15	Verpakkingsafval; absorbentia, poetsdoeken, filtermateriaal en beschermende kleding (niet elders genoemd)				
15 01	verpakking (inclusief gescheiden ingezameld stedelijk verpakkingsafval)				
15 01 01			papieren en kartonnen verpakking	ja	II
15 01 02			kunststofverpakking	ja	II
15 01 03			houten verpakking	ja	II
15 01 04			metalen verpakking	ja	II
15 01 05			composietverpakking	ja	II
15 01 06			gemengde verpakking	ja	II
15 01 07			glazen verpakking	ja	II

Code	*	c	Omschrijving afval	Visueel herkenbaar?	Groeps indeling
15 01 09			textielen verpakking	ja	II
15 01 10	*		verpakking die resten van gevaarlijke stoffen bevat of daarmee is verontreinigd	ja	II
15 01 11	*		metalen verpakking die een gevaarlijke vaste poreuze matrix (bijvoorbeeld asbest) bevat, inclusief lege drukhouders	ja	II
15 02	absorbentia, filtermateriaal, poetsdoeken en beschermende kleding				
15 02 02	*	c	absorbentia, filtermateriaal (inclusief niet elders genoemde oliefilters), poetsdoeken en beschermende kleding die met gevaarlijke stoffen zijn verontreinigd	ja	II
15 02 03		c	niet onder 15 02 02 vallende absorbentia, filtermateriaal, poetsdoeken en beschermende kleding	ja	II
16	Niet elders in de lijst genoemd afval				
16 01	afgedankte voertuigen van verschillende soorten vervoer (met inbegrip van niet voor de weg bestemde machines) en afval van de sloop van afgedankte voertuigen en het onderhoud van voertuigen (exclusief 13, 14, 16 06 en 16 08)				
16 01 03			afgedankte banden	ja	II
16 01 04	*		afgedankte voertuigen	ja	II
16 01 06			afgedankte voertuigen die noch vloeistoffen, noch andere gevaarlijke onderdelen bevatten	ja	II
16 01 07	*		oliefilters	ja	II
16 01 08	*		onderdelen die kwik bevatten	nee	I
16 01 09	*		onderdelen die PCB's bevatten	nee	I
16 01 10	*		explosieve onderdelen (bv. air bags)	ja	II
16 01 11	*		remblokken die asbest bevatten	nee	I
16 01 12			niet onder 16 01 11 vallende remblokken	nee	I
16 01 13	*		remvloeistoffen	nee	I
16 01 14	*	c	antivriesvloeistoffen die gevaarlijke stoffen bevatten	nee	I
16 01 15		c	niet onder 16 01 14 vallende antivriesvloeistoffen	nee	I
16 01 16			tanks voor vloeibaar gas	ja	II
16 01 17			ferrometalen	ja	II
16 01 18			non-ferrometalen	ja	II
16 01 19			kunststoffen	ja	II
16 01 20			glas	ja	II
16 01 21	*	c	niet onder 16 01 07 tot en met 16 01 11 alsmede 16 01 13 en 16 01 14 vallende gevaarlijke onderdelen	nee	I
16 01 22		c	niet elders genoemde onderdelen	nee	I
16 01 99			niet elders genoemd afval	nee	I
16 02	afval van elektrische en elektronische apparatuur				
16 02 09	*		transformatoren en condensatoren die PCB's bevatten	nee	I
16 02 10	*		niet onder 16 02 09 vallende afgedankte apparatuur die PCB's bevat of daarmee verontreinigd is	nee	I
16 02 11	*		afgedankte apparatuur die chloorfluorkoolwaterstoffen, HCFK's en/of HFK's bevat	nee	I
16 02 12	*		afgedankte apparatuur die vrije asbestvezels bevat	nee	I
16 02 13	*		niet onder 16 02 09 tot en met 16 02 12 vallende afgedankte apparatuur die gevaarlijke onderdelen 2 bevat	nee	I
16 02 14			niet onder 16 02 09 tot en met 16 02 13 vallende afgedankte apparatuur	nee	I
16 02 15	*		uit afgedankte apparatuur verwijderde gevaarlijke onderdelen	nee	I
16 02 16			niet onder 16 02 15 vallende uit afgedankte apparatuur verwijderde onderdelen	ja	II
16 03	afgekeurde charges en ongebruikte producten				
16 03 03	*	c	anorganisch afval dat gevaarlijke stoffen bevat	nee	I
16 03 04		c	niet onder 16 03 03 vallend anorganisch afval	nee	I
16 03 05	*	c	organisch afval dat gevaarlijke stoffen bevat	nee	I
16 03 06		c	niet onder 16 03 05 vallend organisch afval	nee	I
16 04	afval explosieven				
16 04 01	*		afvalmunitie	ja	II
16 04 02	*		vuurwerkafval	ja	II
16 04 03	*		overig explosief afval	ja	II

Code	*	c	Omschrijving afval	Visueel herkenbaar?	Groeps Indeling
16 05			gassen in drukhouders en afgedankte chemicaliën		
16 05 04	*	c	gassen in drukhouders (inclusief halonen) die gevaarlijke stoffen bevatten	ja	II
16 05 05		c	niet onder 16 05 04 vallende gassen in drukhouders	ja	II
16 05 06	*	c	labchemicaliën die uit gevaarlijke stoffen bestaan of deze bevatten, inclusief mengsels van labchemicaliën	nee	I
16 05 07	*	c	afgedankte anorganische chemicaliën die uit gevaarlijke stoffen bestaan of deze bevatten	nee	I
16 05 08	*	c	afgedankte organische chemicaliën die uit gevaarlijke stoffen bestaan of deze bevatten	nee	I
16 05 09		c	niet onder 16 05 06, 16 05 07 of 16 05 08 vallende afgedankte chemicaliën	nee	I
16 06			batterijen en accu's		
16 06 01	*		loodaccu's	ja	II
16 06 02	*		NiCd-batterijen	ja	II
16 06 03	*		kwikhoudende batterijen	ja	II
16 06 04			alkalibatterijen (exclusief 16 06 03)	ja	II
16 06 05			overige batterijen en accu's	ja	II
16 06 06	*		gescheiden ingezamelde elektrolyt uit batterijen en accu's	nee	I
16 07			afval van de reiniging van transport- en opslagtanks en vaten (exclusief 05 en 13)		
16 07 08	*	c	afval dat olie bevat	nee	I
16 07 09	*	c	afval dat andere gevaarlijke stoffen bevat	nee	I
16 07 99		c	niet elders genoemd afval	nee	I
16 08			afgewerkte katalysatoren		
16 08 01			afgewerkte katalysatoren die goud, zilver, rhenium, rhodium, palladium, iridium of platina bevatten (exclusief 16 08 07)	nee	I
16 08 02	*	c	afgewerkte katalysatoren die gevaarlijke overgangsmetalen 3 of gevaarlijke verbindingen van overgangsmetalen bevatten	nee	I
16 08 03		c	niet elders genoemde afgewerkte katalysatoren die overgangsmetalen of verbindingen van overgangsmetalen bevatten	nee	I
16 08 04			afgewerkte katalysatoren voor wervelbedkrakers (exclusief 16 08 07)	nee	I
16 08 05	*		afgewerkte katalysatoren die fosforzuur bevatten	nee	I
16 08 06	*		afgewerkte vloeistoffen die als katalysator zijn gebruikt	nee	I
16 08 07	*		afgewerkte katalysatoren die met gevaarlijke stoffen zijn verontreinigd	nee	I
16 09			oxiderende stoffen		
16 09 01	*		permanganaten, bv. kaliumpermanganaat	nee	I
16 09 02	*		chromaten, bv. kaliumchromaat, kalium- of natriumdichromaat	nee	I
16 09 03	*		peroxiden, bv. waterstofperoxide	nee	I
16 09 04	*		niet elders genoemde oxiderende stoffen	nee	I
16 10			waterig vloeibaar afval dat bestemd is om elders te worden verwerkt		
16 10 01	*	c	waterig vloeibaar afval dat gevaarlijke stoffen bevat	nee	I
16 10 02		c	niet onder 16 10 01 vallend waterig vloeibaar afval	nee	I
16 10 03	*	c	waterige concentraten die gevaarlijke stoffen bevatten	nee	I
16 10 04		c	niet onder 16 10 03 vallende waterige concentraten	nee	I
16 11			ovenpuin		
16 11 01	*	c	koolstofhoudend ovenpuin van metallurgische processen dat gevaarlijke stoffen bevat	nee	I
16 11 02		c	niet onder 16 11 01 vallend koolstofhoudend ovenpuin van metallurgische processen	nee	I
16 11 03	*	c	overig ovenpuin van metallurgische processen dat gevaarlijke stoffen bevat	nee	I
16 11 04		c	overig, niet onder 16 11 03 vallend ovenpuin van metallurgische processen	nee	I
16 11 05	*	c	ovenpuin van niet-metallurgische processen dat gevaarlijke stoffen bevat	nee	I
16 11 06		c	niet onder 16 11 05 vallend ovenpuin van niet-metallurgische processen	nee	I
17			Bouw- en sloopaafval (inclusief afgegraven grond van verontreinigde locaties)		
17 01			beton, stenen, tegels en keramische producten		
17 01 02			stenen	ja	II
17 01 03			tegels en keramische producten	ja	II
17 01 06	*	c	mengsels van beton, stenen, tegels of keramische producten, of afzonderlijke fracties daarvan, die gevaarlijke stoffen bevatten	nee	I
17 01 07		c	niet onder 17 01 06 vallende mengsels van beton, stenen, tegels of keramische producten	nee	I

Code	*	c	Omschrijving afval	Visueel herkenbaar?	Groeps indeling
17 02			hout, glas en kunststof		
17 02 01		c	hout	ja	II
17 02 02		c	glas	ja	II
17 02 03		c	kunststof	ja	II
17 02 04	*	c	glas, kunststof en hout die gevaarlijke stoffen bevatten of daarmee verontreinigd zijn	ja	II
17 03			bitumineuze mengsels, koolteer en met teer behandelde producten		
17 03 01	*	c	bitumineuze mengsels die koolteer bevatten	nee	I
17 03 02		c	niet onder 17 03 01 vallende bitumineuze mengsels	nee	I
17 03 03	*		koolteer en met teer behandelde producten	nee	I
17 04			metaal (inclusief legeringen)		
17 04 01		c	koper, brons en messing	ja	II
17 04 02		c	aluminium	ja	II
17 04 03		c	lood	ja	II
17 04 04		c	zink	ja	II
17 04 05		c	ijzer en staal	ja	II
17 04 06		c	tin	ja	II
17 04 07		c	gemengde metalen	ja	II
17 04 09	*	c	metaalafval dat met gevaarlijke stoffen is verontreinigd	ja	II
17 04 10	*	c	kabels die olie, koolteer of andere gevaarlijke stoffen bevatten	ja	II
17 04 11		c	niet onder 17 04 10 vallende kabels	ja	II
17 05			grond (inclusief afgegraven grond van verontreinigde locaties), stenen en baggerspecie		
17 05 03	*	c	grond en stenen die gevaarlijke stoffen bevatten	nee	I
17 05 04		c	niet onder 17 05 03 vallende grond en stenen	nee	I
17 05 05	*	c	baggerspecie die gevaarlijke stoffen bevat	nee	I
17 05 06		c	niet onder 17 05 05 vallende baggerspecie	nee	I
17 05 07	*	c	spoorwegballast die gevaarlijke stoffen bevat	nee	I
17 05 08		c	niet onder 17 05 07 vallende spoorwegballast	nee	I
17 06			isolatiemateriaal en asbesthoudend bouw materiaal		
17 06 01	*		asbesthoudend isolatiemateriaal	ja	II
17 06 03	*		overig isolatiemateriaal dat uit gevaarlijke stoffen bestaat of dergelijke stoffen bevat	ja	II
17 06 04			niet onder 17 06 01 en 17 06 03 vallend isolatiemateriaal	ja	II
17 06 05	*		asbesthoudend bouw materiaal	ja	II
17 08			gipshoudend bouw materiaal		
17 08 01	*	c	gipshoudend bouw materiaal dat met gevaarlijke stoffen is verontreinigd	ja	II
17 08 02		c	niet onder 17 08 01 vallend gipshoudend bouw materiaal	ja	II
17 09			overig bouw- en sloopafval		
17 09 01	*	c	bouw- en sloopafval dat kwik bevat	ja	II
17 09 02	*	c	bouw- en sloopafval dat PCB's bevat (bv. PCB-houdende kit, vloerbedekkingen waarin PCB-houdende hars is verwerkt, isolerende beglazing met PCB-houdende afdichting, PCB-houdende condensatoren)	ja	II
17 09 03	*	c	overig bouw- en sloopafval (inclusief gemengd afval) dat gevaarlijke stoffen bevat	ja	II
17 09 04		c	niet onder 17 09 01, 17 09 02 en 17 09 03 vallend gemengd bouw- en sloopafval	ja	II
18			Afval van de gezondheidszorg bij mens of dier en/of verwant onderzoek(exclusief keuken- en restaurantafval dat niet rechtsreeks van de gezondheidszorg afkomstig is)		
18 01			afval van verloskundige zorg en de diagnose, behandeling of preventie van ziektes bij de mens		
18 01 01		c	scherpe voorwerpen (exclusief 18 01 03)	ja	II
18 01 02		c	lichaamsdelen en organen, inclusief bloedzakjes en geconserveerd bloed (exclusief 18 01 03)	ja	II
18 01 03	*	c	afval waarvan de inzameling en verwijdering zijn onderworpen aan speciale richtlijnen teneinde infectie te voorkomen	ja	II
18 01 04		c	afval waarvan de inzameling en verwijdering niet zijn onderworpen aan speciale richtlijnen teneinde infectie te voorkomen (bv. verband, gipsverband, linnengoed, wegwerpkleding, luiers)	ja	II
18 01 06	*	c	chemicaliën die uit gevaarlijke stoffen bestaan of deze bevatten	nee	I
18 01 07		c	niet onder 18 01 06 vallende chemicaliën	nee	I

Code	*	c	Omschrijving afval	Visueel herkenbaar?	Groeps Indeling
18 01 08	*		cytotoxische en cytostatische geneesmiddelen (zie noot 1)	ja	II
18 01 09			niet onder 18 01 08 vallende geneesmiddelen (zie noot 1)	ja	II
18 01 10	*		amalgamaafval uit de tandheekunde	ja	II
18 02	afval van onderzoek en de diagnose, behandeling of preventie van ziektes bij dieren				
18 02 01		c	scherpe voorwerpen (exclusief 18 02 02)	ja	II
18 02 02	*	c	afval waarvan de inzameling en verwijdering zijn onderworpen aan speciale richtlijnen teneinde infectie te voorkomen	ja	II
18 02 03		c	afval waarvan de inzameling en verwijdering niet zijn onderworpen aan speciale richtlijnen teneinde infectie te voorkomen	ja	II
18 02 05	*	c	chemicaliën die uit gevaarlijke stoffen bestaan of deze bevatten	nee	I
18 02 06		c	niet onder 18 02 05 vallende chemicaliën	nee	I
18 02 07	*		cytotoxische en cytostatische geneesmiddelen (zie noot 1)	ja	II
18 02 08			niet onder 18 02 07 vallende geneesmiddelen (zie noot 1)	ja	II
19	Afval van installaties voor afvalbeheer, off-site waterzuiveringsinstallaties en de bereiding van voor menselijke consumptie bestemd water en water voor industrieel gebruik				
19 01	afval van de verbranding of pyrolyse van afval				
19 01 02			uit bodemas verwijderde ferromaterialen	ja	II
19 01 05	*		filterkoek van gasreiniging	nee	I
19 01 06	*		waterig vloeibaar afval van gasreiniging en ander waterig vloeibaar afval	nee	I
19 01 07	*		vast afval van gasreiniging	nee	I
19 01 10	*		afgewerkte actieve kool van rookgasreiniging	nee	I
19 01 11	*	c	bodemas en slakken die gevaarlijke stoffen bevatten	nee	I
19 01 12		c	niet onder 19 01 11 vallende bodemas en slakken	nee	I
19 01 13	*	c	vliegias die gevaarlijke stoffen bevat	nee	I
19 01 14		c	niet onder 19 01 13 vallende vliegias	nee	I
19 01 15	*	c	ketelas die gevaarlijke stoffen bevat	nee	I
19 01 16		c	niet onder 19 01 15 vallende ketelas	nee	I
19 01 17	*	c	afval van pyrolyse dat gevaarlijke stoffen bevat	nee	I
19 01 18		c	niet onder 19 01 17 vallend afval van pyrolyse	nee	I
19 01 19			wervelbedzand	nee	I
19 01 99			niet elders genoemd afval	nee	I
19 02	afval van de fysisch-chemische behandeling van afval (inclusief verwijdering van chroom of cyanide of neutralisatie)				
19 02 03			voorgemengd afval dat uitsluitend bestaat uit ongevaarlijke afvalstoffen	nee	I
19 02 04	*		voorgemengd afval dat ten minste één gevaarlijke afvalstof bevat	nee	I
19 02 05	*	c	slib van fysisch-chemische behandeling dat gevaarlijke stoffen bevat	nee	I
19 02 06		c	niet onder 19 02 05 vallend slib van fysisch-chemische behandeling	nee	I
19 02 07	*		door afscheiding verkregen oliën en concentraten	nee	I
19 02 08	*	c	vloeibaar brandbaar afval dat gevaarlijke stoffen bevat	nee	I
19 02 09	*	c	vast brandbaar afval dat gevaarlijke stoffen bevat	nee	I
19 02 10		c	niet onder 19 02 08 en 19 02 09 vallend brandbaar afval	nee	I
19 02 11	*	c	overig afval dat gevaarlijke stoffen bevat	nee	I
19 02 99		c	niet elders genoemd afval	nee	I
19 03	gestabiliseerd/verhard afval (4)				
19 03 04	*		als gevaarlijk ingedeeld afval dat gedeeltelijk (5) gestabiliseerd is	nee	I
19 03 05			niet onder 19 03 04 vallend gestabiliseerd afval	nee	I
19 03 06	*		als gevaarlijk ingedeeld afval dat verhard is	nee	I
19 03 07			niet onder 19 03 06 vallend verhard afval	nee	I
19 04	verglaasd afval en afval van verglazen				
19 04 01			verglaasd afval	nee	I
19 04 02	*		vliegias en ander rookgasreinigingsafval	nee	I
19 04 03	*		niet-verglaasde vaste fase	nee	I
19 04 04			waterig vloeibaar afval van het ontlaten van verglaasd afval	nee	I
19 05	afval van de aërobe behandeling van vast afval				

Code	*	c	Omschrijving afval	Visueel herkenbaar?	Groeps indeling
19 05 01			niet-gecomposteerde fractie van huishoudelijk en soortgelijk afval	ja	II
19 05 02			niet-gecomposteerde fractie van dierlijk en plantaardig afval	ja	II
19 05 03			afgekeurde compost	nee	I
19 05 99			niet elders genoemd afval	nee	I
19 06	afval van de anaërobe behandeling van afval				
19 06 03			vloeistof verkregen bij de anaërobe behandeling van stedelijk afval	nee	I
19 06 04			digestaat van de anaërobe behandeling van stedelijk afval	nee	I
19 06 05			vloeistof verkregen bij de anaërobe behandeling van dierlijk en plantaardig afval	nee	I
19 06 06			digestaat van de anaërobe behandeling van dierlijk en plantaardig afval	nee	I
19 06 99			niet elders genoemd afval	nee	I
19 07	percolatiewater van stortplaatsen				
19 07 02	*	c	percolatiewater van stortplaatsen dat gevaarlijke stoffen bevat	nee	I
19 07 03		c	niet onder 19 07 02 vallend percolatiewater van stortplaatsen	nee	I
19 08	niet elders genoemd afval van afvalwaterzuivering				
19 08 01			roostergoed	nee	I
19 08 02			afval van zandvang	nee	I
19 08 05			slib van de behandeling van stedelijk afvalwater	nee	I
19 08 06	*		verzadigde of afgewerkte ionenwisselaars	nee	I
19 08 07	*		oplossingen en slib van de regeneratie van ionenwisselaars	nee	I
19 08 08	*		afval van membraansystemen dat zware metalen bevat	nee	I
19 08 09	*		vet- en oliemengsels uit olie/waterscheiders die spijsolie en -vetten bevatten	nee	I
19 08 10	*		niet onder 19 08 09 vallende vet- en oliemengsels uit olie/waterscheiders	nee	I
19 08 11	*	c	slib van de biologische zuivering van industrieel afvalwater dat gevaarlijke stoffen bevat	nee	I
19 08 12		c	niet onder 19 08 11 vallend slib van de biologische zuivering van industrieel afvalwater	nee	I
19 08 13	*	c	slib van andere behandelingen van industrieel afvalwater dat gevaarlijke stoffen bevat	nee	I
19 08 14		c	niet onder 19 08 13 vallend slib van andere behandelingen van industrieel afvalwater	nee	I
19 08 99			niet elders genoemd afval	nee	I
19 09	afval van de bereiding van voor menselijke consumptie bestemd water en water voor industrieel gebruik				
19 09 01			vast afval van primaire filtratie en roostergoed	nee	I
19 09 02			waterzuiveringsslib	nee	I
19 09 03			onthardingsslib	nee	I
19 09 04			afgewerkte actieve kool	nee	I
19 09 05			verzadigde of afgewerkte ionenwisselaars	nee	I
19 09 06			oplossingen en slib van de regeneratie van ionenwisselaars	nee	I
19 09 99			niet elders genoemd afval	nee	I
19 10	afval van de shredding van metaalhoudend afval				
19 10 01			ijzer- en staalafval	ja	II
19 10 02			non-ferroafval	ja	II
19 10 03	*	c	lichte fractie die en stof dat gevaarlijke stoffen bevat	nee	I
19 10 04		c	niet onder 19 10 03 vallende lichte fracties en stof	nee	I
19 10 05	*	c	andere fracties die gevaarlijk stoffen bevatten	nee	I
19 10 06		c	andere, niet onder 19 10 05 vallende fracties	nee	I
19 11	afval van de regeneratie van olie				
19 11 01	*		afgewerkte bleekarde	nee	I
19 11 02	*		zuurteer	nee	I
19 11 03	*		waterig vloeibaar afval	nee	I
19 11 04	*		afval van brandstofzuivering met behulp van basen	nee	I
19 11 05	*	c	slib van afvalwaterbehandeling ter plaatse dat gevaarlijke stoffen bevat	nee	I
19 11 06		c	niet onder 19 11 05 vallend slib van afvalwaterbehandeling ter plaatse	nee	I
19 11 07	*		afval van rookgasreiniging	nee	I
19 11 99			niet elders genoemd afval	nee	I
19 12	afval van niet elders genoemde mechanische afvalverwerking (bv. sorteren, breken, verdichten, palletiseren)				
19 12 01			papier en karton	ja	II
19 12 02			ferrometalen	ja	II

Code	*	c	Omschrijving afval	Visueel herkenbaar?	Groeps indeling
19 12 03			non-ferrometalen	ja	II
19 12 04			kunststoffen en rubber	ja	II
19 12 05			glas	ja	II
19 12 06	*	c	hout dat gevaarlijke stoffen bevat	ja	II
19 12 07		c	niet onder 19 12 06 vallend hout	ja	II
19 12 08			textiel	ja	II
19 12 09			minerale stoffen (bv. zand, steen)	nee	I
19 12 10			brandbaar afval (RDF)	nee	I
19 12 11	*	c	overig afval (inclusief mengsels van materialen) van mechanische afvalverwerking dat gevaarlijke stoffen bevat	nee	I
19 12 12		c	overig, niet onder 19 12 11 vallend afval (inclusief mengsels van materialen) van mechanische afvalverwerking	nee	I
19 13			afval van bodem- en grondwatersanering		
19 13 01	*	c	vast afval van bodemsanering dat gevaarlijke stoffen bevat	nee	I
19 13 02		c	niet onder 19 13 01 vallend vast afval van bodemsanering	nee	I
19 13 03	*	c	slib van bodemsanering dat gevaarlijke stoffen bevat	nee	I
19 13 04		c	niet onder 19 13 03 vallend slib van bodemsanering	nee	I
19 13 05	*	c	slib van grondwatersanering dat gevaarlijke stoffen bevat	nee	I
19 13 06		c	niet onder 19 13 05 vallend slib van grondwatersanering	nee	I
19 13 07	*	c	waterig vloeibaar afval en waterige concentraten van grondwatersanering die gevaarlijke stoffen bevatten	nee	I
19 13 08		c	niet onder 19 13 07 vallend waterig vloeibaar afval en waterige concentraten van grondwatersanering	nee	I
20			Stedelijk afval (huishoudelijk afval en soortgelijk bedrijfsafval, industrieel afval en afval van instellingen) inclusief gescheiden ingezamelde fracties		
20 01			gescheiden ingezamelde fracties (exclusief 15 01)		
20 01 01			papier en karton	ja	II
20 01 02			glas	ja	II
20 01 08			biologisch afbreekbaar keuken- en kantineafval	ja	II
20 01 10			kleding	ja	II
20 01 11			textiel	ja	II
20 01 13	*		oplosmiddelen	nee	I
20 01 14	*		zuren	nee	I
20 01 15	*		basisch afval	nee	I
20 01 17	*		fotochemicaliën	nee	I
20 01 19	*		pesticiden (zie noot 1)	ja	II
20 01 21	*		tl-buizen en ander kwikhoudend afval	ja	II
20 01 23	*		afgedankte apparatuur die chloorfluorkoolwaterstoffen bevat	nee	I
20 01 25			spijsolie en -vetten	nee	I
20 01 26	*		niet onder 20 01 25 vallende oliën en vetten	nee	I
20 01 27	*	c	verf, inkt, lijm en hars die gevaarlijke stoffen bevatten	nee	I
20 01 28		c	niet onder 20 01 27 vallende verf, inkt, lijm en hars	nee	I
20 01 29	*	c	detergenten die gevaarlijke stoffen bevatten	nee	I
20 01 30		c	niet onder 20 01 29 vallende detergenten	nee	I
20 01 31	*		cytotoxische en cytostatische geneesmiddelen (zie noot 1)	ja	II
20 01 32			niet onder 20 01 31 vallende geneesmiddelen (zie noot 1)	ja	II
20 01 33	*		onder 16 06 01, 16 06 02 of 16 06 03 vermelde batterijen en accu's alsmede ongesorteerde mengsels van batterijen en accu's die dergelijke batterijen en accu's bevatten	ja	II
20 01 34			niet onder 20 01 33 vallende batterijen en accu's	ja	II
20 01 35	*		niet onder 20 01 21 en 20 01 23 vallende afgedankte elektrische en elektronische apparatuur die gevaarlijke onderdelen bevat	nee	I
20 01 36			niet onder 20 01 21, 20 01 23 en 20 01 35 vallende afgedankte elektrische en elektronische apparatuur	nee	I
20 01 37	*	c	hout dat gevaarlijke stoffen bevat	ja	II

Code	*	c	Omschrijving afval	Visueel herkenbaar?	Groeps Indeling
20 01 38		c	niet onder 20 01 37 vallend hout	ja	II
20 01 39			kunststoffen	ja	II
20 01 40			metalen	ja	II
20 01 41			afval van het vegen van schoorstenen	nee	I
20 01 99			niet elders genoemde fracties	nee	I
20 02			tuin- en plantsoenafval (inclusief afval van begraafplaatsen)		
20 02 01			biologisch afbreekbaar afval	ja	II
20 02 02			grond en stenen	ja	II
20 02 03			overig niet biologisch afbreekbaar afval	ja	II
20 03			overig stedelijk afval		
20 03 01			gemengd stedelijk afval	ja	II
20 03 02			marktafval	ja	II
20 03 03			veegvuil	ja	II
20 03 04			slib van septic tanks	nee	I
20 03 06			afval van het reinigen van riolen	nee	I
20 03 07			grofvuil	ja	II
20 03 99			niet elders genoemd stedelijk afval	nee	I

noot 1: Indien deze afvalstoffen niet zijn verpakt in de oorspronkelijke verpakking vallen deze afvalstoffen onder groep I

B.15.5 Acceptatiereglement

Acceptatiebeleid	KoreNet B.V.	Pagina 1/3
Documentnr. B.15.5	Acceptatiereglement	Revisiedatum: 27-07-2021

B.15.5 ACCEPTATIeregLEMENT

Algemeen acceptatiereglement voor afvalstoffen, die worden aangeboden bij de inrichting van KoreNet B.V. te Dordrecht.

Artikel 1 Toepassingsgebied

Dit reglement is van toepassing op het aanbieden en het accepteren van afvalstoffen.

Artikel 2 Verklaring van begrippen

2.1 Aanbieder

Degene door wie of namens wie afvalstoffen ter verwerking worden aangeboden.

2.2 Vervoerder

Degene, die de afvalstoffen feitelijk aanvoert.

2.3 Beheerder

Degene, die het beheer heeft over de inrichting of de door deze aangewezen vertegenwoordiger(s).

2.4 Afvalstoffen

Alle stoffen, waarvan de houder zich, met het oog op de verwerking ervan, ontdoet, voornemens is te ontdoen of zich moet ontdoen.

Artikel 3 Geldigheid

3.1 Dit reglement is van toepassing op alle aanbiedingen van afvalstoffen aan de inrichting. Door het aanbieden van afvalstoffen wordt de aanbieder geacht met dit reglement in te stemmen.

3.2 Afwijkingen van het reglement zijn slechts geldig voor zover zij schriftelijk door de beheerder zijn aanvaard. Afwijkingen gelden slechts voor de duur of hoeveelheid, zoals vastgelegd in een overeenkomst tussen aanbieder en beheerder.

Afwijkingen mogen op geen enkele wijze in conflict zijn met vigerende wettelijke bepalingen.

Artikel 4 Beheer en exploitatie

De inrichting is gelegen in aan de 's Gravendeelsedijk 10 te Dordrecht (Hal3) en wordt beheerd door KoreNet B.V.

Artikel 5 Toegang

De inrichting is alleen toegankelijk voor personen die te accepteren materialen aanvoeren.

Acceptatiebeleid	KoreNet B.V.	Pagina 2/3
Documentnr. B.15.5	Acceptatiereglement	Revisiedatum: 27-07-2021

Artikel 6 Openingstijden

De inrichting is geopend van maandag t/m vrijdag van 07.00 - 23.00 uur en zaterdag van 07.00 - 17.00.

Artikel 7 Aanbieden en aanbiedingsprocedure

- 7.1 Afalstoffen moeten zodanig worden aangevoerd, dat ze geen aanleiding geven tot verstuing en dat onderweg niets van de lading verloren gaat.
- 7.2 De vervoerder van de afvalstoffen moet zich melden op het kantoor zoals staat aangegeven.
- 7.3 Chef acceptant beoordeelt of de materialen geaccepteerd worden. Hierbij wordt uitgegaan van de door de vervoerder te verstrekken gegevens en de door de acceptant uitgevoerde inspectie op het materiaal. Als er twijfels bestaan over de mate van verontreiniging van de materialen wordt er gehandeld volgens artikel 8. De beheerder is te allen tijde gerechtigd aangevoerde materialen te weigeren. Afgekeurde vrachten worden in een afzonderlijk bestand geregistreerd.
- 7.4 Van alle aangeboden materialen wordt de hoeveelheid door weging bepaald met behulp van de op het terrein aanwezige weegbrug.
- 7.5 Van elke aangevoerde en geaccepteerde vracht wordt een (digitaal) acceptatiebiljet opgemaakt waarop *MINIMAAL* de volgende gegevens worden vermeld:
- afvalstroomnummer indien van toepassing
 - bonnummer
 - datum en tijd van binnenkomst
 - aanbieder/vervoerder
 - herkomst afvalstoffen
 - hoeveelheid afval
 - soort en samenstelling
- 7.6 Een kopie van het (digitaal) acceptatiebiljet wordt aan de aanbieder ter beschikking opgesteld.
- 7.7 Na acceptatie en weging mag het aangevoerde materiaal worden gedeponerd. Hierbij dient de vervoerder de aanwijzingen van het personeel op te volgen.

Artikel 8 Geaccepteerde en geweigerde afvalstoffen

Bouw- en sloopafval en bedrijfsafval en daaraan naar aard en samenstelling gelijk waardige afvalstoffen worden geaccepteerd tenzij Bouw- en sloopafval en bedrijfsafval dat verontreinigd is met asbest houdende afvalstoffen wordt dit niet geaccepteerd.

Acceptatiebeleid	KoreNet B.V.	Pagina 3/3
Documentnr. B.15.5	Acceptatiereglement	Revisiedatum: 27-07-2021

Artikel 9 Afhandeling van geweigerde afvalstoffen

- 9.1 Niet-geaccepteerde materialen dienen onmiddellijk te worden afgevoerd. Niet toegestane materialen dienen ook na acceptatie onverwijld door de overtreder te worden afgevoerd.
- 9.2 Indien de aanbieder ook na schriftelijke aanmaningen geen gevolg geeft aan de opdracht de gestorte materialen te verwijderen, worden de bedoelde materialen afgevoerd voor rekening van de aanbieder. Aan de aanbieder wordt een kosten verhoging van 25% in rekening gebracht, met een minimum van € 250,-. Bij onmiddellijke constatering en terug storting op de auto zal een boete van € 250,- worden opgelegd.

Artikel 10 Aansprakelijkheid

- 10.1 De aanbieder/vervoerder is aansprakelijk voor de schade, door hem of zijn personeel of het door hem gebruikte materiaal dan wel de door hem aangevoerde afvalstoffen of andere materialen, veroorzaakt aan het personeel dan wel eigendommen van de beheerder.
- 10.2 De aanbieder/vervoerder vrijwaart de beheerder in het in lid1 bedoelde geval voor alle schade-aanspraken van derden, ongeacht de oorzaak van de schade.
- 10.3 Indien iemand namens de aanbieder/vervoerder aanbiedt, dan wel stort, zijn zowel de aanbieder, de vervoerder als hun vertegenwoordiger hoofdelijk aansprakelijk voor de schade in dit artikel bedoeld.
- 10.4 De beheerder aanvaardt geen aansprakelijkheid voor eventuele schade ten gevolge van het betreden van en rijden op het terrein van de inrichting.
- 10.5 De aanbieder/vervoerder mag geen hinder veroorzaken of de normale gang van zaken op de inrichting belemmeren.

Artikel 12 Geschillen

- 12.1 In gevallen waarin dit reglement niet voorziet, beslist de beheerder.
- 12.2 Voor behandeling van geschillen dit reglement betreffend, wordt dit uitgevoerd door de heer Korevaar.

B.15.6 Meldingsformulier

Acceptatiebeleid	KoreNet B.V.	Pagina 1/1
Documentnr. B.15.6	Meldingsformulier geweigerde afvalstroom	Revisiedatum: 27-07-2021

B.15.6 MELDINGSFORMULIER GEWEIGERDE AFVALSTROOM

Datum:	
Naam afvalstroom:	
Omschrijving afvalstroom:	
Herkomst van het afval:	
<ul style="list-style-type: none"> • Soort bedrijf: 	<ul style="list-style-type: none"> • Soort bedrijfsproces:
Aard en samenstelling:	
Hoeveelheid: kg / ton / m ³ / liter aangeboden.	
Wijze van verpakking:	
Opmerking:	
.....	
...	
.....	
...	
.....	
...	

Bezoekadres:
Vlijtstraat 2A, 5405 AP Uden, Nederland

Postadres:
Postbus 37, 5400 AA Uden, Nederland

Tel: +31 (0)413 25 71 19
www.vdpasconsultancy.com, info@vdpasconsultancy.com

