



RESTAURATIEPLAN

Toren Grote kerk, Dordrecht

2 februari 2026

Inhoudsopgave	blz
o Colofon	3
1 Inleiding	4
2 Historie en beschrijving van de huidige situatie	6
3 Beschrijving van de bouwtechnische gebreken	18
4 Te nemen maatregelen	56
5 Bijlagen:	68
- 1. Gebreken tekeningen	
- 2. Borderel natuursteen	
- 3. Tekening beeld oorspronkelijke natuursteentoepassing	

Colofon

Restauratieplan:

Object: Toren Grote kerk
Adres: Lange Geldersekaade 6
3311 CJ Dordrecht
Monumentnummer: 13535
Kadastraal: Gemeente Dordrecht, sectie F, nr. 2822

Opdrachtgever:

Naam: Gemeente Dordrecht
Contactpersonen: 
Adres: Postbus 619
3300 AP Dordrecht

Adviseur:

Naam: Bureau Polderman BV
Adres: Eendrachtsweg 67
3012 LG Rotterdam
Telefoon: 010-4363250

Versie

Status: Definitief
Datum: 4 februari 2026

1. Inleiding

De toren van de Grote Kerk in Dordrecht, ook wel “de Dordtse Dom” genoemd, is een waar icoon van de stad. De toren is zo’n 65 meter hoog en is daarmee één van de hoogste bouwwerken van Dordrecht. De toren stamt al in eerste aanleg uit de 14^e eeuw, kreeg in een tweede bouwphase in de 15^e eeuw zijn huidige hoogte, met belangrijke herstellingen in de decennia na de stadsbrand van 1457. In de daaropvolgende eeuwen is er vrijwel voortdurend aan de toren en kerk onderhoud gepleegd en gebouwd.

De toren is eigendom van de gemeente Dordrecht. In 2023 werd bij de uitvoering van onderhoudswerkzaamheden aan de toren geconstateerd dat er op het terrein rondom de toren stukjes natuursteen lagen. Dit gaf aanleiding tot verder onderzoek naar de staat van het natuursteen van de kerktoren. In een beperkt oriënterend onderzoek werd duidelijk dat de voornaamste schade voorkwam bij de blokken tufsteen die in de toren zijn toegepast. De uitkomsten van het onderzoek gaven aanleiding om te besluiten dat een restauratieplan voor de toren noodzakelijk was. Hiervoor verstreekte de gemeente Dordrecht aan Bureau Polderman de opdracht. Deze rapportage bevat het restauratieplan voor de kerktoren.

Aanpak en kader

Als onderlegger voor het restauratieplan voor de toren was er behoefte aan deugdelijke tekeningen, welke niet beschikbaar waren. Daarom is de kerk met behulp van 3d-apparatuur ingescand en met een hoog detailniveau uitgetekend. Tevens werd, als onderlegger voor de plannen, bouwhistorisch onderzoek uitgevoerd. De op basis daarvan opgestelde bouwhistorische verkenning is als een separate rapportage vastgelegd. De bouwtechnische inspecties vonden plaats vanaf april 2025, waarbij voor de beoordeling van de gevels onder meer gebruik gemaakt werd van een drone waarmee een fotogrammetrische opname werd gemaakt. Daarnaast werd een kraan met manbak ingezet om de hoger gelegen delen van de gevels van de toren ook fysiek te kunnen beoordelen. De funderingen en installaties maakten geen deel uit van de inspecties.

Leeswijzer

Onderhavige rapportage geeft het restauratieplan voor de kerktoren weer. De rapportage toont de resultaten van de bouwtechnische inspectie en formuleert het plan voor het bouwtechnisch herstel. Daartoe wordt in hoofdstuk 2 globaal ingegaan op de historie van de toren en wordt de huidige situatie getoond en beschreven. Deze informatie is ontleend aan het bouwhistorisch onderzoek.

Het derde hoofdstuk van deze rapportage behandelt de bij de inspectie waargenomen gebreken. Deze worden beschreven en door middel van foto’s verduidelijkt. Tevens wordt hierbij waar relevant toegelicht wat de oorzaak is van het ontstaan van de schade. Als bijlage 1 bij dit hoofdstuk zijn gedetailleerde gebrekentekeningen van de toren opgesteld, waarop de exacte locatie van alle schade is aangegeven. Ook is als bijlage een tekening opgesteld waarop de locatie van de kwalitatief problematische Ettringer tufsteen in de gevels is vastgelegd.

Het vierde en laatste hoofdstuk gaat in op het herstel van de gebreken. Daarbij wordt allereerst ingegaan op de algemeen te stellen eisen voor wat betreft het onderhoud of restaureren van monumenten en de gehanteerde restauratievisie voor de toren. Aansluitend wordt toegelicht welke concrete maatregelen worden aanbevolen. Daarbij wordt onderscheid gemaakt tussen maatregelen die op korte termijn getroffen kunnen en moeten worden, en maatregelen voor definitief herstel, hetgeen meer voorbereidingstijd vergt. Daarnaast wordt ingegaan op ingrepen die moeten worden gedaan met het oog op de langere termijn, hetgeen specifiek bij kerktorens van groot belang is omdat de kosten van de tijdelijke voorzieningen voor bereikbaarheid hoog zijn. De scope van een restauratie van een kerktoren wordt daarom in de regel gesteld op circa 50 jaar, hetgeen noopt tot een ingrijpender aanpak dan gebruikelijk is voor andere bouwwerken waar de bereikbaarheid

minder van invloed is. Aansluitend worden de geadviseerde keuzes voor herstel gedetailleerd beschreven, met daarbij een toelichting op de technische eisen die aan de aanpak zullen moeten worden gesteld. Voor wat betreft de aanpak van het natuursteen is daarbij een z.g. borderel opgesteld, dat van ieder individueel blok de voorgestelde aanpak vermeldt en opgenomen is als bijlage 2 bij deze rapportage.

Het plan zoals dit nu in deze rapportage is vastgelegd, gaat uit van de op dit moment beschikbare informatie op basis van de inspectie met drone en vanuit de kraanbak. Gaande het proces zal er fasegewijs aanvullende informatie beschikbaar komen, die ertoe kan leiden dat er andere afwegingen gemaakt zullen worden. Ook zijn er nog diverse meekoppelkansen om bijvoorbeeld de elektrische installaties, verlichting, brandveiligheid en veiligheid van de bezoekers te verbeteren, welke nog nadere uitwerking behoeven. Het vierde hoofdstuk besluit daarom met een afwegingskader, waarin wordt vastgelegd op welk moment in het proces nog welke keuzes gemaakt moeten worden en welk proces er gevolgd wordt om daarbij ook het bevoegd gezag te betrekken, aangezien het in veel gevallen zal gaan om afwijkingen of aanvullingen ten opzichte van de vergunning.

2. Historie en beschrijving van de bestaande situatie

Historie

De onderstaande conclusie van de bouwgeschiedenis van de toren van de Grote of Onze-Lieve-Vrouwekerk te Dordrecht is ontleend aan het bouwhistorisch onderzoek. Voor nadere toelichting wordt daarnaar verwezen. De geschetste ontwikkeling is gebaseerd op de interpretatie van archiefmateriaal, eerdere onderzoeken en op locatie aangetroffen bouwsporen. Over de bouw is echter vrij weinig bekend, zodat het onderstaande als het meest waarschijnlijke scenario van de ontwikkeling van de toren moet worden gelezen.

De veertiende eeuw – 1470: de bouw van de huidige toren

In 1367 werd de Onze-Lieve-Vrouwekerk te Dordrecht verheven tot kapittelkerk, wat de aanleiding vormde om de bescheiden romaanse kruiskerk door een Brabants-gotische kruisbasiliek te vervangen. Daarbij werd een toren ontworpen naar het voorbeeld van de Freiburger Münster, met een blokvormige onderbouw en een grote lantaarn. Deze kerk werd in die periode vaker als voorbeeld gebruikt en de torens die op die manier werden ontworpen worden ook wel tot de Utrechtse torengroep gerekend, aangezien het bekendste voorbeeld de Domtoren in Utrecht is.

Ruim een eeuw werd er in fasen aan het nieuwe kerkgebouw gebouwd. Voor de bouw van de toren stond de oude kruiskerk niet in de weg, wat er waarschijnlijk de oorzaak is dat daarmee al vrij snel gestart werd. De gevels werden opgetrokken in kloostermoppen en natuursteen, waarschijnlijk Doornikse steen, trachiet en ledesteen. Om een niet nader bekende reden stakte de bouw van de toren later in de veertiende eeuw, toen men ongeveer was aangeland op het niveau van de overgang van de tweede naar de derde geleding. In 1439 werd Everaert Spoorwater als bouwmeester voor de kerk aangetrokken en kreeg ook de bouw van toren weer een nieuwe impuls. De derde geleding werd in een kleiner baksteenformaat opgetrokken en vermoedelijk gebruikte men hier naast ledesteen ook Gobertange en tufsteen. In deze fase werd de onderbouw geheel afgerond en werd vermoedelijk ook al gestart aan de lantaarn, die in Gobertange en ledesteen werd opgebouwd.

In 1457 werd Dordrecht echter zwaar getroffen door een grote stadsbrand, waardoor ook de in aanbouw zijnde kerk uitbrandde. De kerk moest gedeeltelijk worden herbouwd. In de toren gingen alle houten onderdelen verloren en ontstond ook schade aan het natuursteen en het metselwerk. Het herstel vond plaats tussen 1457 en circa 1470. In de toren werden nieuwe eiken balklagen en constructies aangebracht en in 1460 werd een nieuwe luidklok geplaatst in een nieuwe klokkenstoel. Mogelijk werd de vloer van de uurwerkzolder iets naar beneden gebracht. Ook bij de kerk werden aanpassingen aan het ontwerp gedaan: het middenschip werd hoger uitgevoerd, waardoor een deel van de oostgevel van de toren in een binnensituatie kwam te staan. Of het vanwege een gewijzigde ontwerpvisie, financiële problemen of een mogelijk al tijdens de bouw opgemerkte verzakking kwam is niet met zekerheid vast te stellen, maar de lantaarn op de toren werd nooit afgebouwd.

Ten tijde van de ‘voltooiing’ van de kerk omstreeks 1470, bestond de toren uit een drie tellende onderbouw en een aanzet tot een lantaarn. Op maaiveldniveau was er een torenhal, die als entree voor het kerkgebouw functioneerde en daarmee in open verbinding stond. Daarboven was een bouwlaag die als verblijfsruimte dienst deed. Of de schouw daar al in de herstelperiode van 1457-1470 of op een later moment is toegevoegd is niet bekend. Wellicht dat het samenhangt met de komst van het privaat, waarmee de verblijfsruimte praktischer te gebruiken werd. De functie van de bouwlaag daarboven is onduidelijk; mogelijk betrof het een luizolder voor de beiaardzolder daarboven. De ontsluiting vond plaats door middel van een traptoren. De lantaarn bestond op dat moment uit niet meer dan een door een trans omringd achthoekig basement en de aanzet tot een achttal pijlers en een traptoren. Rondom de toren lag een kerkhof.

Vermoedelijk werd de gedachte om de lantaarn op een later moment af te maken, als die er überhaupt was, al vrij snel losgelaten, want in 1480 werd het voor de afbouw van de lantaarn bestemde natuursteen gebruikt voor het herstel van de eveneens door de stadsbrand getroffen Nieuwkerk.

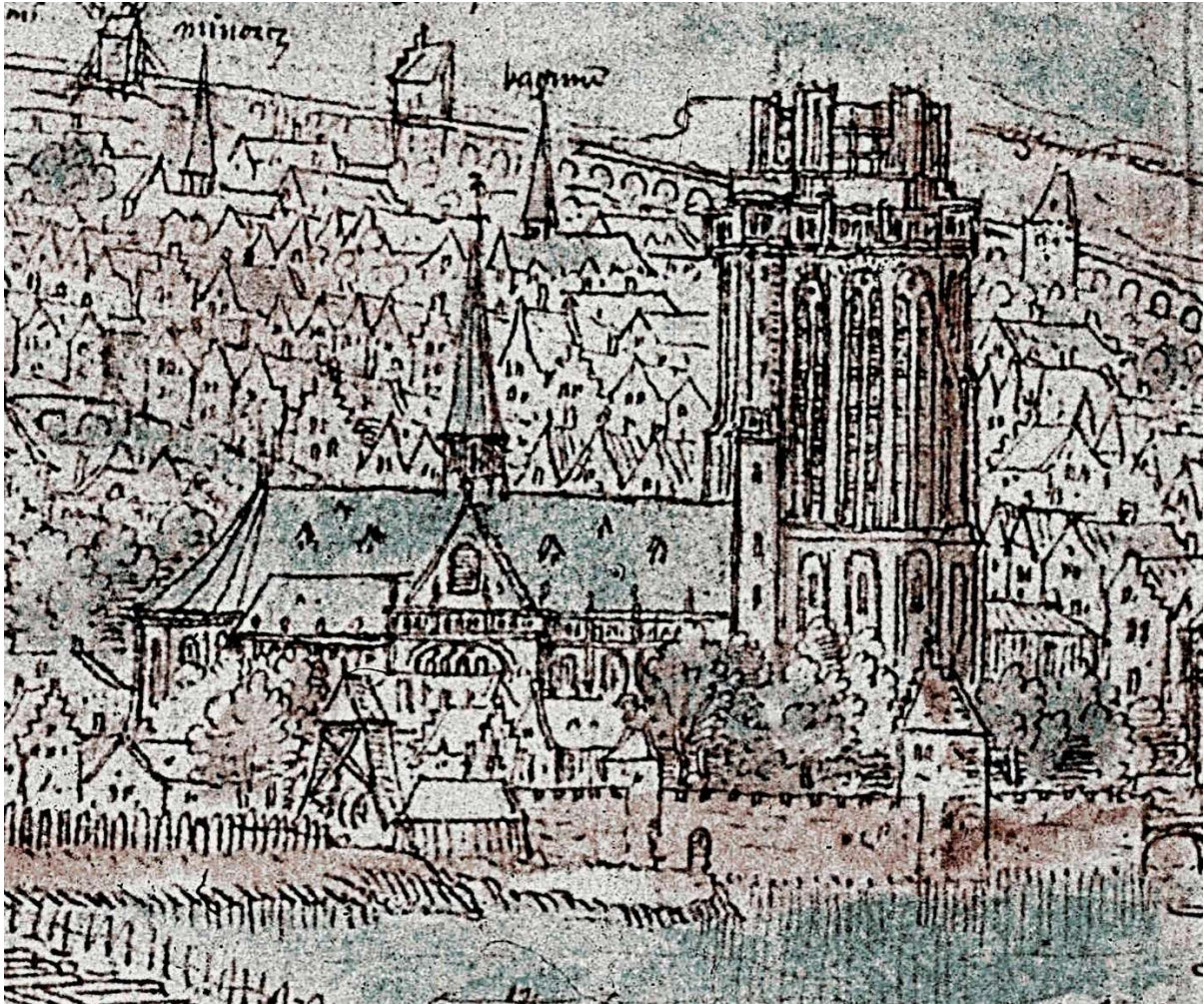

Een -ogenschijnlijk- gedetailleerde weergave van de Grote of Onze-Lieve-Vrouwekerk op een door Anthonis van den Wijngaerde vervaardigd stadsgezicht uit 1545. Tussen de pijlers van de lantaarn lijkt aanzet tot een maaswerk getekend te zijn. (via www.dordrechtplattegronden.nl)

1470 – de zeventiende eeuw: de vroegste wijzigingen en de alternatieve voltooiing

In de loop van de vijftiende of zestiende eeuw heeft men getracht het schip in westelijke richting met vijf traveeën uit te breiden, waarbij de toren ingekapseld zou raken. Om een niet nader bekende reden kwam de uitvoering van dit plan niet veel verder dan de aanleg van de funderingen van de uitbreiding.

In 1519 werd er een klok toegevoegd en in 1525 kwam er een acht klokken tellend carillon gereed. In 1572 kwam de kerk in handen van de protestanten. De kerk werd daarbij ontdaan van het katholieke interieur en kwam voortaan als de Grote Kerk bekend te staan. In 1575 werden op één na alle klokken gevorderd omdat het brons nodig was in strijd tegen de Spanjaarden. In 1681 werd opnieuw een tweede klok toegevoegd.

In 1626 werd een alternatieve voltooiing van de toren gerealiseerd door het basement van de lantaarn van een dak te voorzien en tussen de pijlers van de lantaarn vier grote wijzerplaten met een uurwerk te plaatsen. De toren had dus oorspronkelijk geen visuele tijdsaanduiding. De wijzers werden gestuurd door een uurwerk, dat op de bouwlaag onder de beiaardzolder werd geplaatst. Deze bouwlaag zal op dat moment de uurwerkzolder hebben gekregen. Vermoedelijk kwam het gewicht van het uurwerk in de verblijfsruimte eronder te hangen en werd er een kaapstander geplaatst om het uurwerk mee op te winden. Waarschijnlijk kwam deze bouwlaag daardoor bekend te staan als de kaapstandzolder. De verbinding tussen het uurwerk en de wijzers werd met lange assen gedaan. De vorm van het nieuwe dak werd op deze assen afgestemd en werd uitgevoerd als vier zadeldaken met op de ontmoeting van de nokken een doosvormige volume, waar waarschijnlijk de overbrenging van de verticale naar de horizontale assen was onderbracht. Met de toevoeging van de tijdsaanduiding ontstond het nu voor de toren zo kenmerkende silhouet en verdween het feit dat de bovenzijde van de toren uit een niet afgebouwde lantaarn bestond langzaam naar de achtergrond. Uiterlijk op dat moment werden ook de aanzetten tot de pinakels op de grote trans verwijderd.

In 1671 werd de wand tussen de torenhal en het schip gebruikt om een orgel te situeren. Uiterlijk op dat moment werd de doorgang in die wand sterk vergroot, om er daarna het orgel te kunnen plaatsen. De achterwand van het orgel, die vanuit de torenhal te zien was, werd in 1763 verfraaid en ook de doorgang onder het orgel en het tochtportaal werden vernieuwd.



Dordrecht vanaf het water omstreeks 1655, door Albert Cuyp. Het silhouet van de toren van de Grote Kerk is, mede door zijn alternatieve voltooiing, onmiskenbaar.

(https://nl.m.wikipedia.org/wiki/Bestand:View_of_Dordrecht,_by_Aelbert_Cuyp.jpg)

De achttiende eeuw: achteruitgang en pragmatisch herstel

In de economisch zeer moeizame achttiende eeuw werd het exterieur van de toren aanzienlijk versoberd, om te besparen op onderhoud. De traceringen en de montants in de vensteropeningen werden verwijderd en plaatselijk vervangen door gemetselde vlakken.

De negentiende eeuw: de gemeente wordt eigenaar

In de Franse Tijd werden strategisch gesitueerde kerktorens door de regering gevorderd. Op die wijze kwam de toren van de Grote Kerk in 1810 in eigendom van de gemeente Dordrecht. Ondertussen had de verzakking van de toren in noordwestelijke richting zorgwekkende proporties aangenomen. In de jaren '40 van de negentiende eeuw constateerde stadsarchitect G.N. Itz dat de toren op een hoogte van 52 meter 1425 millimeter uit het lood stond. Daarnaast zag hij dat de trekkende en torderende krachten die door de verzakking waren ontstaan de oorzaak waren van diverse constructieve problemen in de toren en het aangrenzende deel van het schip. Door het gedeeltelijk vrijgraven van de fundering leerde men dat de grond weinig draagkrachtig was en de fundering te zwak was uitgevoerd en bovendien in een slechte staat verkeerde. Omdat er geen middelen waren om de fundering te versterken, werd geadviseerd de toren te slopen voordat deze uit zichzelf zou omvallen. Uiteindelijk werd slechts besloten tot het blijven monitoren van de verzakking.



Links: de toren in de steigers, gefotografeerd op een onbekend moment in de tweede helft van de negentiende eeuw. (collectie Rijksmuseum, nummer RP-F-F12069)

Rechts: de toren in het laatste kwart van de negentiende eeuw. (collectie Rijksdienst voor het Cultureel Erfgoed, nummer OF-04209)

1921-1939: brand en vooroorlogse voorbereidingen op de restauratie van de toren

Aan het begin van de twintigste eeuw was de toren, zoals dat vaker gebeurde in stedelijke omgevingen, omringd door bebouwing. Het afbranden van een houtpakhuis aan de voet van de toren veroorzaakte in 1921 lichte schade aan de kerk en kerktoren en leidde tot het inzicht dat deze brand gemakkelijk tot het verloren gaan van de kerk had kunnen leiden. Om meer controle te hebben over het gebruik van de bebouwing rondom de kerk werd in 1922 alle bebouwing rond de kerk, die niet reeds in bezit van de kerk of de gemeente was, onteigend.

In de eerste helft van de twintigste eeuw onderging de kerk een grote restauratie, verdeeld over meerdere fases. Vanaf het eind van de jaren '20 werd ook de restauratie van de toren voorbereid, maar tot uitvoering kwam het niet. Wel werd omstreeks 1936 de tijdsaanduiding op de toren gemoderniseerd door het vervangen van het uurwerk en de wijzerplaten. Het uurwerk uit 1626, dat tot dan toe nog steeds in gebruik was, werd wel behouden.

1940-1951: oorlogsschade en het bijplaatsen van een carillon

In de Tweede Wereldoorlog raakte de toren bij beschietingen beschadigd en werd een klok door de Duitse bezetter gevorderd en afgevoerd. In 1946 werd de klok teruggevonden en weer in de toren geplaatst. In 1951 werd er een 42 klokken tellend carillon aan de toren toegevoegd, mede als herdenking van de bevrijding.

1952-1954: de versterking van de fundering

De noodzaak om de constructieve problemen en de algehele slechte staat van de toren aan te pakken was ondertussen niet minder geworden. In 1952 werd begonnen met de onvermijdelijke herstelwerkzaamheden, die circa twintig jaar zouden duren. De eerste fase vond plaats tussen 1952 en 1954 en betrof de versterking van de fundering. De moeilijkheid van de opgave was om het scheefzakken van de toren te stoppen, terwijl de verticale zakking niet gehinderd mocht worden, omdat de toren anders van de kerk zou losscheuren. Daarom werd gekozen om het draagvlak van de fundering te vergroten door deze te voorzien van een in gewapend beton uitgevoerde binnen- en buitenmantel. Aan de noordwestzijde, waar de toren naartoe zakte, werd de mantel uitgebouwd tot een holle voet om extra draagvlak te creëren. Grote, door de bestaande fundering heen aangebrachte balken koppelden de bestaande en nieuwe onderdelen van de fundering tot een geheel. Zowel in de holle voet als binnen de fundering ontstonden kelderruimten. De ruimte binnen het volume van de toren bood onder andere plaats aan een nieuwe installatie, waarmee de beweging van de toren nauwkeurig kon worden gemonitord. Bij de werkzaamheden verdween met uitzondering van de poort alle bebouwing voor en naast de toren. Het vuurhuis en het pomphuis aan de zuidzijde werden na de voltooiing van het funderingsherstel weer opnieuw opgetrokken.

1954-1972: de restauratie van de bovenbouw

Na de afronding van het funderingsherstel werd in 1954 gestart met de planvorming voor de restauratie van de bovenbouw. Deze restauratie ging in 1959 van start en pakte de toren als geheel aan. Als eerste werd de toren constructief verstevigd door op verschillende plaatsen betonnen ringbalken in de gevels aan te brengen. Ook werden de vloeren van de kaapstandzolder en de ruimte boven de beiaardzolder in beton vervangen om de toren brandveiliger te maken. Deze vloeren werden afgewerkt met uit slooppanden afkomstige plavuizen. De gevels werden hersteld, waarbij veel metselwerk en natuursteen werd vervangen. Omdat niet alle in de gevels voorkomende natuursteen in de benodigde kwantiteit en kwaliteit beschikbaar waren werden enkele nieuwe natuursteensoorten geïntroduceerd, zoals Domroy, Muschelkalk, basaltlava en Ettringer tufsteen. De restauratie werd aangegrepen om, in de geest van de vooroorlogse restauratie van de kerk, de achttiende eeuwse versoberingen onderdaan te maken. Met twee in de kapruimte van het schip aangetroffen traceringen als voorbeeld werden de traceringen en montants van het grote venster in de westgevel en op het niveau van de kaapstandzolder, de voormalige uurwerkzolder en de beiaardzolder gereconstrueerd. De entree werd ook van een gotische tracering voorzien en de dichte panelen boven de deuren werden vervangen door nieuwe, om de illusie te creëren dat de deuren, net als oorspronkelijk, weer even hoog als de gevelopeningen waren. Verder werd de balustrade om de grote trans geheel in een historiserende stijl vernieuwd.

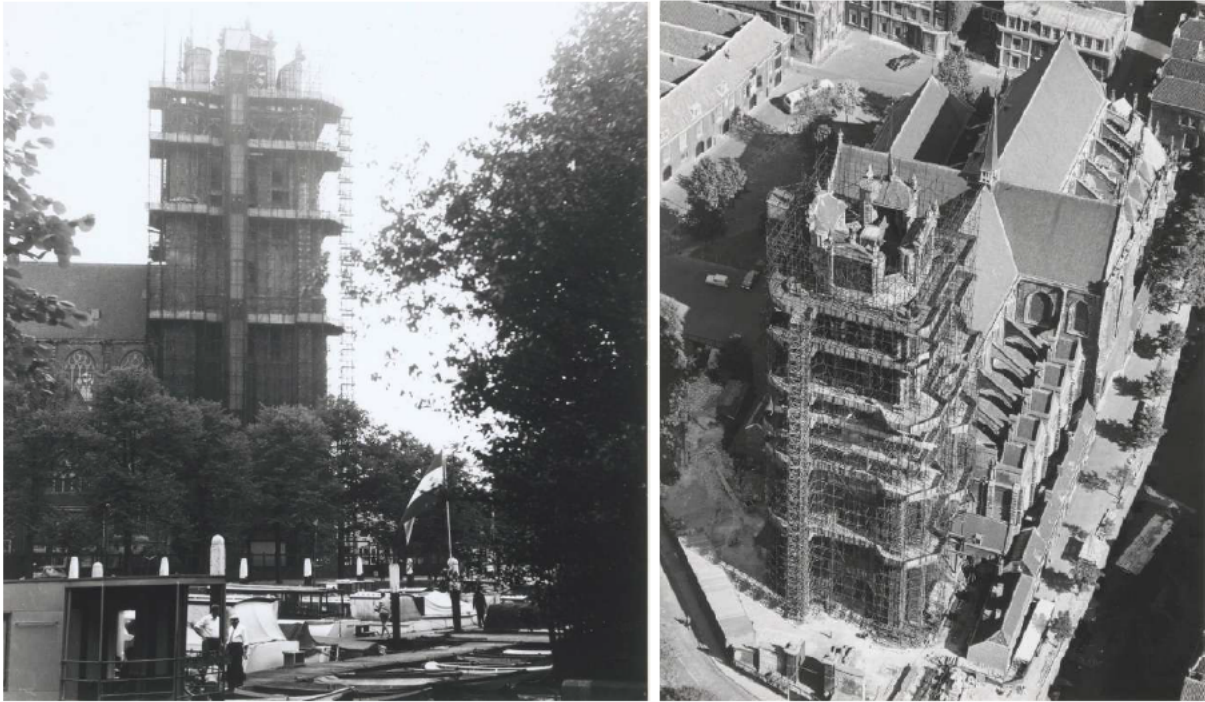

De toren in de steigers gedurende de restauratie van 1954-1972. (collectie Regionaal Archief Dordrecht, nummers 947_1024 en 552_320825)

In het interieur kreeg de torenhal een nieuwe vloer, die uit hergebruikte hardstenen tegels en zerken werd samengesteld. Het achttiende eeuwse tochtportaal werd aangepast om als startpunt van een nieuwe ontsluiting van de traptoren te fungeren, die tot dan toe alleen vanuit de kerkzaal te bereiken was. Daartoe werd in het tochtportaal een spiltrap geplaatst, van waaraf via een galerij in de muren de traptoren bereikt kon worden. Bij de werkzaamheden werd nog een tweede galerij ontdekt, die eveneens werd gerestaureerd. De kaapstandzolder werd in historiserende stijl gerestaureerd, met onder andere schoon metselwerk aan de binnenzijde van de gevels, een schouw en een privaat. De (voormalige) uurwerkzolder werd van zijn uurwerk ontdaan en er kwam een trap voor in de plaats, die een nieuw op de beiaardzolder gepositioneerde speelcabine ontsloot. Het carillon werd met zeven klokken uitgebreid. De ruimte boven de beiaardzolder werd opnieuw ingericht, met onder andere het nog bewaard gebleven uurwerk uit 1626, dat gerestaureerd en weer in gebruik genomen werd. Omdat de ruimte te laag bevonden werd, werd het zeventiende eeuwse dak van de lantaarn vervangen door een eiken tentdak met loodbekleding, in historiserende stijl. Het terrein rondom de toren werd opnieuw ingericht, waarbij de kosterij werd vervangen door een lage nieuwbouw in historiserende stijl. Links en rechts van de poort kwamen eveneens historiserende nieuwbouwen, waarbij bij de bouw van het rechter pand gebruikt werd gemaakt van onderdelen van een afgebroken pand aan de Schiekade in Rotterdam. De restauratie werd in 1972 afgerond.

1972-heden: recent verleden

In 1999 werd het carillon uitgebreid naar 67 klokken en werd daarmee het zwaarste van Europa. In 2021 werd er een Change-Ringing-installatie met tien klokken geplaatst, die vanaf de kaapstandzolder geluid kan worden.

Beschrijving van de bestaande situatie

De toren van de Grote of Onze-Lieve-Vrouwekerk bevindt aan de westzijde van de kerk, op de hoek van de Lange Gelderse kade en de Pottenkade. De toren heeft een bijna vierkant grondvlak en bestaat uit een drie geledingen tellende onderbouw en een opbouw, zijnde het restant van een nooit afgemaakte lantaarn.



Westgevel.



Noordgevel.

Exterieur

De toren is gefundeerd op staal, met een gemetselde funderingsvoet op een roosterfundering van eiken en beuken balken, versterkt met een in gewapend beton uitgevoerde buiten- en binnenmantel en een holle voet aan de noordwestzijde van de toren. Binnenin de fundering is een kelderruimte aanwezig.

De onderbouw telt vier gevels, waarvan één zich gedeeltelijk in het schip bevindt. De gevels zijn opgetrokken in verschillende soorten metselwerk. Veelal betreft het hier roodbruine of roodoranje bakstenen. Het metselwerkverband is meestal onregelmatig, al zijn er ook velden in staand verband opgetrokken. De afmetingen van de stenen verscheelt sterk; het gevelmetselwerk bevat zowel kloostermoppen, waalmaatstenen als stenen met een tussenliggende maatvoering.

Op de hoeken zijn steeds twee overhoeks geplaatste steunberen aanwezig, met daarin hoekkettingen in verschillende soorten natuursteen. Op de overgang tussen de geledingen verjongen ze en zijn ze voorzien van in Muschelkalk uitgevoerde waterlijsten. Ter hoogte van de galmgaten verjongen ze nog een keer, met daartegen in waarschijnlijk Domroy en tufsteen uitgevoerde pinakels. Ze eindigen met een driepasvormige overkraging onder de balustrade van de grote trans. Op de noordoostelijke hoek zijn de steunberen vergroot tot een rechthoekige traptoren, die doorloopt tot aan de galmgaten en beëindigd wordt met een kleine trans, voorzien van een waarschijnlijk in Domroy uitgevoerde balustrade. Daarboven gaat de traptoren verder als een veelhoekig volume, op een plint van waarschijnlijk Gobertange of ledesteen. Tegen de zuidoostelijke steunbeer staat een vierkant volume onder een lessenaarsdak, dat tot aan de kaapstandzolder reikt.



Oost- en noordgevel.



West- en zuidgevel.

De gevelvlakken tussen de steunberen verjongen eveneens steeds naar boven toe. De in Muschelkalk uitgevoerde waterlijsten van de steunberen lopen in de gevelvlakken door. De indeling van de tweede en derde geleding zijn rondom de toren vrijwel gelijk. Daar zijn steeds drie vensterassen aanwezig. In de tweede geleding zijn er bij de kaapstandzolders openingen met luiken aanwezig. Ze bevinden zich in een terugliggend gevelvlak, dat voorzien is van een in tufsteen en Muschelkalk uitgevoerde omlijsting. Binnen deze omlijsting zijn in tufsteen uitgevoerde montants en traceringen aanwezig. Op het niveau van de kaapstandzolder zijn de omlijsting en de traceringen niet in natuursteen, maar in vormbakstenen uitgevoerd. In de derde geleding zijn de drie vensterassen voorzien van een omlijsting in zowel tufsteen, Muschelkalk, Domroy, zandsteen als ledesteen. Ze vangen aan bij de waterlijst op de overgang van de tweede naar de derde geleding en eindigen onder een spitsboog onder de balustrade van de grote trans. Tot aan de galmgaten ligt er een metselwerkveld direct achter de tracering. In het middelste veld is achter de tracering een met planken dichtgezette gevelopening aanwezig. Op de overgang naar de galmgaten zijn een afzaat en een waterlijst aanwezig en daartussen is de tracering met drie driepassen uitgevoerd. Het middelste galmgat is het grootst; de galmgaten van de buitenste vensterassen is zowel smaller als lager. De velden boven de kleine galmgaten zijn opgevuld met metselwerk. In de westgevel steekt een deel van het gevelvlak van de eerste geleding in de tweede door. Op de eerste geleding zijn hier een entreepartij en een groot venster aanwezig. De entreepartij heeft een met een rondboog eindigende omlijsting; de rechtstanden, de plintafdekkingen en de hoekblokken zijn uitgevoerd in Doornikse steen en de rondboog in trachiet. De spitsboogvormige omlijstingen daarbinnen en de van maaswerk voorziene zwik daartussen zijn uitgevoerd in trachiet. De twee gevelopeningen binnen de omlijstingen zijn uitgevoerd met dubbele deuren met daarboven een vast paneel. Het venster daarboven heeft een omlijsting en traceringen uitgevoerd in Muschelkalk.



Opbouw (voormalige lantaarn), gezien vanuit het zuiden. (Fotogrammetrie door PelsersHartman)

De gevels eindigen onder het lijstwerk onder de balustrade van de grote trans. De hoofdbalusters en de afdekking zijn in basaltlava, de tussenbalusters in Muschelkalk. De vloer van de grote trans is eveneens in basaltlava uitgevoerd. De achtkantige opbouw bevindt zich binnen de grote trans en heeft een onderbouw in Gobertange. In de noordwestzijde en de oostzijde is er een deur in de gevel opgenomen. Boven de onderbouw rijzen er pijlers op in waarschijnlijk een combinatie van ledesteen en Domroy. De vlakken tussen de pijlers, die gelijk met de onderliggende gevelvlakken liggen, zijn uitgevoerd met wijzerplaten, die bestaan uit een loden bekleding, een cijferring en twee wijzers. Daarboven is een met lood beklede grenen bekroning aanwezig. De overige vlakken tussen de pijlers zijn open en voorzien van een afzaat. Achter de oostelijke wijzerplaat is een traptoren aanwezig. Binnen de ring van pijlers is een met lood bekleed tentdak met vlaggenmast aanwezig.

Interieur

De vloer van de torenhal op maaiveldniveau is uitgevoerd in beton en afgewerkt met een vloer van hardstenen tegels en enkele grafzerken. De torenhal heeft een entreepoortaal en ontsluit de kerkzaal, de torenkelder en de torenruimten boven de torenhal. De wand tussen de torenhal en de kerkzaal bestaat grotendeels uit de achterzijde van het hoofdorgel. De trap naar de kelder is uitgevoerd in beton. De ontsluiting van de traptoren geschiedt via een stalen wenteltrap, die aansluit op een in het volume van de gevels opgenomen galerij. De galerijen krijgen daglicht via openingen, gevat in een blindvenster met tracteringen. De torenhal beschikt over een gemetseld en gestukadoord kruisribgewelf.



Kelder.



De torenhal, gezien richting het tochtportaal en de trappen.



De doorgang naar het schip en de achterzijde van het orgel.

De vloer van de kaapstandzolder is uitgevoerd in beton en afgewerkt met in patroon gelegde oranje- en gesmoorde keramische plavuizen. De ruimte is door middel van een gang verbonden met het trappenhuis en beschikt over een museaal geplaatste schouw en een cirkel waarin de Change-Ringing-installatie op de voormalige uurwerkzolder geluid kan worden.

De vloer van de voormalige uurwerkzolder is uitgevoerd als een samengestelde balklaag, waarbij de moerbalken op muurstijlen en korbelen zijn opgelegd. Over de balklaag liggen eiken vloerdelen. Tussen de muurstijlen staat aan weerszijden van de ruimte een eiken windschoor, die is samengesteld uit twee stijlen en twee gekruiste balken. De voormalige uurwerkzolder is ontsloten via de traptoren. De helft van de ruimte wordt gebruikt voor de opstelling van de Change-Ringing-installatie; de andere helft voor opslag en een trap naar de beiaardzolder.



Galerij in de torenhal en de traptoren.

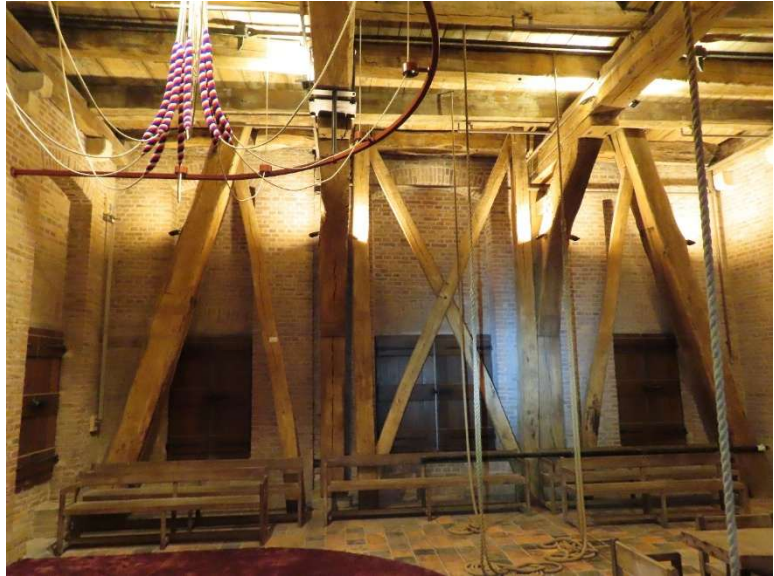

Kaapstandzolder.



Voormalige uurwerkzolder.

De vloer van de beiaardzolder is uitgevoerd als een zwaar gedimensioneerde samengestelde eiken balklaag, ondersteund door op consoles staande muurstijlen met korbelen. De beiaardzolder is bereikbaar via de genoemde trap, die onder de klokkenstoel uitkomt, en de traptoren. Het volume van de ruimte wordt hoofdzakelijk in beslag genomen door de eiken klokkenstoel, waarin 67 klokken zijn opgehangen. De klokkenstoel draagt niet alleen af op de beiaardzoldervloer, maar door middel van twee geschoorde A-spanten ook op de kaapstandzoldervloer. Deze spanten steken door de kaapstandzolder en de voormalige uurwerkzolder heen. Centraal op de beiaardzolder staat de speelcabine. Bovenin de beiaardzolder bevindt zich een gemetseld kruisgewelf met natuurstenen ribben. In het midden is een opening aanwezig. De vloer boven het gewelf is in beton uitgevoerd en afgewerkt met in patroon gelegde orangerode en gesmoorde keramische plavuizen. De ruimte die zich hier bevindt is feitelijk in het basement van de lantaarn gesitueerd en huisvest het uurwerk, dat in een vitrine is opgesteld. De ruimte is net als het basement achthoekig en ontsluit de grote trans en de traptoren van de lantaarn. Het tentdak erboven wordt gedragen door een eiken spantconstructie.



Beiaardzolder met klokkenstoel.



Bovenzijde klokkenstoel met gewelf.



De ruimte boven de beiaardzolder, met uurwerk.

3. Beschrijving van de bouwtechnische gebreken

De toren is in de vanaf eind 2023 meerdere malen geïnspecteerd, laatstelijk in april 2025 met behulp van een kraan met manbak. Deze inspectie concentreerde zich op de zuidgevel, waarvan eerder al werd geconstateerd dat hier de meeste schade aan het natuursteen voorkwam. Foto's zijn – tenzij anders vermeld – vervaardigd bij deze inspecties. Voor een exacte aanduiding van de locatie van de geconstateerde gebreken wordt verwezen naar de als bijlage bij deze rapportage behorende gebrekentekeningen, volgens de tekeningenlijst in bijlage 1. Voor de schade aan de natuursteen wordt tevens verwezen naar het borderel in bijlage 2.

De fundering en het functioneren van de in en aan het gebouw aanwezige installaties vallen buiten de reikwijdte van deze rapportage. Bij de navolgende beschrijvingen worden navolgende begrippen m.b.t. de opbouw van de toren aangehouden:

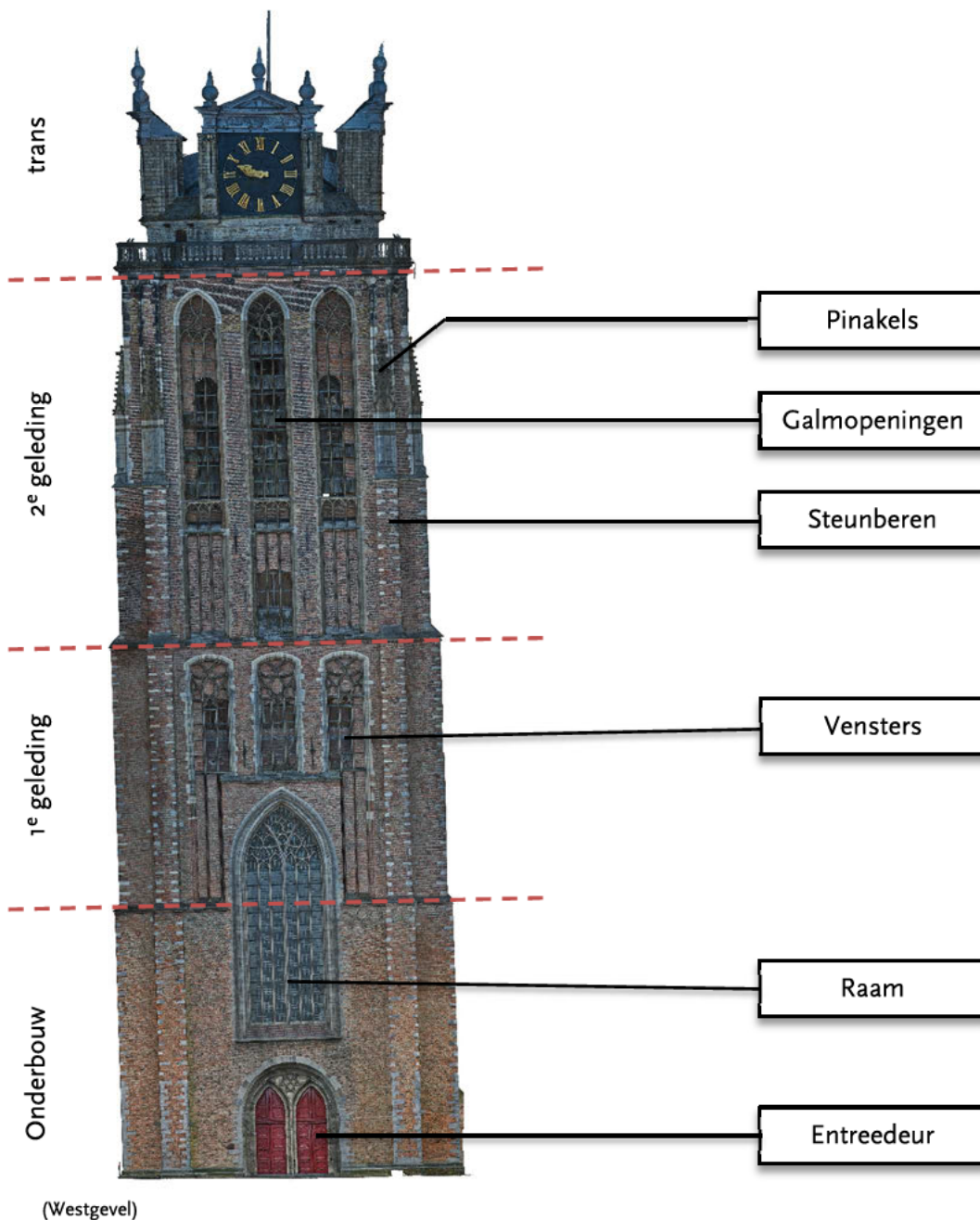

Trans

De loodwerken op de opbouw boven de trans dateren uit de periode van de laatste grote restauratie in de jaren '50 van de vorige eeuw. Ze verkeren op zich in goede staat, maar op enkele plaatsen is zichtbaar dat het lood ietwat bros en verweerd is, waardoor lichte scheurvorming is ontstaan, zoals in enkele stroken muurlood en ter plaatse van de afdekking op de hoekkepers, waar klaarblijkelijk iets meer spanning is of was. (foto: achterkant oostgevel)



Het muurlood is op enkele plekken los.



Het schilderwerk van de voet van de vlaggenmast is ietwat schraal en aan de onderzijde is de flens die op de dakbedekking aansluit gecorrodeerd. Vermoedelijk is deze flens ook inwendig gecorrodeerd.



De ijzeren balustrade rondom het platform op de traptoren is aan de onderzijde gecorrodeerd. De voet drukt daardoor iets los uit het lood en het basaltlavan van het platform.



Verspreid komt enig verweerd en uitgevallen voegwerk voor in de zijkanten van de opbouw voor de wijzerplaten.



De ledesteen rondom de wijzerplaten vertoont het daarvoor gebruikelijke verweringspatroon, waarbij de steen met name rondom de voegen verweert, waardoor de blokken in de loop der tijd steeds “ronder” worden. Deze verwerking is karakteristiek voor het materiaal en kan voorlopig geen kwaad (foto oostgevel).

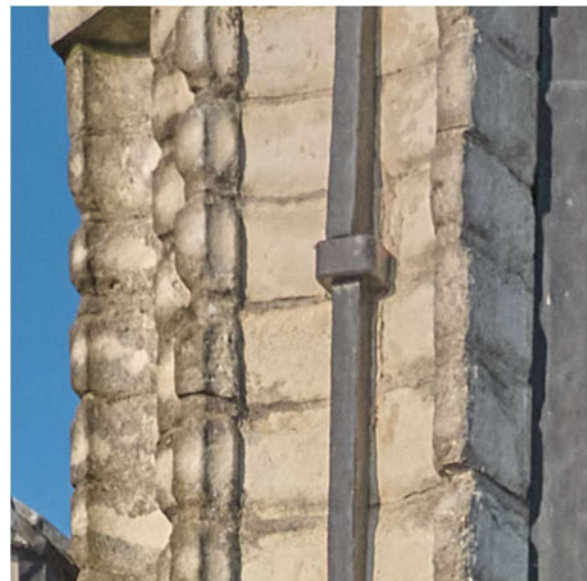

De jaartalsteen “1626” bestaat net als alle andere blokken op de hoeken uit twee delen, maar zijn hier met behulp van vermoedelijk een gesmede kram gekoppeld, die op termijn door corrosie opnieuw schade kan veroorzaken.



Het voegwerk van de afzaten is wat verweerd en begroeid met mos.



Een blok van de waterlijst onder de wijzerplaten aan de westzijde is gescheurd.



Het voegwerk tussen het ledesteen van de opgaande gevels van de opbouw in de trans is plaatselijk los. Het relatief zachte natuursteen is gevoegd met een kalk/cementmortel, die niet heel hard is, maar wel tamelijk bros.



Het voegwerk van de basaltlava balustrade van de trans is op diverse plekken uitgevallen en los, zowel in het liggende werk als het opgaande werk.



De bekabeling van de verlichting op de toren aan de buitenzijde van de balustrade is rommelig en weinig deugdelijk bevestigd.



De vloer van de omloop heeft geruime tijd een ondeugdelijke afdichting gehad, waardoor het onderliggende muurwerk nogal vochtbelast was. De afdichting van de voegen en naden in de vloer is in 2023 hersteld. Het onderliggende lijstwerk en muurwerk vertoont echter nog wel de sporen van deze lekkages, in de vorm van kalkuitbloeiing en uitgespoeld voegwerk, waarin begroeiing wortelt.

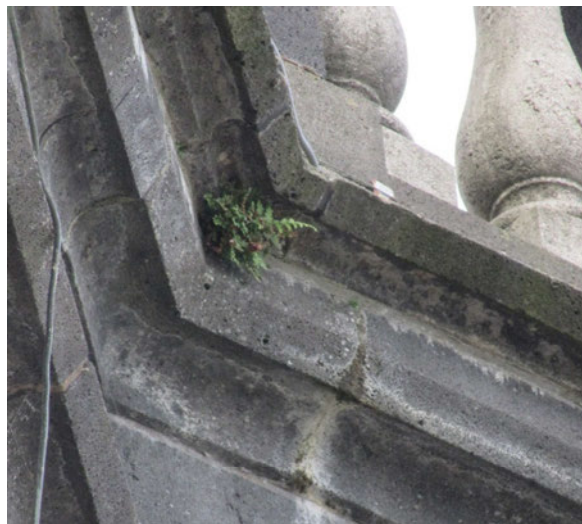

2^e geleding - noordgevel

De vochtdoorslag vanuit de omloop heeft ook geleid tot uitboeiing van kalk en zouten in het metselwerk van de onderliggende geleding. Het erg harde voegwerk is hier plaatselijk weggevallen; delen zijn los.



In het opgaande gevelwerk is van diverse wat zachtere (rode) stenen de bakhuid verpoederd of weggedrukt; dit gebeurt veelal als gevolg van zouten of vorst i.c.m. vocht.



De Ettringer tufsteen traceringen en montants van de galmopening zijn met name aan de achterzijde afgebrokkeld. Er zijn eerdere reparaties zichtbaar, die echter opnieuw zijn losgekomen.



De afzaat onder de galmopening is sterk vervuild door uitwerpselen van vogels, mossen en algen.



In de steunberen komen als gevolg van de eeuwenlange ontwikkeling van de toren diverse soorten kalksteen en zandsteen voor; deze vertonen sporen van verwerking maar zijn technisch nog in goede staat.



Diverse tufstenen hogels op de oostelijke pinakel zijn afgebroken.



Ook op de westelijke pinakel zijn diverse hogels en een stuk van de tufsteen kruisbloem afgebroken.



Bij één plank van een galmbord zijn de bouten los.

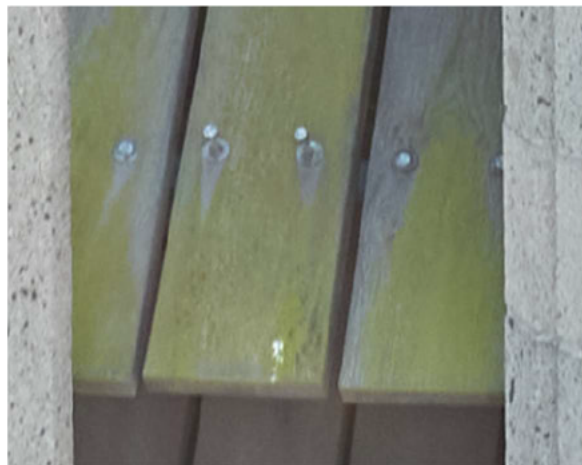

2^e geleding - oostgevel

Het metselwerk onder en boven het bovenste raam van het traptorentje op de noordelijke hoek vertoont scheuren. Ook lager in het torentje zijn diverse scheuren zichtbaar. Het voegwerk is over grote vlakken uitgesleten.

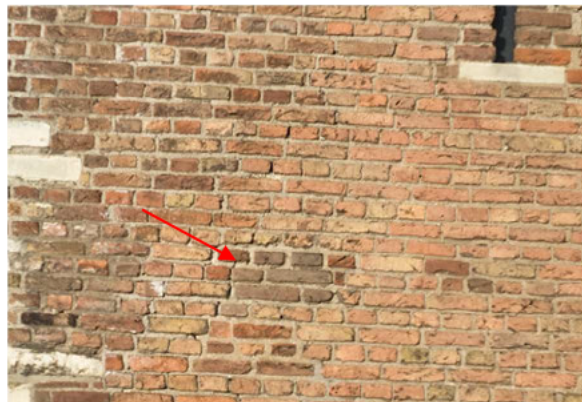

Enkele blokken natuursteen, vermoedelijk zandsteen, onder de balustrade van de trans ter plaatse van de zuidelijke steunbeer zijn gescheurd.



De vermoedelijk ledesteen blokken rondom de tracteringen van de galmopeningen zijn verweerd en plaatselijk iets afgebrokkeld; met name de nogal harde voegen tussen de blokken tekenen zich af.



De Ettringer tufsteen van de tracteringen van de galmopeningen is optisch aan de voorzijde in goede staat. De achterzijde is wel ietwat verweerd. Bij inspectie van zeer korte afstand wordt echter duidelijk dat er her en der scheuren voorkomen. Daarnaast zijn met name uitwendige hoeken, punten en randen afgebrokkeld en gescheurd.



Eén van de tufsteen montants in de noordelijke galmopeningen is gescheurd en staat uit het lood. De montants zijn optisch verder aan de zichtzijde in redelijke tot goede staat, maar aan de achterzijde zijn ze over grote lengtes ruw en afgebrokkeld.

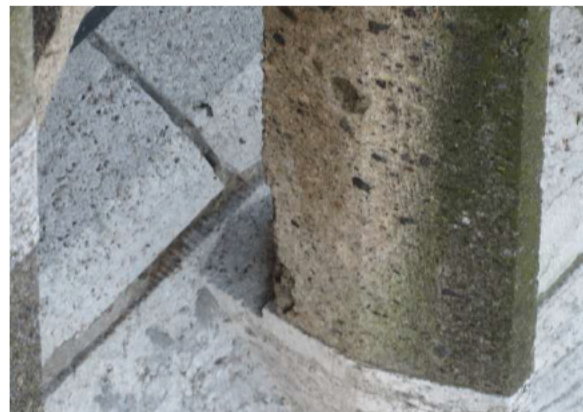

Bij de tufsteen pinakel op de zuidelijke steunbeer zijn diverse hogels afgebroken en los. De hogels vertonen scheuren.



Het geprofileerde tufsteen onderaan de zuidelijke pinakel vertoont eveneens scheuren en afgevalen delen.



Het voegwerk in het metselwerk in de hoek tussen de steunberen op de oost- en zuidgevel is plaatselijk uitgespoeld.



De zuidelijke steunbeer is aan de zuidkant gescheurd, nabij de inwendige hoek met de steunbeer tegen de zuidgevel.



2^e geleding - zuidgevel

De vochtdoorslag vanuit de omloop heeft ook geleid tot uitboeiing van kalk en zouten in het metselwerk van de onderliggende geleding.



Het voegwerk, uitgevoerd in een bastaardmortel, op basis van kalk en cement, is over grote oppervlakken behoorlijk verweerd.



In het muurwerk achter de westelijke galmopening bevindt zich een verticale scheur. Het voegwerk is in deze nis ook plaatselijk uitgesleten.

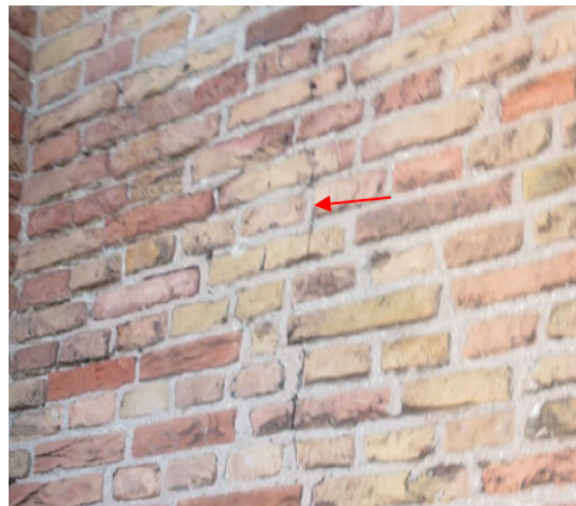

De Ettringer tufsteen traceringen van de galmopeningen vertonen aanzienlijk vertering en afgebokkelde delen. Ook zijn er een groot aantal scheuren zichtbaar.

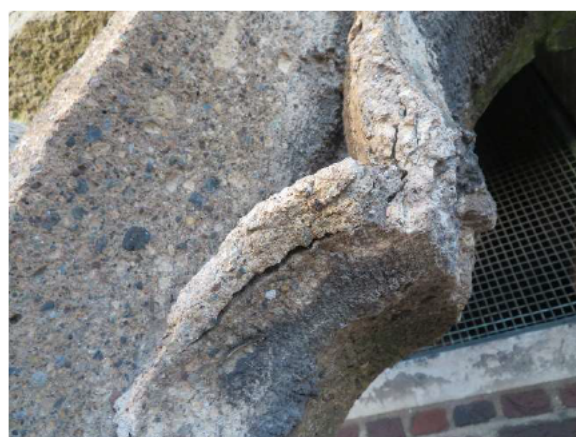



Het tufsteen van de montants in de galmopeningen is verweerd en met name aan de achterzijde gescheurd en afgebrokkeld.



Bij de aansluiting van de montant ter plaatse van het raam onder de galmopeningen lijkt zich een roestende doek in het muurwerk te bevinden.

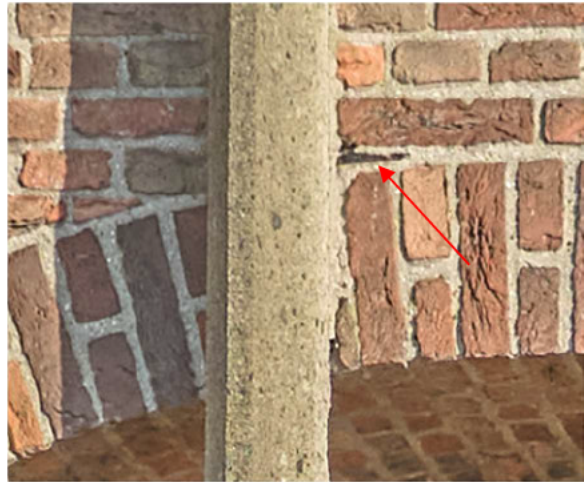

Het voegwerk tussen de elementen van de galmopeningen is plaatselijk uitgesleten.



De grote blokken Ettringer tufsteen aan weerszijden van de galmopeningen zijn sterk verweerd en de uitwendige hoeken zijn zeer bros.



Het beeld van het tufsteen in de blindnissen en gevelopening onder de galmopeningen is hetzelfde als dat in de galmopeningen: met name bij dunnere uiteinde is het materiaal verweerd en afgebrokkeld.



Eén van de acanthusbladeren van de tufsteen kruisbloem op de pinakel van de oostelijke steunbeer is weggefallen. De aansluiting van de kruisbloem op de opgaande gevel is gescheurd.



De hogels van de in Ettringer tufsteen uitgevoerde pinakel op beide steunberen zijn sterk verweerd en zijn deels of zelfs volledig afgebroken. Ook de tufsteenblokken van de pinakels zelf zijn sterk verweerd en vertonen gescheurde en afgebrokkelde delen.

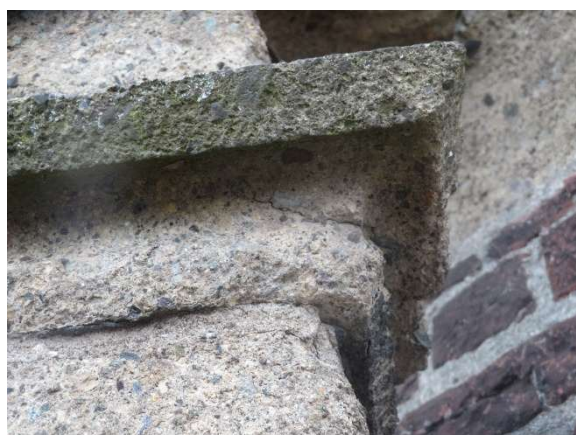
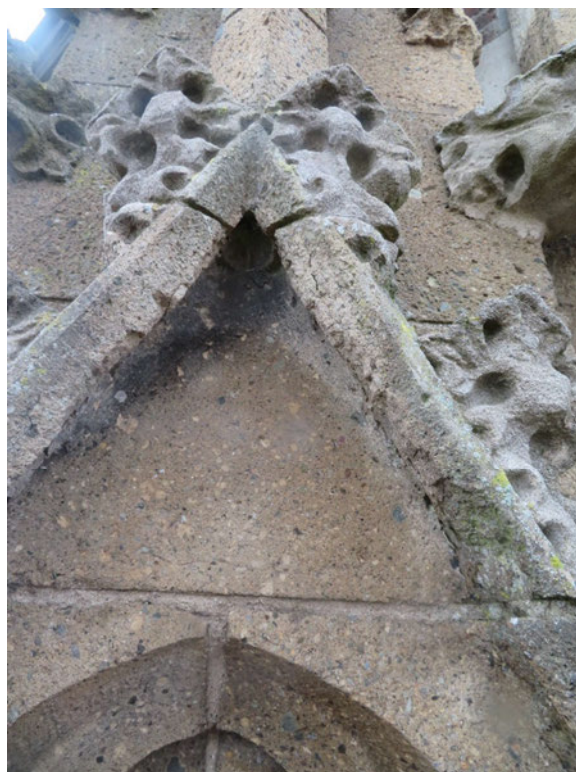
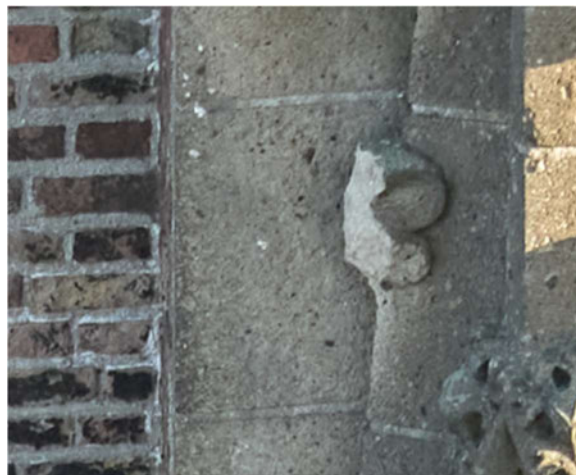

De optisch nog in goede staat verkerende hogels blijken soms met beperkte handkracht toch los te komen.



Het voegwerk tussen de natuursteen blokken onder de balustrade van de trans ter plaatse van de oostelijke steunbeer is uitgespoeld, waardoor er begroeiing kan wortelen.



In de westelijke steunbeer zijn drie zandstenen blokken onder de balustrade van de trans gescheurd.



2^e geleding - westgevel

Het voegwerk van het opgaande muurwerk en de steunberen is uitgevoerd in een vrij harde cement. De voeg komt op diverse plaatsen los en is uitgesleten, maar er zijn ook een aantal plaatsen waar juist het omgekeerde gebeurt en waar de steen afbrokkelt, omdat de voeg zo dicht is dat alle vochttransport via de steen moet plaatsvinden.



Verspreid komen in het muurwerk oude, corroderende steigerpennen en gescheurde stenen voor.



In het muurwerk rechts van het grote raam bevindt zich een scheur; deze is al eerder gerepareerd, maar staat weer open en bevat diverse kapotte stenen. Links van het raam bevindt zich een scheur in de linker blindnis van het oudere venster.

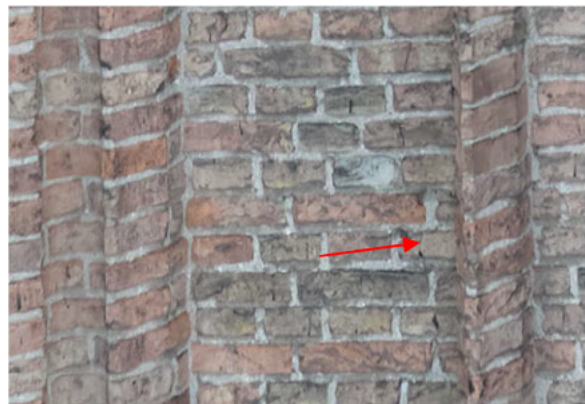
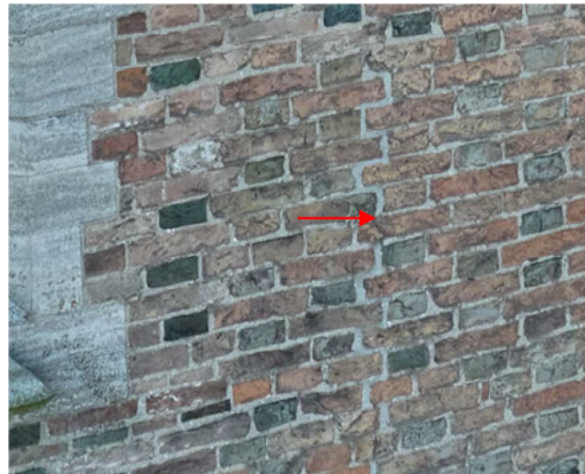

De ledesteen in de lancetboog van de galmopeningen is op karakteristieke wijze verweerd, maar verkeert in goede staat. Het voegwerk is wel vrij hard.



Het voegwerk tussen de afzaten en liggende delen in de galmopeningen is uitgesleten.



Het voegwerk tussen de natuursteen in de steunberen is verweerd en uitgesleten. De steen zelf (diverse kalk- en zandsteen) is verweerd, maar verder in goede staat.



Diverse hogels op de Ettringer tufsteen pinakels op de steunberen zijn gescheurd of afgebroken.



Enkele planken in de galmborden zijn aangetast door vocht en / of gescheurd.



Het voegwerk tussen de verschillende elementen van de traceringen en montants in het grote venster is op veel plaatsen uitgevallen.

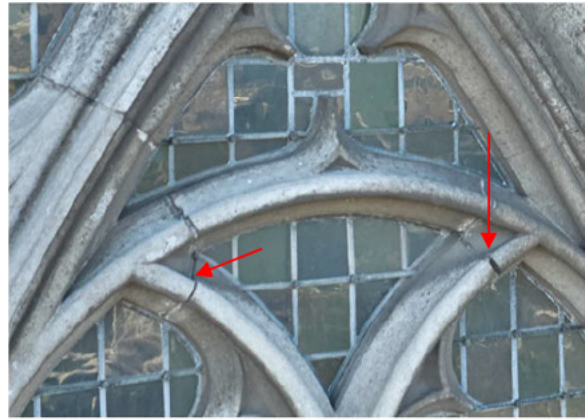

De kit van het glas-in-loodraam is verdroogd, waardoor de ruitje loszitten en het raam niet meer geheel waterdicht is. Er zijn her en der wat breukruitjes; ook is het loodnet plaatselijk beschadigd door vervangen van ruitjes.



1^e geleding – noordgevel

Het voegwerk van het opgaande muurwerk en de steunberen is uitgevoerd in een vrij harde cement. De voeg komt op diverse plaatsen los en is uitgesleten, maar er zijn ook een aantal plaatsen waar juist het omgekeerde gebeurt en waar de steen afbrokkelt, omdat de voeg zo dicht is dat alle vochttransport via de steen moet plaatsvinden.

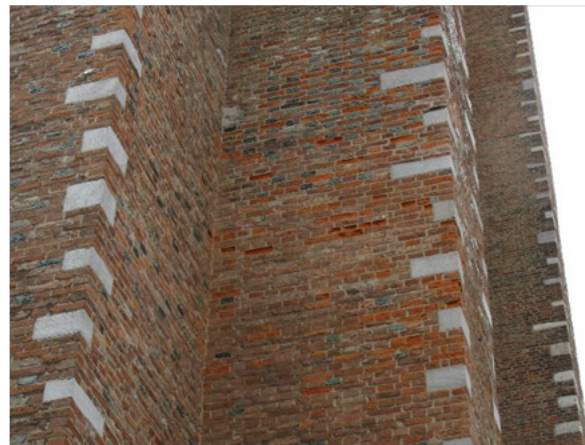

Rond beide ankers bevinden zich lichte scheuren in het metselwerk.

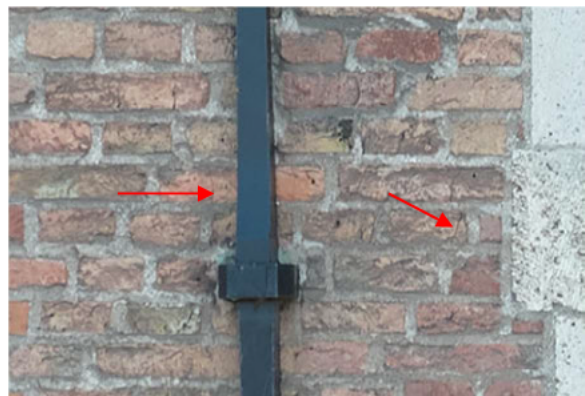



Ook onder en boven het onderste raampje in de traptoren bevinden zich scheuren. Nog iets hoger bevinden zich in de westelijke hoek van de traptoren meerdere parallel aan elkaar gelegen scheuren, waartussen het muurwerk naar verwachting los is. Ook een hoekblok is hier gescheurd.

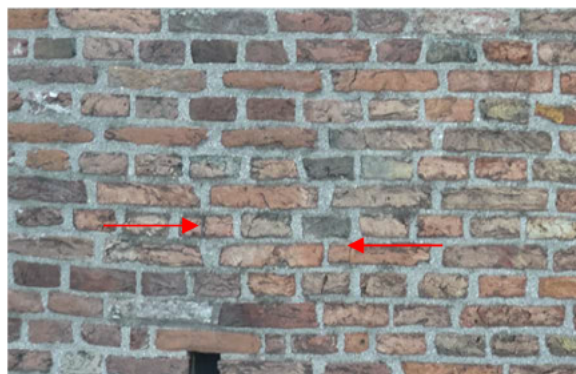

Eén hoekblok in de gevel van de traptoren is gescheurd.



De afzaten in de vensteropeningen zijn sterk vervuild; in de westelijke opening is het voegwerk in de afzaat uitgesleten.



1^e geleding - oostgevel

Het voegwerk van het opgaande muurwerk en de steunberen is uitgevoerd in een vrij harde cement. De voeg komt op diverse plaatsen los en is uitgesleten, maar er zijn ook een aantal plaatsen waar juist het omgekeerde gebeurt en waar de steen afbrokkelt, omdat de voeg zo dicht is dat alle vochttransport via de steen moet plaatsvinden.



1^e geleding - zuidgevel

Het voegwerk van het opgaande muurwerk en de steunberen is uitgevoerd in een vrij harde cement. De voeg komt op diverse plaatsen los en is uitgesleten, maar er zijn ook een aantal plaatsen waar juist het omgekeerde gebeurt en waar de steen afbrokkelt, omdat de voeg zo dicht is dat alle vochttransport via de steen moet plaatsvinden. Met name de zachtere, rode stenen verpoederen.



In de zijkant van de zuidelijke steunbeer tegen de oostgevel bevindt zich een scheur. Het voegwerk is hard en over grote oppervlakken los.
Het anker net daarboven is gecorrodeerd.

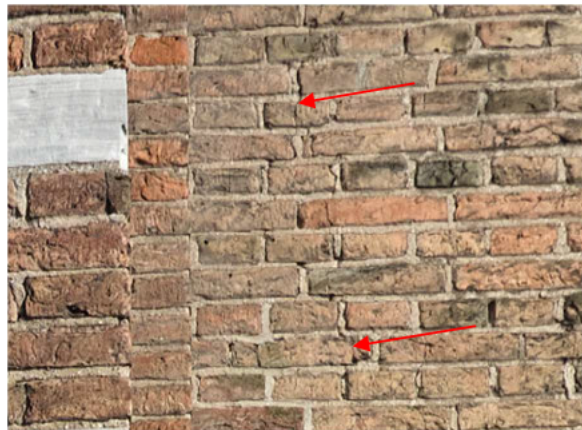

Twee hoekblokken in de oostelijke steunbeer zijn gescheurd (steek).



De staat van de blokken Ettringer tufsteen in het opgaande muurwerk is in algemene zin slecht. Het materiaal is verweerd, afgebrokkeld en vertoont scheuren.

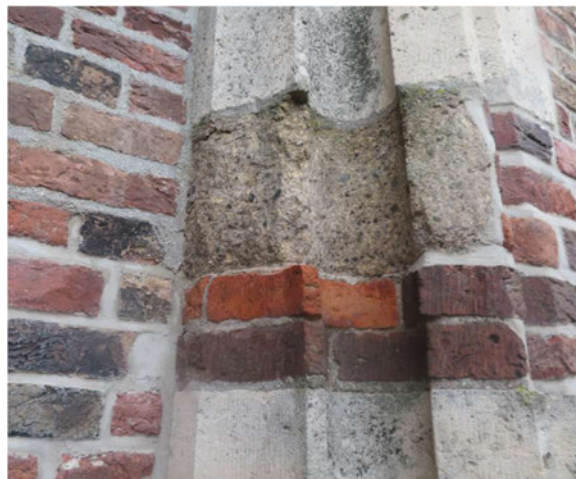

De tufsteen montants zijn beschadigd en brokkelen af.



Het tufsteen in de tracteringen is in een al even slechte staat: het is sterk verweerd, afgebrokkeld en vertoont plaatselijk scheuren.



De tufsteen latei in een van de vensters is gescheurd.



De schade aan de tufsteen is geen nieuw verschijnsel, getuige de reparaties die daaraan met name in de traceringen als zijn gedaan.



De afgaande leiding van de bliksemafleider is los.



1^e geleding - westgevel

Op diverse plekken zijn de bakstenen verpoederd als gevolg van het gebruik van een te harde voegmortel.



De tufsteen in de dichtgezette traceringen van de vensters boven het raam brokkelt plaatselijk af



De tufsteen van de montants brokkelt plaatselijk af.



Het natuursteen in de steunberen vertoont soms enige verwerking, maar heeft nog wel voldoende samenhang.



Basement – noordgevel

Er zijn herstellingen van scheuren, waarbij niet alle beschadigde stenen zijn vervangen. Het voegwerk is niet erg fraai uitgevoerd.



Basement - zuidgevel

Het voegwerk is op diverse plekken uitgesleten; plaatselijk zijn stenen afgebrokkeld. Er is uitbloei van zouten zichtbaar.



Het voegwerk van de afzaten van de oostelijke steunbeer en het traptorentje is erg hard, sterk vochtbelast en over grote vlakken los.



Basement - westgevel

Door de te harde voegmortel zijn op een flink aantal plaatsen stenen verpoederd.

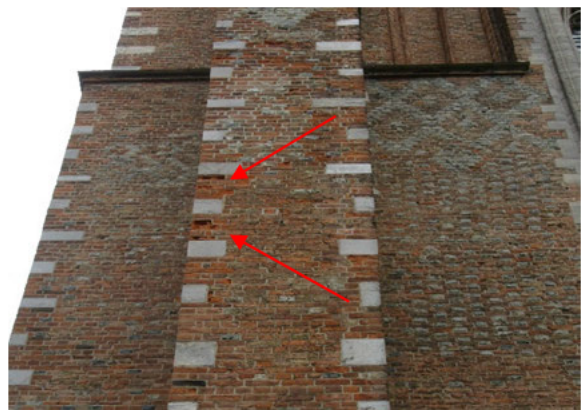

In de natuursteen ten linkerzijde van de deur bevindt zich een scheur.



Het natuursteen is iets verweerd en bevat her en der oude reparaties, die weer losraken. Er zijn enkele oude, roestende pennen, die op termijn zullen leiden tot schade aan de steen.



Nadere analyse en conclusie

Bij de inspectie is geconstateerd dat er op grote schaal sprake is van schade aan de natuursteen in de toren, meer specifiek de daarin toegepaste Ettringer tufsteen. Daarnaast is er enige schade aan ander natuursteen, het metsel- en voegwerk en aan de loden dakbedekkingen, maar dit betreft in alle gevallen beperkte schade die onder de kwalificatie achterstallig onderhoud te scharen is.

Analyse schade tufsteen

De aanwezigheid van Ettringer tufsteen in de toren concentreert zich met name in de bovenste geledingen, bij de galmopeningen, de vensters en de pinakels op de steunberen. Deze tufsteen is bij de laatste grote restauratie in 1953-1973 gebruikt als vervanger van het daar eerder toegepaste Römer tufsteen, aangezien deze steen destijds niet meer beschikbaar was. De keuze voor dit type steen was logisch, omdat het materiaal visueel grote gelijkenis vertoont met Römer tufsteen en gemakkelijk bewerkbaar is. Inmiddels is echter gebleken dat Ettringer tufsteen in bepaalde situaties erg kwetsbaar is voor weersinvloeden. Uit onderzoek door o.a. TNO blijkt dat het materiaal vrij gemakkelijk water opneemt, maar minder goed afstaat. In situaties met veel temperatuurverschillen én een hoge vochtbelasting leidt dit tot het ontstaan van spanning in het gesteente, met scheurvorming tot gevolg. Door deze eigenschappen heeft het materiaal in sommige omstandigheden niet een zodanig lange levensduurverwachting als die van Römer tufsteen; het proces van verwerking gaat veel sneller dan men destijds waarschijnlijk voor mogelijk heeft gehouden. Ook bij andere kerktorens leidde dit in de afgelopen jaren al tot de noodzaak om tot restauratie over te gaan, zoals bij de torens van de Laurenskerk in Rotterdam en de Eusebiuskerk in Arnhem. Bij de toren van de Grote Kerk in Dordrecht openbaart zich de schade vooral in de tufsteen in de oost- en zuidgevel en iets mindere mate in de westgevel, terwijl de steen in de noordgevel nog in vrij redelijke staat lijkt. Dit sluit aan op de conclusies van TNO, dat steen slecht bestand is tegen situaties met veel temperatuurverschillen: de positionering in de oostgevel is gevoeliger voor kou en vorst, terwijl de steen in de zuid- en westgevel blootgesteld wordt aan relatief grote hitte. Daarbij moet worden opgemerkt dat de visuele staat van de steen niet altijd een goede indicator blijkt voor de werkelijke samenhang van het materiaal, omdat scheurvorming zich inwendig voordoet.

Bij de recente inspecties zijn door onze medewerkers diverse stukken losse tufsteen verwijderd, variërend in grootte van een knikker tot het formaat van een flinke baseball. Daarbij hebben wij ook kunnen zien dat er soms ook onderhuids in de steen sprake is van (haar)scheuren, terwijl deze in het (soms ook vrij sterk verweerde) oppervlak niet of nauwelijks zichtbaar zijn. Daardoor kunnen stukken tufsteen die visueel in redelijke tot goede staat lijken, toch gescheurd zijn en daarmee een risico opleveren voor het naar beneden vallen van delen. Ook de grootte van de losse delen bleek groter dan eerder werd waargenomen. Tegelijkertijd moet worden benadrukt dat de gescheurde en losgeraakte delen niet zodanig gepositioneerd zijn dat er sprake is van een constructief risico voor de toren zelf. De schade doet zich met name voor bij uitwendige elementen of invullingen die geen enkele rol spelen in de constructieve stabiliteit van de toren als geheel.

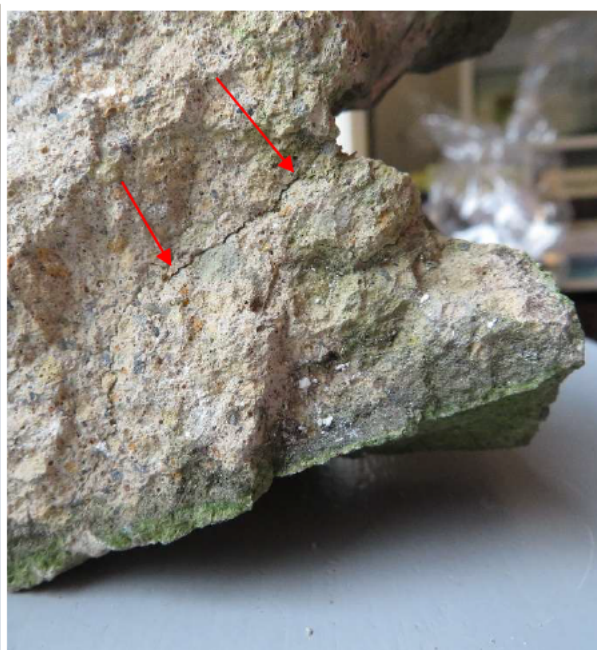
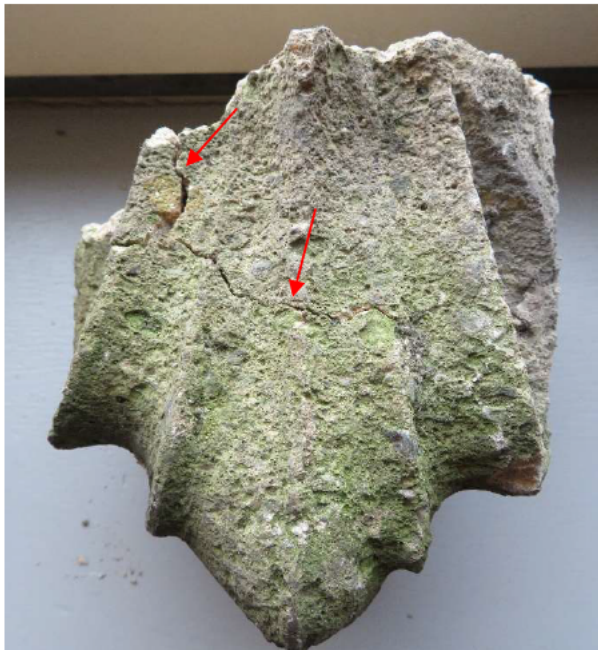

Een van de afgenomen hogels van de zuidoostelijke pinakel. De hogel bleek bij het vastpakken tijdens de recente inspectie al met relatief beperkte handkracht losgenomen te kunnen worden. De pinakel vertoont zowel uitwendig als in het inwendig scheuren. Deze zijn na het afnemen pas echt goed zichtbaar geworden.

Conclusie

Op basis van thans bekende informatie moet worden gesteld dat er sprake is van een onveilige situatie voor de omgeving. Er is sprake van het losraken van aanzienlijke stukken steen en van scheurvorming in een zodanige omvang en vorm dat het niet langer verantwoord is rondom de toren te verblijven. Na eerdere meldingen over stukjes gruis op het terrein waren er reeds hekken op enige meters afstand van de toren geplaatst, maar gelet op de hoogte van de toren en de aanwezigheid van schuine afzaten op de toren, die vallend water – en gesteente – als het ware van de toren wegkaatsen, moet worden gesteld dat deze voorziening niet voldoet. Zeker in de winterperiode, wanneer het vocht in de steen zal kunnen bevriezen, zal de met de bevriezing gepaarde volumevermeerdering van het water het risico op het losraken van stukken steen verder vergroten.

4. Te nemen maatregelen

De ernst van de schade en het gevaar voor de omgeving dwingen tot ingrijpen. Gelet op de urgentie en de complexiteit van de opgave zal het niet mogelijk zijn direct tot herstel over te gaan. Daarom is het noodzakelijk op een zo kort mogelijke termijn noodmaatregelen te treffen om de veiligheid voor de omgeving te waarborgen. Daarna is er tijd om te komen tot maatregelen ten behoeve van het daadwerkelijke herstel. Beide zullen in het navolgende worden toegelicht.

De aanpak wordt in alle gevallen gebaseerd op de gebruikelijke uitgangspunten voor de omgang met monumenten. Deze zullen daarom allereerst worden behandeld. Onderdeel van het bepalen van de aanpak is daarnaast dat de cultuurhistorische waarde van de elementen die herstel of vervanging behoeven, wordt meegewogen in de besluitvorming. Om deze waarde vast te stellen is voor de toren, separaat aan dit restauratieplan, een bouwhistorisch verkenning opgesteld conform 'Uitvoeringsrichtlijn Bouwhistorisch onderzoek met waardestelling URL 2007' van Stichting Erkende Restauratiekwaliteit Monumentenzorg.

Kader voor werken aan monumenten

In algemene zin geldt dat alle werkzaamheden aan monumenten moeten worden uitgevoerd conform de relevante beoordelings- en uitvoeringsrichtlijnen voor de restauratie van monumenten, zoals die door de Stichting Erkende Restauratiekwaliteit Monumentenzorg (ERM) zijn opgesteld. Deze zijn opgesteld voor allerlei soorten werkzaamheden, maar in algemene zin gelden bij deze richtlijnen de volgende uitgangspunten:

- Beperk de omvang van de ingreep, 'zo veel als noodzakelijk is en zo weinig als mogelijk is'.
- Voer de ingreep degelijk uit, om (opnieuw) ingrijpen zo veel mogelijk te voorkomen of zo lang mogelijk uit te stellen.
- De ingreep moet passend (compatibel) zijn binnen de gegeven situatie (invloed op fysische processen mag niet tot schade leiden, reparaties moeten zwakker zijn dan het origineel).
- Vervang bij voorkeur met hetzelfde materiaal (of materiaal met dezelfde eigenschappen) en/of dezelfde techniek.

Belangrijke kernbegrippen daarbij zijn de volgende:

- **Compatibiliteit:** Een ingreep of behandeling mag geen schade (in technische of esthetische zin) toebrengen aan het aanwezige historische materiaal. De ingreep zelf dient binnen die randvoorwaarden zo duurzaam mogelijk te zijn.
- **Herbehandelbaarheid:** Een ingreep of behandeling moet herhaalbaar zijn na degradatie van de ingreep tot een onacceptabel niveau.
- **Reversibiliteit:** Een ingreep moet volledig omkeerbaar zijn of omkeerbaar zijn zonder schade. Of het gaat bij de ingreep om een herkenbare toevoeging, die dankzij de herkenbaarheid weer ongedaan kan worden gemaakt.

Als uitgangspunt geldt dat met alle waardevolle onderdelen van een monument zorgvuldig omgegaan wordt. Zorgvuldigheid betekent in dit geval, dat voor deze elementen een afweging wordt gemaakt op basis van de zogeheten "restauratieladder". Hierin wordt de voorkeursvolgorde voor ingrepen aan een cultuurhistorisch waardevol object vastgelegd in onderstaande hiërarchie van restauratiecategorieën, waarbij de regel boven uit oogpunt van onderhoud en restaureren steeds de voorkeur heeft boven de ondergenoemde regel. Welke restauratiecategorie van toepassing is, hangt af van de fysieke samenhang en de cultuurhistorische waardenstelling van het betreffende bouwdeel.

↓	Conserveren / onderhoud	
	Repareren	
	Vernieuwen	Kopiëren
		Imiteren
	Verbeteren	

In deze hiërarchie gaan conserveren, onderhoud en repareren voor vernieuwen. Het materiaal is immers de fysieke drager van de historische waarde. Als conserveren of onderhoud onvoldoende is, gaat men over tot repareren. Indien onderdelen niet meer gerepareerd kunnen worden gaat men over tot vernieuwen.

Dit betekent dat alleen vernieuwing alleen plaatsvindt:

- bij bedreiging van het voortbestaan (het verval – van het kunstwerk of deel daarvan – kan niet gestopt worden);
- bij technisch falen van een constructie, materiaal of afwerking.

Bij vernieuwen bestaan drie opties: kopiëren, imiteren en verbeteren. Als traditionele technische middelen niet toereikend blijken om een monument te restaureren (kopiëren), dan is het aanvaardbaar om een beroep te doen op bewezen moderne conserverings- en constructiemethoden (imiteren). Het verbeteren van (onderdelen van) het kunstwerk is alleen van toepassing indien een gebruikersdoel hierom vraagt.

Uitwerking tijdelijke voorzieningen

De locatie van de toren, het gebruik van de omliggende terreinen en de aanzienlijke scheefstand van de toren maken het zeer gecompliceerd om tijdelijke maatregelen te treffen die voldoende effectiviteit hebben. Er zijn als snel na de eerste constatering over de steen diverse scenario's bedacht, zoals inpakken van de beschadigde natuursteen in netten, of het optrekken van een steiger rond de toren, maar deze bleken om uiteenlopende redenen niet effectief, niet haalbaar of niet binnen afzienbare tijd te realiseren. Vanwege de ernst van de situatie is in overleg met de gemeente Dordrecht besloten tot het aangaan van een bouwteamovereenkomst met een in het restaureren van kerktorens en de omgang met natuursteen ervaren partij, te weten Aannemingsbedrijf Nico de Bont BV uit Vught. Zij hebben in samenspraak met Bureau Polderman, een steigerbouwer en constructie-adviesbureau De Prouw diverse scenario's uitgewerkt, op basis waarvan het advies is gegeven omgeving van de toren veilig te stellen door daar omheen een steiger op te trekken met steigergaas. Het uitgangspunt is daarbij dat het steiger zodanig wordt gebouwd, dat het bij de uitvoering van het definitieve restauratiewerk ook bruikbaar is om zowel op door te bouwen tot aan de bovenzijde van de trans, als om vanaf te werken aan het herstel.

Voor de bouw van het "noodsteiger" zal separaat een omgevingsvergunning aangevraagd worden voor het optrekken van een tijdelijk bouwwerk. Voor een uitgebreide toelichting op de afweging van de scenario's en het verstrekte advies wordt verwezen naar de rapportage van Aannemingsbedrijf Nico de Bont BV, die bij deze aanvraag wordt ingediend.

Restauratieplan tufsteen

De problematiek rond de in de toren toegepaste Ettringer tufsteen is een bijzondere. Normaliter is bij een restauratie, zoals ook al uit de Restauratieladder blijkt, het streven alleen te herstellen wat kapot is en het nog in goede staat verkerende historische materiaal te behouden. Daarbij is echter in de regel sprake van een externe oorzaak die verantwoordelijk is geweest voor het ontstaan van de schade. In dit geval is de schade inherent aan de materiaaltoepassing. Dit is een voortschrijdend

proces, waarbij het met aan zekerheid grenzende waarschijnlijkheid zo is dat binnen afzienbare termijn ook het nu nog in goede staat verkerende tufsteen zodanig zal verweren dat opnieuw schade ontstaan en risico's voor de veiligheid optreden. Het uitgangspunt dat ingrijpen op degelijke wijze moet gebeuren krijgt daarom in dit geval prioriteit en leidt, zeker gelet op de zeer hoge kosten voor bereikbaarheid, automatisch tot het advies om alle Ettringer tufsteen in de toren te vervangen. Dit is ook vanuit de optiek van cultuurhistorie een verdedigbare ingreep, omdat het materiaal pas bij de laatste restauratie in 1953-1973 is aangebracht. Bij de andere natuursteen in de toren zijn gelet op de cultuurhistorische waarde andere, veel terughoudender afwegingen aan de orde.

Uitgangspunten voor de natuursteenkeuze

Dit roept uiteraard de vraag op hoe moet worden omgegaan met het andere zo belangrijke uitgangspunt: *vervang bij voorkeur met hetzelfde materiaal (of materiaal met dezelfde eigenschappen)*. Want dat is nu in dit geval uiteraard juist niet wenselijk. De Rijksdienst voor het Cultureel Erfgoed (RCE) heeft hiervoor een visie opgesteld en gepubliceerd onder de titel *Natuursteen- Steenkeuze in de Restauratiepraktijk*, die bruikbare handvatten oplevert die bij het opstellen van dit restauratieplan gevolgd zijn.¹ Daarnaast is de Uitvoeringsrichtlijn Steenhouwwerk (URL 4007) van de Stichting Erkende Restauratiekwaliteit Monumentenzorg (ERM) van toepassing.

Ten principale stelt RCE dat natuursteen alleen vervangen mag worden indien deze niet leverbaar is en / of niet verwerkt kan of mag worden. Indien vervanging in een andere steensoort toch noodzakelijk is, hangt de vraag welke steensoort daarvoor het meest geschikt is af van conserveringstechnische en esthetische factoren:

- Is de steen geschikt om de bestaande vorm en afwerking zo getrouw mogelijk over te zetten in de vervangende steen;
- Sluit de nieuwe steen wat porositeit, kleur, structuur en drukvastheid betreft aan bij de te handhaven, aangrenzende steen;
- Sluit het nieuwe gesteente wat verweringskleur, verweringsvorm en structuur betreft aan bij de oorspronkelijk toegepaste steensoort;
- Is de steen ook in de gewenste hoeveelheid en tegen een redelijke prijs leverbaar – waarbij de prijs van de steen een van de minst belangrijke aspecten van de steenkeuze is, omdat het arbeidsloon om de steen te bewerken vele malen hoger is dan de materiaalkosten.

Historische natuursteentoepassing

Voor de natuursteenkeuze voor de toren van de Grote Kerk is het uiteraard interessant na te gaan welke natuursteensoorten oorspronkelijk in de toren aanwezig waren. Het bouwhistorisch onderzoek geeft in dat opzicht al vrij veel informatie. In het kader van het onderzoek werd in het archief van RCE een tekening teruggevonden van de westgevel uit april 1964, vóór de restauratie, die inzicht geeft in de daarin op dat moment toegepaste natuursteen. Duidelijk is dat in de toren in de eerste fase, naast diverse latere aanpassingen, Doornikse steen, trachiet en gobertange dominant zijn. Bij het grote raam en de tweede bouwphase uit de tweede helft van de 15^e eeuw is vooral ledesteen en gobertange zichtbaar. Het betreft in alle gevallen steensoorten die aangevoerd werden over de Schelde, hetgeen niet onlogisch is bij een toren naar een ontwerp van een Vlaamse bouwmeester, in de stijl van de Brabantse gotiek. Deze steensoorten zijn naar verwachting dan ook de oorspronkelijke toepassing.

In bijlage 3 is een tekening opgenomen waarop is aangeduid welke soorten natuursteen naar verwachting waar in de gevels waren toegepast in de oorspronkelijke – voor zover daarvan gesproken kan worden – opzet voor de toren.

¹ https://kennis.cultureelerfgoed.nl/index.php/Natuursteen_-_steenkeuze_in_de_restauratiepraktijk

Situatie voorafgaande aan de restauratie in 1959-1972

Op genoemde tekening uit 1964 in het archief van RCE is zichtbaar dat de blokken in de spitsbogen van de grote galmopeningen zijn uitgevoerd in ledesteen, maar dat het opgaande werk ook toen al in tufsteen uitgevoerd was. Het is aannemelijk dat deze tufsteen op een later moment is ingebracht, als vervanging voor het originele ledesteen. Wanneer dit is gebeurd, is ook in het bouwhistorisch onderzoek niet vast komen te staan, maar het is denkbaar zijn dat dit al na de stadsbrand is geweest, bijvoorbeeld omdat de galmorden hadden vlamgevat en het vuur de natuursteen had aangetast. Maar het kan ook veel later zijn geweest; gelet op de omvang van de toepassing is er sowieso duidelijk sprake van een planmatige vervanging.

Uit welke natuursteen de oorspronkelijke montants en traceringen, die al in de 18^e eeuw werden verwijderd, waren vervaardigd is niet bekend. Wellicht waren deze eveneens in ledesteen opgetrokken, omdat de steen zich daarvoor goed leent: de benodigde formaten zijn goed verkrijgbaar en de steen is goed bewerkbaar. In de oostzijde van de toren zijn onder het kerkdak nog enkele oorspronkelijke, 14^e eeuwse raamvullingen behouden, maar het is niet bekend in welk materiaal deze zijn uitgevoerd en door latere afwerkklagen is dit ook niet zonder aanvullend destructief onderzoek te bepalen.

De tufsteensoort die voorafgaande aan de restauratie in 1964 al in de gevels aanwezig was, wordt niet nader gespecificeerd, maar vermoedelijk gaat het dan om Römer tufsteen, die werd gewonnen in het Nettetdal in de buurt van Andernach in de Eiffel. Deze soort tufsteen werd al in Romeinse tijden gebruikt en werd vaak ook voor Romaanse bouwwerken toegepast. In deze toren is het materiaal echter iets minder logisch. Het is aannemelijk dat de in de toren toegepaste Römer tufsteen op een later moment is ingebracht, als vervanging van beschadigde kalksteensoorten uit de Scheldestreken, of om nieuwe elementen in de gevel in te brengen ter modernisering of anderszins aanpassing. Wanneer dit is gebeurd, is ook in het bouwhistorisch onderzoek niet vast komen te staan.

De tekening uit 1964 laat zien dat de onderzijde van de pinakels uitgevoerd was in ledesteen, hetgeen vermoedelijk nog oorspronkelijk was. De bovenzijde van de pinakels, de lijst bovenin de gevels en de balustrade worden als zandsteen aangemerkt. Deze zandsteen is aan de bovenzijde van de steunberen ook nu nog aanwezig, maar lijkt tot stand gekomen bij een latere aanpassing, omdat er ook sprake is van incidentele vervangingen in zandsteen in de spitsbogen van de galmopeningen. Bovendien werd in historisch perspectief zandsteen in de regel aangevoerd als bloksteen, terwijl met name de zuidelijke steensoorten kant-en-klaar gebeeldhouwd uit de groeve naar de bouwplaats werden aangeleverd en dus vaak voor complexer werk werden gebruikt. Het lijkt aannemelijk dat er op enig moment een herstelling heeft plaatsgevonden waarbij zowel de gevelbeëindiging als de balustrade en de bovenzijde van de pinakels in één keer vervangen is.

Afwegingen bij de restauratie in 1959-1972

Bij de restauratie in 1959-1972 was het oorspronkelijke plan de tufsteen van de omlijsting van de galmopeningen te vervangen in ledesteen, maar die was niet beschikbaar. Daarom is uitgeweken naar een combinatie van Domroy en tufsteen.² Het beeld dat daardoor is ontstaan wijkt vrij sterk af van het historische ledesteen dat nog in de bogen aanwezig is en dat een relatie aangaat met de gobertange en ledesteen in de lantaarn / opbouw boven de trans.

Voor de pinakels is er bij de restauratie een bewuste keuze gemaakt om deze opnieuw in twee steensoorten uit te voeren, omdat dat volgens de restauratie-architecten oorspronkelijk ook het geval was. De architecten kozen daarom welbewust voor twee steensoorten met een herkenbaar kleurverschil: een zeer lichte Domroy kalksteen voor de basementen, als vervanging voor de daar aanwezige maar niet meer verkrijgbare ledesteen, en vrij donkergrijze tufsteen daarboven als vervanging voor het zandsteen. Waar de overtuiging vandaan komt dat de pinakels al in

² Bouw, nr. 15 d.d. 10-4-1971

oorsprong niet geheel in ledesteen uitgevoerd zouden zijn, is niet bekend. Het lijkt namelijk juist zeer aannemelijk dat dit wél het geval was. Ook is niet duidelijk waarom de architecten besloten de zandsteen, die door gipsvorming ook overwegend donker verkleurt, te vervangen door tufsteen.

Bij de keuze voor de tufsteen was er geen mogelijkheid opnieuw Römer tufsteen toe te passen, zoals die vermoedelijk al aanwezig was in de toren, omdat die niet meer verkrijgbaar was – nog altijd niet overigens. De steen werd daarom bij restauraties in het derde kwart van de 20^e eeuw vaak vervangen door andere tufsteensoorten, zoals de Ettringer tufsteen, die eveneens uit de Eiffel afkomstig is, maar een wat grovere structuur heeft en – naar we nu weten – aanzienlijk minder weervast is.

Voorstel voor natuursteenkeuze bij vervanging tufsteen

Een definitieve keuze voor de als vervanging voor de tufsteen te gebruiken natuursteensoort of -soorten zal moeten worden bepaald aan de hand van afstemming met de groeves over verkrijgbaarheid, steenhouwerijen over technische haalbaarheid qua bewerking en op basis van proefstukken waarin het definitieve eindbeeld goed kan worden beoordeeld. Het voorstel in dit restauratierapport moet beschouwd worden als richtinggevend. Daarbij zullen de beweegredenen van de keuze worden toegelicht per element.

1) Galmopeningen

In analogie met het oorspronkelijke plan van de restauratiearchitecten in 1958-1972 wordt geadviseerd de tufsteen van de galmopeningen te vervangen in ledesteen – of als dat niet mogelijk is een witte kalkzandsteen die daarmee vergelijkbare karakteristieken en eigenschappen heeft, zoals St. Pierre Aigle. Door toepassing van deze steen kan het historische beeld van de galmopeningen, waarin aan de bovenzijde nog ledesteen aanwezig is, worden gecompleteerd. De keuze sluit aan bij de historische materiaaltoepassing en levert een evenwichtig gevelbeeld op, waarbij de nieuwe steen aansluiting vindt bij de gobertange en ledesteen in de lantaarn, bij de waterlijsten en bij de hoekblokken in de steunberen in het uit de tweede fase van de bouw van de toren daterende geledingen. De reeds in muschelkalk vervangen delen van de galmopeningen, te weten de balustrade en ondergelegen tracteringen aan de onderzijde van de openingen, worden gehandhaafd, waarbij de ledesteen qua beeld naar verwachting eveneens goed aansluit.

2) Pinakels

De muschelkalk is nog in goede staat en zal worden gehandhaafd, ook al is deze eigenlijk wezensvreemd voor de kerk. T.z.t. zal er opnieuw een afweging over de keuze ter vervanging daarvan moeten worden gemaakt als dat aan de orde is. De bovenzijde in tufsteen zal nu vervangen moeten worden. Daarbij geven wij er om vornoemde redenen de voorkeur aan ook hier terug te grijpen op ledesteen, als in de aard goed bij de toren passende natuursteen die geschikt is voor de toepassing én zich qua beeld goed laat combineren met de te handhaven muschelkalk. Aanvullen in muschelkalk of St. Pierre Aigle zijn alternatieven.

3) Vensteropeningen

Bij de vensters op de kaapstandzolder zijn de opgaande blokken aan weerszijden van de openingen grotendeels uitgevoerd in muschelkalk, St. Pierre Aigle en incidenteel in Ettringer tufsteen. De blokken in de afdekkende boog (die tot de restauratie in baksteen was uitgevoerd) en de montants en tracteringen zijn geheel in Ettringer tufsteen vervaardigd. Het is hier voor de hand liggend eveneens ledesteen te kiezen als vervangend materiaal, omdat deze goed op alle genoemde bestaande stenen aansluit en past binnen de historische karakteristiek. Als alternatief zou kunnen worden teruggefallen op St. Pierre Aigle.

Algemeen

Als vervanging voor de tufsteen in de toren wordt in algemene zin de voorkeur gegeven aan ledesteen, of als dat niet haalbaar is een andere lichte zanderige kalksteen uit het stroomgebied van de Schelde of eventueel Frankrijk, zoals St. Pierre Aigle, dat in een recent verleden ook al als inboetblokken voor vervanging is gebruikt. De nieuwe blokken moeten worden afgewerkt met een handmatige frijnslag. De nieuwe natuursteen moeten worden vermetseld en gevoegd met behulp van een natuurlijke hydraulische kalkmortel, zonder cementtoeslag. De exacte hardheid van de mortel moet worden afgestemd op de hardheid van de steen en de locatie en kan t.z.t. worden bepaald in samenspraak met de steenhouwer.

Restauratie overige onderdelen toren

De kosten voor tijdelijke voorzieningen voor bereikbaarheid zijn bij een toren van deze omvang zodanig, dat het verstandig is ernaar te streven de restauratie een kwaliteit te geven waardoor het gebouw de komende 50 jaar weer met uitsluitend regulier onderhoud in een goede staat te houden is. Dit is in algemene zin voor de torens van de grote stadskerken de gebruikelijke restauratie-interval en is ook hier voor de restauratie van de toren van de Grote kerk als uitgangspunt genomen. Dit uitgangspunt heeft een wezenlijk effect op de afwegingen wat te behouden en wat te herstellen en kan ertoe leiden dat elementen die nog in redelijke staat verkeren desondanks toch al worden vervangen – te vroeg als sec de technische levensduurverwachting als uitgangspunt zou gelden, maar vanuit een economisch perspectief de juiste keuze. Belangrijk is te vermelden dat ook de Rijksdienst voor het Cultureel Erfgoed, waarmee in de aanloop naar dit restauratieplan is overlegd, de visie op een restauratie-interval van 50 jaar voor (grote) torens deelt.

Te nemen maatregelen – overige materialen

Alle ingrepen aan de onderdelen van de toren m.u.v. tufsteen worden in het navolgende in algemene zin toegelicht.

Overige natuursteen

Ook op het herstel van de overige natuursteen is de URL 4007 van toepassing. De overige natuursteen in de opgaande gevels is overwegend in goede staat. Incidenteel zijn gescheurde blokken zandsteen, ledesteen en Gobertanger waargenomen, die in het werk hersteld kunnen worden door middel van lijmen en injecteren en derhalve behouden kunnen worden. Het is wenselijk de breukvlakken wel te versterken met ingeboorde RVS draadeinden als dook; de boorgaten en breukvlakken moeten daarna met behulp van een goed op kleur en structuur afgestemde natuursteenreparatiemortel worden aangeheeld.

Ook zijn er een aantal blokken ledesteen die thans wel erg sterk verweerd zijn; zodanig dat deze eigenlijk vervangen moeten worden, omdat de vochtopname van de gevel in en rond deze blokken al te sterk wordt vergroot, waardoor rondom deze steen ook andere stenen en muurdelen versneld zullen eroderen. Ledesteen is goed verkrijgbaar, zodat deze blokken opnieuw in ledesteen kunnen worden uitgevoerd, met een gefrijnde afwerking. De definitieve keuze voor welke natuursteen kan worden behouden en moet worden vervangen zal te allen tijde op de steiger moeten worden bepaald door middel van een warme opname, waarbij een beroep zal worden gedaan op de gezamenlijke deskundigheid van de uitvoerende partij, de restauratiearchitect en de deskundigen vanuit het bevoegd gezag, te weten het vakteam Erfgoed van de gemeente en de materiaaldeskundige van de Rijksdienst voor het Cultureel Erfgoed.

Daarnaast geldt in algemene zin dat het voegwerk tussen de blokken natuursteen zeer hard is uitgevoerd, in een cementmortel. Bij de zachtere steensoorten zoals kalk- en zandsteen verhoudt deze mortel zich niet goed tot de steen en ontstaat op vrij grote schaal schade, aan ofwel de steen, ofwel de voegen. Maar ook in de basaltlava balustrade en de afzaten (vermoedelijk in het eveneens zeer harde trachiet) komen op grote schaal voegen los. Het is daarom wenselijk dit harde voegwerk in cement geheel te verwijderen en te vervangen door een meer met de steen compatibele voeg op

basis van natuurlijke hydraulische kalk. Daartoe moeten de huidige voegen voorzichtig worden verwijderd tot op een diepte van minimaal tweemaal de voegbreedte, met behulp van een steenzaag (Arbortech). Eventueel mag bij zeer harde mortels de voeg in het hart worden ingezaagd met een zeer dun zaagblad, maar dit moet met de grootste voorzichtigheid gebeuren. Het nieuwe voegwerk moet platvol en iets terugliggend worden aangebracht, maar moet ter plaatse van beschadigingen aan de steen naar deze beschadigingen worden toegesneden, zodat de steen het gevelbeeld blijft bepalen en de voeg niet breder wordt dan ca. 3 cm.

Om te kunnen herstellen moeten de afzaten en liggende delen voorzichtig worden gereinigd. Daartoe mag de steen met lauw water onder gepaste druk worden afgespoten; eventueel mag worden geschrobt met groene zeep en een kokosborstel. Stralen onder hoge druk is nergens toegestaan.

Metsel- en voegwerk baksteen

Bij het herstellen van de metsel- en voegwerken zijn in algemene zin de Uitvoeringsrichtlijnen Historisch Metselwerk (URL 4003) en Historisch Voegwerk (URL 4006) van de stichting ERM van toepassing

Verspreid rondom de toren komen diverse scheuren en andere beschadigingen aan het baksteen metselwerk voor. Waar dit het geval is, moeten de scheuren worden hersteld door de kapotte stenen in te boeten en de scheur zelf uit te tanden, d.w.z. diep uithakken (ca. 5 cm) en opnieuw voegen. De steen moet worden vervangen door qua formaat, kleur, hardheid en structuur goed op het omliggende werk aansluitende nieuwe, handgevormde baksteen. Deze moet bij voorkeur uit de tweedehands handel worden betrokken, maar kan eventueel als dat niet lukt ook speciaal voor het werk worden vervaardigd door hierin gespecialiseerde steenfabrieken. De nieuwe stenen moeten worden vermeteld met behulp van een natuurlijke hydraulische kalkmortel, zonder cementtoeslag, waarvan de hardheid wordt aangepast aan het omliggende werk.

In algemene zin is het bij de uitvoering van inboetwerk van groot belang rekening te houden met de historische metseltekens die verspreid in de gevels voorkomen, door toepassing van gekleurde stenen in de aanwezige patronen. Er is zichtbaar dat er bij herstellingen in het verleden al behoorlijke delen van deze tekens zijn verdwenen; waar de kans zich voordoet moeten deze tekens bij herstel weer worden teruggebracht. In goede staat verkerende steen zal echter niet specifiek om deze reden worden ingeboet.

Scheuren en schade ter plaatse van roestend ijzerwerk als doken en ankers moet worden hersteld door de ankers rondom vrij te hakken en indien mogelijk te demonteren. Het ijzerwerk moet worden ontroest en geconserveerd, waarna de opnieuw in te metselen delen rondom luchtdicht moeten worden ingepakt met een vetband, bijvoorbeeld Densoband, alvorens ze weer aan te metselen door nieuwe stenen in te boeten.

Daarnaast geldt in algemene zin dat het voegwerk van de gemetselde gevels op veel plaatsen zeer hard is uitgevoerd, in een cementmortel. De mortel verhoudt zich niet goed tot de steen, waardoor verspreid over de gehele toren, maar specifiek op de meer vochtbelaste locaties, schade ontstaat, in vorm van ofwel verpoederende stenen, ofwel losgeraakte of uitgevallen voegen. Alle cementvoegwerk ter plaatse van sterk verweerd of los voegwerk en ter plaatse van de sterker vochtbelaste delen van het muurwerk moet vervangen worden. Dit betreft in algemene zin de bovenste vijf meter onder de balustrade van de trans in alle gevels, de verweerde delen in de gehele noord- en oostgevel, de gehele 2^e geleding van de west- en zuidgevel, alsmede de gehele steunberen en partieel uitgesleten voegwerk in de gevelvlakken van de 1^e geleding en basement in de zuid- en westgevel. Alles bij elkaar optellend en met de gedachte van een restauratie-interval van 50 jaar in gedachten is de conclusie dat alle voegwerk op basis van cementmortel in de 1^e en 2^e geleding van de toren geheel vervangen zal moeten worden.

Daartoe moeten de huidige voegen op die plaatsen voorzichtig worden verwijderd tot op een diepte van minimaal anderhalf tot tweemaal de voegbreedte, met behulp van een steenzaag (Arbortech). Eventueel mag bij zeer harde mortels de voeg in het hart worden ingezaagd met een zeer dun zaagblad, maar dit moet met de grootste voorzichtigheid gebeuren.

Het nieuwe voegwerk moet – tenzij het omliggende, te handhaven werk anders is uitgevoerd, platvol en iets terugliggend worden aangebracht, maar moet ter plaatse van beschadigingen aan de steen naar deze beschadigingen worden toegesneden, zodat de steen het gevelbeeld blijft bepalen en de voeg niet breder wordt dan ca. 2 cm. Waar sprake is van te handhaven delen gesneden voegwerk waarop aangesloten moet worden, moet het nieuwe voegwerk uiteraard ook gesneden worden teruggebracht.

Om te kunnen herstellen moet het muurwerk worden ontdaan van stof en algen; daartoe moet het muurwerk na het hakken voorzichtig worden schoongespoten met lauw water onder gepaste druk: spoelen. Afspuiten met hogedruk is niet toegestaan.

Alle oude, corroderende bevestigingsmiddelen moeten worden verwijderd door deze uit het muurwerk te trekken of met een holle boor uit te boren. De gaten in de steen kunnen worden gerepareerd met een baksteenreparatiemortel. De gaten in de voegen kunnen worden gerepareerd met voegmortel.

Dakbedekkingen

Alle werkzaamheden aan de loden dakbedekkingen en loodaansluitingen moeten in algemeenheid worden uitgevoerd volgens de Uitvoeringsrichtlijn Metalen dakbedekkingen en goten bij monumenten (URL 4011) van Stichting ERM. Werkzaamheden aan metaal moeten worden uitgevoerd volgens de Uitvoeringsrichtlijn Historisch metaal (URL 4012).

Lood kan als dakbedekking, mits vrijwerkend, deugdelijk gefelsd en in voldoende dikte uitgevoerd, soms wel 80 jaar meegaan. Het huidige lood van de dakbedekkingen is circa 60 jaar oud, is overwegend 30-ponds zwaar en vertoont maar plaatselijk scheurvorming. De conclusie is dat het lood destijds zeker op kundige wijze verwerkt is, maar dat de veroudering / verdroging van het materiaal wel zodanig zijn dat de levensduurverwachting daarvan in de orde van 20 jaar zal liggen. Het is daarom aan te bevelen de loden dakbedekkingen inclusief toebehoren bij de restauratie geheel te vervangen in nieuw 30-ponds lood. Dit geldt zowel voor de bekleding van het dak van de lantaarn, als voor de loodbekledingen op de opbouwen van de niet-voltooid lantaarn, waarin nu de wijzerplaten van het uurwerk zijn opgenomen, en de daarop geplaatste en met lood beklede ornamenten als vazen en lijstwerken. Ook alle muurlood moet worden vervangen, in 25-ponds lood.

De gecorrodeerde voet van de vlaggenmast, de balustrade op de afdekking van de traptoren en de ventilatieroostertjes moeten worden gedemonteerd, gestraald en geschoopeerd, alvorens ze opnieuw aan te brengen.

Raam westgevel

Het glas-in-loodraam is nog in redelijke staat, maar doordat de kit verdroogd is, is het raam niet meer waterdicht en ontstaat er ruimte om te bewegen, waardoor het glas op termijn beschadigd zal raken. Daarom moeten alle panelen worden verlood. De panelen moeten worden vrijgemaakt door de voegen rondom weg te hakken en de deklatten en windroeden te demonteren, waarna de panelen kunnen worden uitgenomen en in de werkplaats van de glazenier kunnen worden gedemonteerd. Gebroken ruitjes en alle eerder al vervangen ruitjes (die per definitie kleiner zijn dan de originele ruitjes) moeten worden vervangen door glas met eenzelfde kleur en structuur. De uitkomende en aanvullende nieuwe ruitjes moeten in een nieuw loodnet worden aangebracht en gekit. Daarna kunnen de panelen worden hergemonteerd en afgevoegd. Alle werkzaamheden

moeten worden uitgevoerd conform de Uitvoeringsrichtlijn Glas-in-loodpanelen (URL 4002) van de stichting ERM.

De tijdelijk te maken opening in de gevel moet gedurende de afwezigheid van het glas met nauwkeuring op de sparing aansluitende platen multiplex of underlayment worden afgesloten.

Overige

De bliksemafleiderinstallatie dient geheel te worden nagezien en hersteld c.q. verbeterd zodra de toren is gesteigerd. De installatie moet voldoen aan klasse LPL III en moet zijn voorzien van een overspanningsbeveiliging en potentiaalvereffening en conform NEN-EN-IEC 62305. Alle nieuwe (delen van) installaties moeten worden aangelegd conform de richtlijnen van de Rijksdienst voor het Cultureel Erfgoed te Amersfoort.

De elektrische installaties ten behoeve van het aanlichten van de toren moeten geheel worden gedemonteerd en opnieuw worden gemonteerd in deugdelijk bevestigde beugels, in een stijve buis daardoor loswerkt. Als meekoppelkans verdient het aanbeveling het verlichtingsplan te laten herzien en te komen tot een geheel nieuwe bekabeling inclusief langdurig deugdelijk geplaatste mantelbuizen.

De aangetaste en gescheurde planken in de galmborden in de westgevel moeten worden vervangen door nieuwe azobé delen. De bevestiging van alle planken moet worden nagelopen en hersteld.

Ter plaatse van de sterk vervuilde nissen in met name de noordgevel is het raadzaam duivenwering aan te brengen. Dit kan met behulp van een zwart nylon gaas, dat strak en vlak wordt opgespannen op een rondlopende RVS kabel. Deze wordt bevestigd in oogjes die in de voegen van de omliggende baksteen en natuursteen worden bevestigd en wordt met behulp van een warteltje op spanning gezet. Boren in natuursteen en baksteen is niet toegestaan.

Alle werkzaamheden moeten worden uitgevoerd conform de Uitvoeringsrichtlijn historisch schilderwerk (URL4009) van Stichting ERM. Alle te schilderen onderdelen moeten zorgvuldig worden schoongemaakt, ontvet en worden nagelopen op hechting van de onderliggende verflagen. Ondeugdelijke lagen moeten worden afgeschraapt of geföhnd; afbranden is niet toegestaan. Alvorens te schilderen moet een uitgebreide prikinspectie worden uitgevoerd om ondeugdelijke lagen, oude reparaties en gebreken in de ondergrond op te sporen. Eventuele windscheuren of kleine schades door houtrot moeten worden hersteld door een hiertoe gecertificeerde timmerman met behulp van Repair Care houtreparatiemortel. Herstel van houtwerken moet altijd conform de Uitvoeringsrichtlijn Historisch timmerwerk (URL 4001) van de Stichting ERN gebeuren. De te schilderen onderdelen betreffen de gevelankers, balustrade van de bovendakse traptoren, de vlaggenmaststeun, ventilatieroosters in de trans, deuren en luiken, alsmede de daarbij behorende duimen, gehengen en ander beslag.

Afwegingskader bij afwijkingen

Het advies zoals dit in het voorgaande is toegelicht, gaat uit van de op dit moment beschikbare informatie. De input daarbij bestaat primair uit de gegevens die zijn verkregen door middel van de inspectie met drone en vanuit de kraanbak. Gaande het proces zal er fasegewijs aanvullende informatie beschikbaar komen, die ertoe kan leiden dat er andere afwegingen gemaakt zullen worden. Ook zal er t.z.t. bij de uitvoering expertise aan het team worden toegevoegd vanuit bijvoorbeeld de steenhouwer, die kan leiden tot gewijzigde inzichten. Verder zal er nadere uitwerking worden gegeven aan de meekoppelkansen voor bijvoorbeeld het herstellen of verbeteren van installaties of toegankelijkheid. En tot slot kan er tegen die tijd sprake zijn van veranderde omstandigheden waardoor keuzes herzien moeten worden. Vanuit de gemeente Dordrecht is daarom aangegeven dat er behoefte is aan een afwegingskader, waarin wordt vastgelegd op welk

moment in het proces nog welke keuzes gemaakt zullen moeten worden en welk proces er gevolgd wordt om daarbij ook het bevoegd gezag te betrekken, aangezien het in veel gevallen zal gaan om afwijkingen ten opzichte van de vergunning.

In het navolgende zullen de momenten waarop nieuwe of aanvullende informatie beschikbaar komt of kan komen worden behandeld, alsmede de planning wanneer deze momenten verwacht kunnen worden, de planning die gevolgd wordt voor de verwerking van de informatie en de acties die daaruit volgen met betrekking tot de afstemming met het bevoegd gezag.

1. Na bouw noodsteiger

De noodsteiger wordt volgens plan opgetrokken tot ongeveer de onderzijde van de galmopeningen en is naar verwachting medio 2026 gereed. Vanaf dit steiger zal een aanvullende inspectie plaatsvinden van alle gevels. De planning en acties zijn de volgende:

- Planning: jul / augustus of uiterlijk september uitvoeren aanvullende inspectie gevels tot onderzijde galmopeningen.
- Aanpak: aanvullende beoordeling van de schade aan alle bouwconstructies en onderdelen vanaf de steiger; nadere determinatie van de natuursteensoorten.
- Actiehouder: architect
- Te betrekken expertise: Vakteam Erfgoed van de gemeente en de natuursteendeskundige van de Rijksdienst voor het Cultureel Erfgoed.
- Vervolgacties: eventuele nieuwe informatie verwerken in gebrekentekeningen en hs. 3 (inspectieverslag) van het restauratieplan; eventueel aanpassen van het advies / restauratieplan.
- Afstemming: het gewijzigde restauratieplan inclusief opnametekening wordt voorgelegd aan het Vakteam Erfgoed en eventueel ter goedkeuring aangeboden aan de commissie en RCE, zulks ter beoordeling van het Vakteam Erfgoed.

2. Bij subsidieaanvraag

Het voornemen is om voor de werkzaamheden een restauratiesubsidie aan te vragen bij het rijk. Daarvoor bestaan thans nog geen mogelijkheden, maar een regeling die aansluit op een project van deze verwachte omvang wordt in de loop van 2026 wel verwacht. Vooralsnog is er echter nog geen regeling op basis waarvan een aanvraag kan worden gedaan; ook is niet bekend wanneer de regeling beschikbaar komt en welke termijnen dan gehanteerd worden. De ervaring leert echter dat het noodzakelijk kan zijn de scope van plannen te herzien om deze te laten aansluiten bij een eventuele regeling.

- Planning: nog niet bekend
- Aanpak: nader te bepalen op basis van informatie in de regeling.
- Actiehouder: architect en gemeente
- Te betrekken expertise: Vakteam Erfgoed van de gemeente, indien nodig anderen
- Vervolgacties: eventueel aanpassing van plannen
- Afstemming: vermoedelijk geen afstemming met commissie of RCE noodzakelijk, omdat het naar verwachting meer zal gaan om administratieve aanpassingen dan inhoudelijke wijzigingen van de planscope of aanpak.

3. Gedurende planvoorbereiding richting bestek

De aanstaande restauratie biedt kansen om ook ingrepen aan de toren door te voeren die niet technisch essentieel zijn gelet op geconstateerde gebreken, maar wel noodzakelijk zijn voor het toekomstig gebruik, beheer en onderhoud. Te denken valt aan onderhouden of vervangen van elektrische installaties, installaties voor de klokken en uurwerken en installaties gericht op brandveiligheid, maar ook zaken als de veiligheid van bezoekers of de voorzieningen met betrekking tot het aanlichten van de toren. Hierop is thans nog geen volledig beeld. In

afstemming met het beheerteam en externe deskundigen zullen voor de invulling nog plannen moeten worden opgesteld.

- Planning: komend jaar opstarten
- Aanpak: nader te bepalen door projectleider gemeente.
- Actiehouder: gemeente: vastgoed en beheer
- Te betrekken expertise: installatie-adviseurs, brandadviseur, brandweer, klokkenluiders, Vakteam Erfgoed, waar nodig de architect
- Vervolgacties: eventueel aanpassing van het restauratieplan: plannen voor bijkomende acties als bijlage daarbij voegen en bouwkundige voorzieningen opnemen.
- Afstemming: plannen opzetten als oplegnotities bij het restauratieplan en te nemen maatregelen verwerken in de bouwkundige tekeningen en het bestek; bundelen en ter goedkeuring voorleggen aan Vakteam Erfgoed en de commissie.

4. *Bij betrekken uitvoerend aannemer*

Het voorliggende plan is opgesteld door de architecten, met input van de bouwhistoricus en tot op zekere hoogte met gebruikmaking van de expertise van de aannemer die verantwoordelijk is voor het noodherstel. Er is vooralsnog echter geen steenhouwerij bij de planvorming betrokken. Omdat het gaat om zeer specialistische werkzaamheden is het zeer wenselijk t.z.t. gebruik te maken van de expertise van de steenhouwer die het werk gaat uitvoeren, bijvoorbeeld over aspecten als verkrijgbaarheid van de materialen (op dat moment) en de bewerkbaarheid daarvan voor de gevraagde werkstukken. Over de wijze waarop de werkzaamheden in de markt zullen worden gezet is nog geen besluit genomen. Wanneer en op welke wijze de steenhouwer “aan tafel” komt en hoe diens expertise op te halen en te verwerken is derhalve ook nog geen uitsluitsel te geven. Zeker is dat het wenselijk is dat het plan t.z.t. nog wordt “gefinetuned” op basis van diens inbreng.

- Planning: nog niet bekend
- Aanpak: bij steenhouwerij ophalen van expertise
- Actiehouder: architect
- Te betrekken expertise: steenhouwerij, bouwkundig aannemer
- Vervolgacties: eventueel aanpassing van plannen
- Afstemming: het gewijzigde restauratieplan inclusief opnametekening wordt voorgelegd aan het Vakteam Erfgoed en eventueel ter goedkeuring aangeboden aan de commissie en RCE, zulks ter beoordeling van het Vakteam Erfgoed.

5. *Bij bouw volledig steiger*

Na opdracht aan de aannemer zal het werk starten met het verder optrekken van de steiger tot aan de trans. Dit is het eerste moment waarop ook het hoger in de toren aanwezige natuursteen echt goed en in alle rust kan worden beoordeeld. Ook kunnen er door verstrijken van de tijd inmiddels nieuwe schades zijn ontstaan. Daarom is het wenselijk de inspectie te actualiseren in samenspraak met de aannemer en de steenhouwer, om indien nodig het plan aan te passen op eventuele nieuwe informatie die hieruit voortvloeit.

- Planning: nog niet bekend
- Aanpak: uitvoeren warme inspectie van de gehele toren, maar specifiek van bovenste, nieuw gesteigerde deel
- Actiehouder: architect
- Te betrekken expertise: steenhouwerij, bouwkundig aannemer, eventueel Vakteam erfgoed en specialist RCE
- Vervolgacties: opstellen werkplan, inclusief werktekening aanpak per blok natuursteen (door architect i.s.m. aannemer); verzorgen bemonstering natuursteen (door steenhouwerij).
- Afstemming: het werkplan en de bemonstering worden ter goedkeuring voorgelegd aan het Vakteam Erfgoed, RCE en eventueel de commissie.

6. Tijdens uitvoering

Tijdens de uitvoering zijn er een groot aantal overleg- en afstemmingsmomenten, zowel schriftelijk als in de vorm van overleggen en werkbezoeken. Onderstaande opsomming geeft een aanzet van hetgeen zeker nodig is, maar is niet noodzakelijkerwijs volledig; dit zal tijdens het werk moeten worden bepaald.

- In het werk aftekenen van de te herstellen en de vervangen natuursteen: voorstel door aannemer/steenhouwerij; controle door architect.
- Inmeten bestaand werk en opstellen werktekeningen natuursteen: per blok, conform borderel, door aannemer / steenhouwerij, voorafgaand aan demontage; beoordeling werktekeningen: door architect. Pas na goedkeuring vindt demontage plaats.
- Opstellen werkplan demontage: door aannemer. Controle werkplan door constructeur en architect.
- Mogelijk: keuring maatregelen m.b.t. flora en fauna; door externe adviseur.
- Keuring ruwe natuursteen voor vervanging (keuringsmoment 1): meermaals, door architect, evt. advisering door specialist RCE bij twijfel.
- Beoordeling proefmodellen (keuringsmoment 2): meermaals, voor elk van de verschillende elementen; door architect, tevens ter goedkeuring aan Vakteam Erfgoed, commissie en eventueel RCE, zulks ter beoordeling van het Vakteam Erfgoed. Vindt plaats voorafgaande aan plaatsing in het werk.
- Beoordeling reparaties natuursteen (niet zijnde Ettringer tufsteen): proefstukken door aannemer / steenhouwer; beoordeling door architect.
- Bepalen mortelsamenstellingen voor metsel- en voegwerk van zowel baksteen metselwerk als natuursteen: voorstel door aannemer, eerste beoordeling door architect en in afstemming met Vakteam Erfgoed.
- Voegwerk (in zowel natuursteen als baksteen metselwerk):
 - keuring monsters nieuw voegwerk (keuringsmoment 1): door aannemer, beoordeling door architect;
 - in het werk aftekenen van het uit te hakken voegwerk (keuringsmoment 2, voorafgaande aan start uithakken): door aannemer, beoordeling door architect;
 - keuring uitgehakt werk (keuringsmoment 3, voorafgaande aan aanbrengen nieuwe voegen): beoordeling door architect.
 - beoordeling nieuwe voegwerk keuringsmoment 4, per fase na afronding): door architect.
- Bemonstering bakstenen t.b.v. inboetwerk door aannemer; beoordeling door architect, tevens ter goedkeuring aan Vakteam Erfgoed en eventueel aan commissie, zulks ter beoordeling van het Vakteam Erfgoed.
- Opstellen revisietekeningen: door architect, met input aannemer en steenhouwerij.
- Documenteren bestaand werk en bouwsporen: door bouwhistoricus, op aansturing architect.
- Kleurenschema: geen aanpassing; proefstukken door aannemer (schilder), ter beoordeling architect.

Tijdens de uitvoering vinden geregelde overleggen plaats, in wisselende samenstellingen. De meest zinvolle en voor de hand liggende insteek (maar nog niet vastgesteld) lijkt:

- werkvergaderingen (inhoudelijk, tweewekelijks): aannemer, onderaannemers, architect, Vakteam erfgoed, eventueel constructeur;
- bouwvergaderingen (procesmatig, vierwekelijks; gericht op planning, scopewijzigingen, communicatie enz.,): aannemer, evt. steenhouwerij, architect, directie, opdrachtgever, evt. Vakteam erfgoed;
- directievergaderingen (frequentie n.t.b.): directie, opdrachtgever, architect.

Tot slot vinden vooropnames plaats per afgerond deel van het werk, voorafgaande aan de demontage van steigerslagen. Actiehouder en verantwoordelijk voor documentatie en verslaglegging is de architect.

Bijlagen

Bijlage 1: Gebrekentekeningen

Als losse bijlagen bij deze rapportage behoren de volgende tekeningen:

G-201 Gebrekentekening noordgevel	d.d. 20-5-2025	schaal 1:100
G-202 Gebrekentekening oostgevel	d.d. 20-5-2025	schaal 1:100
G-203 Gebrekentekening zuidgevel	d.d. 20-5-2025	schaal 1:100
G-204 Gebrekentekening westgevel	d.d. 20-5-2025	schaal 1:100

Bijlage 2: Borderel natuursteen

Venster 1 BLOKNUMMER	Noord STEENSOORT	STAAT/SCHADE	OPMERKINGEN
NV1-			
154	Ettringer Tufsteen	geen schade zichtbaar	zijmontant
155	Ettringer Tufsteen	geen schade zichtbaar	zijmontant
156	Ettringer Tufsteen	geen schade zichtbaar	zijmontant
157	Ettringer Tufsteen	geen schade zichtbaar	zijmontant
158	Ettringer Tufsteen	geen schade zichtbaar	zijmontant
159	Ettringer Tufsteen	geen schade zichtbaar	zijmontant
160	Ettringer Tufsteen	geen schade zichtbaar	zijmontant
161	Ettringer Tufsteen	geen schade zichtbaar	zijmontant
162	Ettringer Tufsteen	geen schade zichtbaar	zijmontant
163	Ettringer Tufsteen	geen schade zichtbaar	zijmontant
164	Ettringer Tufsteen	geen schade zichtbaar	zijmontant
165	Ettringer Tufsteen	geen schade zichtbaar	zijmontant
166	Ettringer Tufsteen	geen schade zichtbaar	zijmontant
167	Ettringer Tufsteen	geen schade zichtbaar	zijmontant
168	Ettringer Tufsteen	geen schade zichtbaar	zijmontant
169	Ettringer Tufsteen	geen schade zichtbaar	zijmontant
170	Ettringer Tufsteen	geen schade zichtbaar	zijmontant
171	Ettringer Tufsteen	geen schade zichtbaar	randblok
172	Ettringer Tufsteen	geen schade zichtbaar	randblok
173	Ettringer Tufsteen	geen schade zichtbaar	randblok
174	Ettringer Tufsteen	geen schade zichtbaar	randblok
175	Ettringer Tufsteen	geen schade zichtbaar	randblok
176	Ettringer Tufsteen	geen schade zichtbaar	randblok
177	Ledesteen	Sterk verweerd	sluitsteen boog
178	Ledesteen	Sterk verweerd	sluitsteen boog
179	Ledesteen	Sterk verweerd	sluitsteen boog
180	Ledesteen	Sterk verweerd	sluitsteen boog
181	Ledesteen	Sterk verweerd	sluitsteen boog
182	Ledesteen	Sterk verweerd	sluitsteen boog
183	Ledesteen	Sterk verweerd	sluitsteen boog
184	Ledesteen	Sterk verweerd	sluitsteen boog
185	Ledesteen	Sterk verweerd	sluitsteen boog
186	Ledesteen	Sterk verweerd	sluitsteen boog
187	Ledesteen	Sterk verweerd	sluitsteen boog
188	Ledesteen	Sterk verweerd	sluitsteen boog
189	Ledesteen	Sterk verweerd	sluitsteen boog
190	Ledesteen	Sterk verweerd	sluitsteen boog
191	Ettringer Tufsteen	geen schade zichtbaar	tracering
192	Ettringer Tufsteen	geen schade zichtbaar	tracering
193	Ettringer Tufsteen	geen schade zichtbaar	tracering
194	Ettringer Tufsteen	geen schade zichtbaar	tracering
195	Ettringer Tufsteen	geen schade zichtbaar	tracering
196	Ettringer Tufsteen	geen schade zichtbaar	tracering
197	Ettringer Tufsteen	geen schade zichtbaar	tracering
198	Ettringer Tufsteen	geen schade zichtbaar	tracering
199	Ettringer Tufsteen	geen schade zichtbaar	tracering
200	Ettringer Tufsteen	geen schade zichtbaar	tracering
201	Ettringer Tufsteen	geen schade zichtbaar	tracering
202	Ettringer Tufsteen	geen schade zichtbaar	tracering
203	Ettringer Tufsteen	geen schade zichtbaar	tracering
204	Ettringer Tufsteen	geen schade zichtbaar	tracering
205	Ettringer Tufsteen	Algvorming	tracering
206	Ettringer Tufsteen	geen schade zichtbaar	tracering
207	Ettringer Tufsteen	geen schade zichtbaar	tracering
208	Ettringer Tufsteen	geen schade zichtbaar	tracering
209	Ettringer Tufsteen	geen schade zichtbaar	tracering
210	Ettringer Tufsteen	geen schade zichtbaar	tracering
211	Ettringer Tufsteen	geen schade zichtbaar	montant
212	Ettringer Tufsteen	geen schade zichtbaar	montant
213	Ettringer Tufsteen	geen schade zichtbaar	montant
214	Ettringer Tufsteen	geen schade zichtbaar	montant
215	Ettringer Tufsteen	geen schade zichtbaar	montant
216	Ettringer Tufsteen	geen schade zichtbaar	montant
217	Ettringer Tufsteen	geen schade zichtbaar	montant
218	Ettringer Tufsteen	geen schade zichtbaar	montant
219	Ettringer Tufsteen	geen schade zichtbaar	montant
220	Ettringer Tufsteen	geen schade zichtbaar	montant
221	Ettringer Tufsteen	geen schade zichtbaar	montant
222	Ettringer Tufsteen	geen schade zichtbaar	montant
223	Ettringer Tufsteen	geen schade zichtbaar	montant
224	Ettringer Tufsteen	geen schade zichtbaar	montant
225	Ettringer Tufsteen	geen schade zichtbaar	montant
226	Ettringer Tufsteen	geen schade zichtbaar	montant
227	Ettringer Tufsteen	geen schade zichtbaar	montant
228	Ettringer Tufsteen	geen schade zichtbaar	montant
229	Muschelkalk	geen schade zichtbaar	waterlijst

Venster 1 BLOKNUMMER	Noord STEENSOORT	STAAT/SCHADE	OPMERKINGEN
NV1-			
230	Muschelkalk	geen schade zichtbaar	waterlijst
231	Muschelkalk	geen schade zichtbaar	waterlijst
232	Ettringer Tufsteen	geen schade zichtbaar	driepas half
233	Ettringer Tufsteen	geen schade zichtbaar	driepas dubbel
234	Ettringer Tufsteen	geen schade zichtbaar	driepas dubbel
235	Ettringer Tufsteen	geen schade zichtbaar	driepas half
236	Ettringer Tufsteen	geen schade zichtbaar	montant
237	Ettringer Tufsteen	geen schade zichtbaar	montant
238	Muschelkalk	geen schade zichtbaar	afzaat
239	Muschelkalk	geen schade zichtbaar	afzaat
240	Muschelkalk	geen schade zichtbaar	afzaat
241	Muschelkalk	geen schade zichtbaar	afzaat
242	Muschelkalk	geen schade zichtbaar	afzaat
243	Muschelkalk	geen schade zichtbaar	afzaat
244	Muschelkalk	geen schade zichtbaar	afzaat
245	Ettringer Tufsteen	geen schade zichtbaar	montant
246	Ettringer Tufsteen	geen schade zichtbaar	montant
247	Ettringer Tufsteen	geen schade zichtbaar	montant
248	Ettringer Tufsteen	geen schade zichtbaar	montant
249	Ettringer Tufsteen	geen schade zichtbaar	montant
250	Ettringer Tufsteen	geen schade zichtbaar	montant
251	Ettringer Tufsteen	geen schade zichtbaar	montant
252	Ettringer Tufsteen	geen schade zichtbaar	montant
253	Ettringer Tufsteen	geen schade zichtbaar	montant
254	Ettringer Tufsteen	geen schade zichtbaar	montant
255	Ettringer Tufsteen	geen schade zichtbaar	montant
256	Ettringer Tufsteen	geen schade zichtbaar	montant
257	Muschelkalk	vervuild, voegwerk verouderd	afzaat
258	Muschelkalk	vervuild, voegwerk verouderd	afzaat
259	Muschelkalk	vervuild, voegwerk verouderd	afzaat
260	Muschelkalk	vervuild, voegwerk verouderd	afzaat
261	Muschelkalk	vervuild, voegwerk verouderd	afzaat
262	Muschelkalk	vervuild, voegwerk verouderd	afzaat
263	Muschelkalk	vervuild, voegwerk verouderd	afzaat
264	Muschelkalk	vervuild, voegwerk verouderd	afzaat
265	Muschelkalk	vervuild, voegwerk verouderd	afzaat
266	Muschelkalk	vervuild, voegwerk verouderd	afzaat
267	Muschelkalk	vervuild, voegwerk verouderd	afzaat
268	Muschelkalk	vervuild, voegwerk verouderd	afzaat
269	Ettringer Tufsteen	geen schade zichtbaar	afzaat
270	Ettringer Tufsteen	geen schade zichtbaar	sluitsteen boog
271	Ettringer Tufsteen	geen schade zichtbaar	sluitsteen boog
272	Ettringer Tufsteen	geen schade zichtbaar	sluitsteen boog
273	Ettringer Tufsteen	geen schade zichtbaar	sluitsteen boog
274	Ettringer Tufsteen	geen schade zichtbaar	sluitsteen boog
275	Ledesteen	geen schade zichtbaar	sluitsteen boog
276	Ledesteen	geen schade zichtbaar	randblok
277	Ledesteen	geen schade zichtbaar	randblok
278	Ledesteen	geen schade zichtbaar	randblok
279	Ledesteen	geen schade zichtbaar	randblok
280	Ledesteen	geen schade zichtbaar	randblok
281	Ledesteen	geen schade zichtbaar	randblok
282	Ledesteen	geen schade zichtbaar	randblok
283	Ledesteen	geen schade zichtbaar	zijmontant
284	Ledesteen	geen schade zichtbaar	zijmontant
285	Ledesteen	geen schade zichtbaar	zijmontant
286	Ledesteen	geen schade zichtbaar	zijmontant
287	Ledesteen	geen schade zichtbaar	zijmontant
288	Ledesteen	geen schade zichtbaar	zijmontant
289	Ledesteen	geen schade zichtbaar	zijmontant
290	Ledesteen	geen schade zichtbaar	zijmontant
291	Ledesteen	geen schade zichtbaar	zijmontant
292	Ledesteen	geen schade zichtbaar	zijmontant
293	Ledesteen	geen schade zichtbaar	zijmontant
294	Ledesteen	geen schade zichtbaar	zijmontant
295	Ledesteen	geen schade zichtbaar	zijmontant
296	Ledesteen	geen schade zichtbaar	zijmontant
297	Ledesteen	geen schade zichtbaar	zijmontant
298	Ledesteen	geen schade zichtbaar	zijmontant
299	Ledesteen	geen schade zichtbaar	zijmontant
300	Ledesteen	geen schade zichtbaar	zijmontant
301	Ledesteen	geen schade zichtbaar	zijmontant
302	Ledesteen	geen schade zichtbaar	zijmontant
303	Ledesteen	geen schade zichtbaar	zijmontant
304	Ledesteen	geen schade zichtbaar	zijmontant
305	Ledesteen	geen schade zichtbaar	zijmontant

Venster 1 BLOKNUMMER	Noord STEENSOORT	STAAT/SCHADE	OPMERKINGEN
NV1-			
306	Ledesteen	geen schade zichtbaar	zijmontant
307	Ledesteen	geen schade zichtbaar	zijmontant
308	Ledesteen	geen schade zichtbaar	zijmontant
309	Ledesteen	geen schade zichtbaar	zijmontant
310	Ledesteen	geen schade zichtbaar	zijmontant
311	Ledesteen	geen schade zichtbaar	zijmontant
312	Ledesteen	geen schade zichtbaar	zijmontant
313	Ledesteen	geen schade zichtbaar	zijmontant
314	Ledesteen	geen schade zichtbaar	zijmontant
315	Ledesteen	geen schade zichtbaar	zijmontant
316	Ledesteen	geen schade zichtbaar	zijmontant
317	Ledesteen	geen schade zichtbaar	zijmontant
318	Ledesteen	geen schade zichtbaar	zijmontant
319	Ledesteen	geen schade zichtbaar	zijmontant
320	Ledesteen	geen schade zichtbaar	zijmontant
321	Ledesteen	geen schade zichtbaar	randblok
322	Ledesteen	geen schade zichtbaar	randblok
323	Ledesteen	geen schade zichtbaar	randblok
324	Ledesteen	geen schade zichtbaar	randblok
325	Ledesteen	geen schade zichtbaar	randblok
326	Ledesteen	geen schade zichtbaar	randblok
327	Ledesteen	geen schade zichtbaar	randblok
328	Ledesteen	geen schade zichtbaar	randblok
329	Ledesteen	geen schade zichtbaar	sluitsteen boog
330	Ettringer Tufsteen	geen schade zichtbaar	sluitsteen boog
331	Ettringer Tufsteen	geen schade zichtbaar	sluitsteen boog
332	Ettringer Tufsteen	geen schade zichtbaar	sluitsteen boog
333	Ettringer Tufsteen	geen schade zichtbaar	sluitsteen boog
334	Ettringer Tufsteen	geen schade zichtbaar	sluitsteen boog
335	Ettringer Tufsteen	geen schade zichtbaar	tracering
336	Ettringer Tufsteen	geen schade zichtbaar	tracering
337	Ettringer Tufsteen	geen schade zichtbaar	tracering
338	Ettringer Tufsteen	geen schade zichtbaar	tracering
339	Ettringer Tufsteen	geen schade zichtbaar	tracering
340	Ettringer Tufsteen	geen schade zichtbaar	tracering
341	Ettringer Tufsteen	geen schade zichtbaar	tracering
342	Ettringer Tufsteen	geen schade zichtbaar	tracering
343	Ettringer Tufsteen	geen schade zichtbaar	tracering
344	Ettringer Tufsteen	Profielering beschadigd	tracering
345	Ettringer Tufsteen	geen schade zichtbaar	tracering
346	Ettringer Tufsteen	geen schade zichtbaar	tracering
347	Ettringer Tufsteen	geen schade zichtbaar	tracering
348	Ettringer Tufsteen	geen schade zichtbaar	tracering
349	Ettringer Tufsteen	geen schade zichtbaar	tracering
350	Ettringer Tufsteen	geen schade zichtbaar	tracering
351	Ettringer Tufsteen	Profielering beschadigd	tracering
352	Ettringer Tufsteen	Profielering beschadigd	tracering
353	Ettringer Tufsteen	geen schade zichtbaar	tracering
354	Ettringer Tufsteen	geen schade zichtbaar	latei
355	Ettringer Tufsteen	geen schade zichtbaar	tracering
356	Ettringer Tufsteen	Profielering beschadigd+blok ligt los	tracering
357	Ettringer Tufsteen	Profielering beschadigd+blok ligt los	latei
358	Ettringer Tufsteen	geen schade zichtbaar	latei
359	Ettringer Tufsteen	geen schade zichtbaar	montant
360	Ettringer Tufsteen	geen schade zichtbaar	montant
361	Ettringer Tufsteen	geen schade zichtbaar	montant
362	Ettringer Tufsteen	geen schade zichtbaar	montant
363	Ettringer Tufsteen	geen schade zichtbaar	montant
364	Ettringer Tufsteen	geen schade zichtbaar	montant
365	Ettringer Tufsteen	geen schade zichtbaar	montant
366	Ettringer Tufsteen	geen schade zichtbaar	montant
367	Muschelkalk	geen schade zichtbaar	latei
368	Muschelkalk	geen schade zichtbaar	latei
369	Muschelkalk	geen schade zichtbaar	latei

673

Toren Grote kerk, Dordrecht

Venster 2	Noord		
BLOKNUMMER	STEENSOORT	STAAT/SCHADE	OPMERKINGEN
NV2-			
74	Muschelkalk	geen schade zichtbaar	latei
75	Ettringer Tufsteen	geen schade zichtbaar	zijmontant
76	Ettringer Tufsteen	geen schade zichtbaar	zijmontant
77	Ettringer Tufsteen	geen schade zichtbaar	zijmontant
78	Ettringer Tufsteen	geen schade zichtbaar	zijmontant
79	Ettringer Tufsteen	geen schade zichtbaar	zijmontant
80	Ettringer Tufsteen	geen schade zichtbaar	zijmontant
81	Ettringer Tufsteen	geen schade zichtbaar	zijmontant
82	Ettringer Tufsteen	geen schade zichtbaar	zijmontant

Venster 2 BLOKNUMMER	Noord STEENSOORT	STAAT/SCHADE	OPMERKINGEN
NV2-			
229	Muschelkalk	geen schade zichtbaar	afzaat
230	Muschelkalk	geen schade zichtbaar	afzaat
231	Muschelkalk	geen schade zichtbaar	afzaat
232	Ettringer Tufsteen	geen schade zichtbaar	driepas half
233	Ettringer Tufsteen	geen schade zichtbaar	driepas dubbel
234	Ettringer Tufsteen	geen schade zichtbaar	driepas dubbel
235	Ettringer Tufsteen	geen schade zichtbaar	driepas half
236	Ettringer Tufsteen	geen schade zichtbaar	montant
237	Ettringer Tufsteen	geen schade zichtbaar	montant
238	Muschelkalk	geen schade zichtbaar	afzaat
239	Muschelkalk	geen schade zichtbaar	afzaat
240	Muschelkalk	geen schade zichtbaar	afzaat
241	Muschelkalk	geen schade zichtbaar	afzaat
242	Muschelkalk	geen schade zichtbaar	afzaat
243	Muschelkalk	geen schade zichtbaar	afzaat
244	Muschelkalk	geen schade zichtbaar	afzaat
245	Muschelkalk	geen schade zichtbaar	afzaat
246	Ettringer Tufsteen	geen schade zichtbaar	montant
247	Ettringer Tufsteen	geen schade zichtbaar	montant
248	Ettringer Tufsteen	geen schade zichtbaar	montant
249	Ettringer Tufsteen	geen schade zichtbaar	montant
250	Ettringer Tufsteen	geen schade zichtbaar	montant
251	Ettringer Tufsteen	geen schade zichtbaar	montant
252	Ettringer Tufsteen	geen schade zichtbaar	montant
253	Ettringer Tufsteen	geen schade zichtbaar	montant
254	Ettringer Tufsteen	geen schade zichtbaar	montant
255	Ettringer Tufsteen	geen schade zichtbaar	montant
256	Ettringer Tufsteen	geen schade zichtbaar	montant
257	Ettringer Tufsteen	geen schade zichtbaar	montant
258	Muschelkalk	Sterk vervuild	afzaat
259	Muschelkalk	Sterk vervuild	afzaat
260	Muschelkalk	Sterk vervuild	afzaat
261	Muschelkalk	Sterk vervuild	afzaat
262	Muschelkalk	Sterk vervuild	afzaat
263	Muschelkalk	Sterk vervuild	afzaat
264	Muschelkalk	Sterk vervuild	afzaat
265	Muschelkalk	Sterk vervuild	afzaat
266	Muschelkalk	Sterk vervuild	afzaat
267	Muschelkalk	Sterk vervuild	afzaat
268	Muschelkalk	Sterk vervuild	afzaat
269	Muschelkalk	Sterk vervuild	afzaat
270	Muschelkalk	Sterk vervuild	afzaat
271	Ettringer Tufsteen	geen schade zichtbaar	sluitsteen boog
272	Ettringer Tufsteen	geen schade zichtbaar	sluitsteen boog
273	Ettringer Tufsteen	geen schade zichtbaar	sluitsteen boog
274	Ettringer Tufsteen	geen schade zichtbaar	sluitsteen boog
275	Ettringer Tufsteen	geen schade zichtbaar	sluitsteen boog
276	Ledesteen	geen schade zichtbaar	sluitsteen boog
277	Ledesteen	geen schade zichtbaar	randblok
278	Ledesteen	geen schade zichtbaar	randblok
279	Ledesteen	geen schade zichtbaar	zijmontant
280	Ledesteen	geen schade zichtbaar	zijmontant
281	Ledesteen	geen schade zichtbaar	zijmontant
282	Ledesteen	geen schade zichtbaar	zijmontant
283	Ledesteen	geen schade zichtbaar	zijmontant
284	Ledesteen	geen schade zichtbaar	zijmontant
285	Ledesteen	geen schade zichtbaar	zijmontant
286	Ledesteen	geen schade zichtbaar	zijmontant
287	Ledesteen	geen schade zichtbaar	zijmontant
288	Ledesteen	geen schade zichtbaar	zijmontant
289	Ledesteen	geen schade zichtbaar	zijmontant
290	Ledesteen	geen schade zichtbaar	zijmontant
291	Ledesteen	geen schade zichtbaar	zijmontant
292	Ledesteen	geen schade zichtbaar	zijmontant
293	Ledesteen	geen schade zichtbaar	zijmontant
294	Ledesteen	geen schade zichtbaar	zijmontant
295	Ledesteen	geen schade zichtbaar	latei
296	Ledesteen	geen schade zichtbaar	latei
297	Ledesteen	geen schade zichtbaar	latei
298	Ledesteen	geen schade zichtbaar	latei
299	Ledesteen	geen schade zichtbaar	latei
300	Ledesteen	geen schade zichtbaar	zijmontant
301	Ledesteen	geen schade zichtbaar	zijmontant

Venster 2 BLOKNUMMER	Noord STEENSOORT	STAAT/SCHADE	OPMERKINGEN
NV2-			
302	Ledesteen	geen schade zichtbaar	zijmontant
303	Ledesteen	geen schade zichtbaar	zijmontant
304	Ledesteen	geen schade zichtbaar	zijmontant
305	Ledesteen	geen schade zichtbaar	zijmontant
306	Ledesteen	geen schade zichtbaar	zijmontant
307	Ledesteen	geen schade zichtbaar	zijmontant
308	Ledesteen	geen schade zichtbaar	zijmontant
309	Ledesteen	geen schade zichtbaar	zijmontant
310	Ledesteen	geen schade zichtbaar	zijmontant
311	Ledesteen	geen schade zichtbaar	zijmontant
312	Ledesteen	geen schade zichtbaar	zijmontant
313	Ledesteen	geen schade zichtbaar	zijmontant
314	Ledesteen	geen schade zichtbaar	zijmontant
315	Ledesteen	geen schade zichtbaar	zijmontant
316	Ledesteen	geen schade zichtbaar	randblok
317	Ledesteen	geen schade zichtbaar	randblok
318	Ledesteen	geen schade zichtbaar	randblok
319	Ledesteen	geen schade zichtbaar	randblok
320	Ledesteen	geen schade zichtbaar	randblok
321	Ledesteen	geen schade zichtbaar	randblok
322	Ledesteen	geen schade zichtbaar	randblok
323	Ledesteen	geen schade zichtbaar	sluitsteen boog
324	Ettringer Tufsteen	geen schade zichtbaar	sluitsteen boog
325	Ettringer Tufsteen	geen schade zichtbaar	sluitsteen boog
326	Ettringer Tufsteen	geen schade zichtbaar	sluitsteen boog
327	Ettringer Tufsteen	geen schade zichtbaar	sluitsteen boog
328	Ettringer Tufsteen	geen schade zichtbaar	sluitsteen boog
329	Ettringer Tufsteen	geen schade zichtbaar	sluitsteen boog
330	Ettringer Tufsteen	geen schade zichtbaar	tracering
331	Ettringer Tufsteen	geen schade zichtbaar	tracering
332	Ettringer Tufsteen	geen schade zichtbaar	tracering
333	Ettringer Tufsteen	geen schade zichtbaar	tracering
334	Ettringer Tufsteen	geen schade zichtbaar	tracering
335	Ettringer Tufsteen	Voegwerk verouderd	tracering
336	Ettringer Tufsteen	Voegwerk verouderd	tracering
337	Ettringer Tufsteen	Voegwerk verouderd	tracering
338	Ettringer Tufsteen	Voegwerk verouderd	tracering
339	Ettringer Tufsteen	Voegwerk verouderd	tracering
340	Ettringer Tufsteen	Voegwerk verouderd	tracering
341	Ettringer Tufsteen	Voegwerk verouderd	tracering
342	Ettringer Tufsteen	Voegwerk verouderd	tracering
343	Ettringer Tufsteen	Voegwerk verouderd	tracering
344	Ettringer Tufsteen	Voegwerk verouderd	tracering
345	Ettringer Tufsteen	Voegwerk verouderd	tracering
346	Ettringer Tufsteen	Voegwerk verouderd	tracering
347	Ettringer Tufsteen	Voegwerk verouderd	tracering
348	Ettringer Tufsteen	Voegwerk verouderd	tracering
349	Ettringer Tufsteen	geen schade zichtbaar	tracering
350	Ettringer Tufsteen	geen schade zichtbaar	latei
351	Ettringer Tufsteen	geen schade zichtbaar	tracering
352	Ettringer Tufsteen	geen schade zichtbaar	tracering
353	Ettringer Tufsteen	geen schade zichtbaar	latei
354	Ettringer Tufsteen	geen schade zichtbaar	latei
355	Ettringer Tufsteen	geen schade zichtbaar	montant
356	Ettringer Tufsteen	geen schade zichtbaar	montant
357	Ettringer Tufsteen	geen schade zichtbaar	montant
358	Ettringer Tufsteen	geen schade zichtbaar	montant
359	Ettringer Tufsteen	geen schade zichtbaar	montant
360	Ettringer Tufsteen	geen schade zichtbaar	montant
361	Ettringer Tufsteen	geen schade zichtbaar	montant
362	Ettringer Tufsteen	geen schade zichtbaar	montant

673 Toren Grote kerk, Dordrecht

Venster 3 BLOKNUMMER	Noord STEENSOORT	STAAT/SCHADE	OPMERKINGEN
NV3-			
01	Ledesteen	Goede staat	sluitsteen boog
02	Ledesteen	Goede staat	sluitsteen boog
03	Ledesteen	Goede staat	sluitsteen boog
04	Ledesteen	Goede staat	sluitsteen boog
05	Ledesteen	Goede staat	sluitsteen boog
06	Ledesteen	Goede staat	sluitsteen boog
07	Ledesteen	Goede staat	sluitsteen boog
08	Ledesteen	Goede staat	sluitsteen boog
09	Ledesteen	Goede staat	sluitsteen boog
10	Ledesteen	Goede staat	sluitsteen boog
11	Ledesteen	Goede staat	sluitsteen boog
12	Ledesteen	Goede staat	sluitsteen boog
13	Ledesteen	Goede staat	sluitsteen boog
14	Ettringer Tufsteen	geen schade zichtbaar	randblok
15	Ettringer Tufsteen	geen schade zichtbaar	randblok
16	Ettringer Tufsteen	geen schade zichtbaar	randblok
17	Ettringer Tufsteen	geen schade zichtbaar	randblok
18	Ettringer Tufsteen	geen schade zichtbaar	randblok
19	Ettringer Tufsteen	geen schade zichtbaar	randblok
20	Ettringer Tufsteen	geen schade zichtbaar	zijmontant
21	Ettringer Tufsteen	geen schade zichtbaar	zijmontant
22	Ettringer Tufsteen	geen schade zichtbaar	zijmontant
23	Ettringer Tufsteen	geen schade zichtbaar	zijmontant
24	Ettringer Tufsteen	geen schade zichtbaar	zijmontant
25	Ettringer Tufsteen	geen schade zichtbaar	zijmontant
26	Ettringer Tufsteen	geen schade zichtbaar	zijmontant
27	Ettringer Tufsteen	geen schade zichtbaar	zijmontant
28	Ettringer Tufsteen	geen schade zichtbaar	zijmontant
29	Ettringer Tufsteen	geen schade zichtbaar	zijmontant
30	Ettringer Tufsteen	geen schade zichtbaar	zijmontant
31	Ettringer Tufsteen	geen schade zichtbaar	zijmontant
32	Ettringer Tufsteen	geen schade zichtbaar	zijmontant
33	Ettringer Tufsteen	geen schade zichtbaar	zijmontant
34	Ettringer Tufsteen	geen schade zichtbaar	zijmontant
35	Ettringer Tufsteen	geen schade zichtbaar	zijmontant
36	Ettringer Tufsteen	geen schade zichtbaar	zijmontant
37	Ettringer Tufsteen	geen schade zichtbaar	zijmontant
38	Ettringer Tufsteen	geen schade zichtbaar	zijmontant
39	Ettringer Tufsteen	geen schade zichtbaar	zijmontant
40	Ettringer Tufsteen	geen schade zichtbaar	zijmontant
41	Ettringer Tufsteen	geen schade zichtbaar	zijmontant
42	Ettringer Tufsteen	geen schade zichtbaar	zijmontant
43	Ettringer Tufsteen	geen schade zichtbaar	zijmontant
44	Ettringer Tufsteen	geen schade zichtbaar	zijmontant
45	Ettringer Tufsteen	geen schade zichtbaar	zijmontant
46	Ettringer Tufsteen	geen schade zichtbaar	zijmontant
47	Ettringer Tufsteen	geen schade zichtbaar	zijmontant
48	Ettringer Tufsteen	geen schade zichtbaar	zijmontant
49	Ettringer Tufsteen	geen schade zichtbaar	zijmontant
50	Ettringer Tufsteen	geen schade zichtbaar	zijmontant
51	Ettringer Tufsteen	geen schade zichtbaar	zijmontant
52	Ettringer Tufsteen	geen schade zichtbaar	zijmontant
53	Ettringer Tufsteen	geen schade zichtbaar	zijmontant
54	Ettringer Tufsteen	geen schade zichtbaar	zijmontant
55	Ettringer Tufsteen	geen schade zichtbaar	zijmontant
56	Ettringer Tufsteen	geen schade zichtbaar	zijmontant
57	Ettringer Tufsteen	geen schade zichtbaar	zijmontant
58	Ettringer Tufsteen	geen schade zichtbaar	zijmontant
59	Ettringer Tufsteen	geen schade zichtbaar	zijmontant
60	Ettringer Tufsteen	geen schade zichtbaar	zijmontant
61	Ettringer Tufsteen	geen schade zichtbaar	zijmontant
62	Muschelkalk	geen schade zichtbaar	latei
63	Ettringer Tufsteen	geen schade zichtbaar	zijmontant
64	Ettringer Tufsteen	geen schade zichtbaar	zijmontant
65	Ettringer Tufsteen	geen schade zichtbaar	zijmontant
66	Ettringer Tufsteen	geen schade zichtbaar	zijmontant
67	Ettringer Tufsteen	geen schade zichtbaar	zijmontant
68	Muschelkalk	geen schade zichtbaar	latei
69	Ettringer Tufsteen	geen schade zichtbaar	zijmontant
70	Ettringer Tufsteen	geen schade zichtbaar	zijmontant

673 Toren Grote kerk, Dordrecht

Venster 3 BLOKNUMMER	Noord STEENSOORT	STAAT/SCHADE	OPMERKINGEN
NV3-			
141	Ettringer Tufsteen	geen schade zichtbaar	zijmontant
142	Ettringer Tufsteen	geen schade zichtbaar	zijmontant
143	Ettringer Tufsteen	geen schade zichtbaar	zijmontant
144	Ettringer Tufsteen	geen schade zichtbaar	zijmontant
145	Ettringer Tufsteen	geen schade zichtbaar	zijmontant
146	Ettringer Tufsteen	geen schade zichtbaar	zijmontant
147	Ettringer Tufsteen	geen schade zichtbaar	zijmontant
148	Ettringer Tufsteen	geen schade zichtbaar	zijmontant
149	Ettringer Tufsteen	geen schade zichtbaar	zijmontant
150	Ettringer Tufsteen	geen schade zichtbaar	zijmontant
151	Ettringer Tufsteen	geen schade zichtbaar	zijmontant
152	Ettringer Tufsteen	geen schade zichtbaar	zijmontant
153	Ettringer Tufsteen	geen schade zichtbaar	zijmontant
154	Ettringer Tufsteen	geen schade zichtbaar	zijmontant
155	Ettringer Tufsteen	geen schade zichtbaar	zijmontant
156	Ettringer Tufsteen	geen schade zichtbaar	zijmontant
157	Ettringer Tufsteen	geen schade zichtbaar	zijmontant
158	Ettringer Tufsteen	geen schade zichtbaar	zijmontant
159	Ettringer Tufsteen	geen schade zichtbaar	zijmontant
160	Ettringer Tufsteen	geen schade zichtbaar	zijmontant
161	Ettringer Tufsteen	geen schade zichtbaar	zijmontant
162	Ettringer Tufsteen	geen schade zichtbaar	zijmontant
163	Ettringer Tufsteen	geen schade zichtbaar	zijmontant
164	Ettringer Tufsteen	geen schade zichtbaar	zijmontant
165	Ettringer Tufsteen	geen schade zichtbaar	zijmontant
166	Ettringer Tufsteen	geen schade zichtbaar	randblok
167	Ettringer Tufsteen	geen schade zichtbaar	randblok
168	Ettringer Tufsteen	geen schade zichtbaar	randblok
169	Ettringer Tufsteen	geen schade zichtbaar	randblok
170	Ettringer Tufsteen	geen schade zichtbaar	randblok
171	Ettringer Tufsteen	geen schade zichtbaar	randblok
172	Ledesteen	Goede staat	sluitsteen boog
173	Ledesteen	Goede staat	sluitsteen boog
174	Ledesteen	Goede staat	sluitsteen boog
175	Ledesteen	Goede staat	sluitsteen boog
176	Ledesteen	Goede staat	sluitsteen boog
177	Ledesteen	Goede staat	sluitsteen boog
178	Ledesteen	Goede staat	sluitsteen boog
179	Ledesteen	Goede staat	sluitsteen boog
180	Ledesteen	Goede staat	sluitsteen boog
181	Ledesteen	Goede staat	sluitsteen boog
182	Ledesteen	Goede staat	sluitsteen boog
183	Ledesteen	Goede staat	sluitsteen boog
184	Ledesteen	Goede staat	sluitsteen boog
185	Ettringer Tufsteen	geen schade zichtbaar	tracering
186	Ettringer Tufsteen	geen schade zichtbaar	tracering
187	Ettringer Tufsteen	geen schade zichtbaar	tracering
188	Ettringer Tufsteen	geen schade zichtbaar	tracering
189	Ettringer Tufsteen	geen schade zichtbaar	tracering
190	Ettringer Tufsteen	geen schade zichtbaar	tracering
191	Ettringer Tufsteen	geen schade zichtbaar	tracering
192	Ettringer Tufsteen	geen schade zichtbaar	tracering
193	Ettringer Tufsteen	geen schade zichtbaar	tracering
194	Ettringer Tufsteen	geen schade zichtbaar	tracering
195	Ettringer Tufsteen	geen schade zichtbaar	tracering
196	Ettringer Tufsteen	geen schade zichtbaar	tracering
197	Ettringer Tufsteen	geen schade zichtbaar	tracering
198	Ettringer Tufsteen	geen schade zichtbaar	tracering
199	Ettringer Tufsteen	geen schade zichtbaar	tracering
200	Ettringer Tufsteen	geen schade zichtbaar	tracering
201	Ettringer Tufsteen	geen schade zichtbaar	tracering
202	Ettringer Tufsteen	oppervlakkige schade/verwering	tracering
203	Ettringer Tufsteen	geen schade zichtbaar	tracering
204	Ettringer Tufsteen	geen schade zichtbaar	tracering
205	Ettringer Tufsteen	geen schade zichtbaar	montant
206	Ettringer Tufsteen	geen schade zichtbaar	montant
207	Ettringer Tufsteen	geen schade zichtbaar	montant
208	Ettringer Tufsteen	geen schade zichtbaar	montant
209	Ettringer Tufsteen	geen schade zichtbaar	montant
210	Ettringer Tufsteen	geen schade zichtbaar	montant

673 Toren Grote kerk, Dordrecht

Venster 3 BLOKNUMMER	Noord STEENSOORT	STAAT/SCHADE	OPMERKINGEN
NV3-			
211	Ettringer Tufsteen	geen schade zichtbaar	montant
212	Ettringer Tufsteen	geen schade zichtbaar	montant
213	Ettringer Tufsteen	geen schade zichtbaar	montant
214-1	Ettringer Tufsteen	geen schade zichtbaar	montant
214-2	Ettringer Tufsteen	geen schade zichtbaar	montant
215-1	Ettringer Tufsteen	geen schade zichtbaar	montant
215-2	Ettringer Tufsteen	geen schade zichtbaar	montant
216	Ettringer Tufsteen	geen schade zichtbaar	montant
217	Ettringer Tufsteen	geen schade zichtbaar	montant
218	Ettringer Tufsteen	geen schade zichtbaar	montant
219	Ettringer Tufsteen	geen schade zichtbaar	montant
220	Ettringer Tufsteen	geen schade zichtbaar	montant
221	Ettringer Tufsteen	geen schade zichtbaar	montant
222	Ettringer Tufsteen	geen schade zichtbaar	montant
223	Muschelkalk	geen schade zichtbaar	afzaat
224	Muschelkalk	geen schade zichtbaar	afzaat
225	Muschelkalk	geen schade zichtbaar	afzaat
226	Muschelkalk	geen schade zichtbaar	afzaat
227	Muschelkalk	geen schade zichtbaar	latei
228	Muschelkalk	geen schade zichtbaar	latei
229	Muschelkalk	geen schade zichtbaar	latei
230	Ettringer Tufsteen	geen schade zichtbaar	montant
231	Ettringer Tufsteen	geen schade zichtbaar	montant
232	Ettringer Tufsteen	geen schade zichtbaar	montant
233	Ettringer Tufsteen	geen schade zichtbaar	montant
234	Ettringer Tufsteen	geen schade zichtbaar	montant
235	Ettringer Tufsteen	geen schade zichtbaar	montant
236	Ettringer Tufsteen	geen schade zichtbaar	montant
237	Ettringer Tufsteen	geen schade zichtbaar	montant
238	Ettringer Tufsteen	geen schade zichtbaar	montant
239	Ettringer Tufsteen	geen schade zichtbaar	montant
240	Ettringer Tufsteen	geen schade zichtbaar	montant
241	Ettringer Tufsteen	geen schade zichtbaar	montant
242	Muschelkalk	enige vervuiling van algen en mos	afzaat
243	Muschelkalk	enige vervuiling van algen en mos	afzaat
244	Muschelkalk	enige vervuiling van algen en mos	afzaat
245	Muschelkalk	enige vervuiling van algen en mos	afzaat
246	Muschelkalk	enige vervuiling van algen en mos	afzaat
247	Muschelkalk	enige vervuiling van algen en mos	afzaat
248	Muschelkalk	enige vervuiling van algen en mos	afzaat
249	Muschelkalk	enige vervuiling van algen en mos	afzaat
250	Muschelkalk	enige vervuiling van algen en mos	afzaat
251	Muschelkalk	enige vervuiling van algen en mos	afzaat
252	Muschelkalk	enige vervuiling van algen en mos	afzaat
253	Muschelkalk	enige vervuiling van algen en mos	afzaat
254	Muschelkalk	enige vervuiling van algen en mos	afzaat
255	Ettringer Tufsteen	geen schade zichtbaar	sluitsteen boog
256	Ettringer Tufsteen	geen schade zichtbaar	sluitsteen boog
257	Ettringer Tufsteen	geen schade zichtbaar	sluitsteen boog
258	Ettringer Tufsteen	geen schade zichtbaar	sluitsteen boog
259	Ettringer Tufsteen	geen schade zichtbaar	sluitsteen boog
260	Ettringer Tufsteen	geen schade zichtbaar	sluitsteen boog
261	Ledesteen	geen schade zichtbaar	randblok
262	Ledesteen	geen schade zichtbaar	randblok
263	Ledesteen	geen schade zichtbaar	randblok
264	Ledesteen	geen schade zichtbaar	randblok
265	Ledesteen	geen schade zichtbaar	randblok
266	Ledesteen	geen schade zichtbaar	randblok
267	Ledesteen	geen schade zichtbaar	randblok
268	Ledesteen	geen schade zichtbaar	randblok
269	Ledesteen	geen schade zichtbaar	zijmontant
270	Ledesteen	geen schade zichtbaar	zijmontant
271	Ledesteen	geen schade zichtbaar	zijmontant
272	Ledesteen	geen schade zichtbaar	zijmontant
273	Ledesteen	geen schade zichtbaar	zijmontant
274	Ledesteen	geen schade zichtbaar	zijmontant
275	Ledesteen	geen schade zichtbaar	zijmontant
276	Ledesteen	geen schade zichtbaar	zijmontant
277	Ledesteen	geen schade zichtbaar	zijmontant
278	Ledesteen	geen schade zichtbaar	zijmontant

673 Toren Grote kerk, Dordrecht

Venster 3 BLOKNUMMER	Noord STEENSOORT	STAAT/SCHADE	OPMERKINGEN
NV3-			
279	Ledesteen	geen schade zichtbaar	zijmontant
280	Ledesteen	geen schade zichtbaar	zijmontant
281	Ledesteen	geen schade zichtbaar	zijmontant
282	Ledesteen	geen schade zichtbaar	zijmontant
283	Ledesteen	geen schade zichtbaar	zijmontant
284	Ledesteen	geen schade zichtbaar	zijmontant
285	Ledesteen	geen schade zichtbaar	latei
286	Ledesteen	geen schade zichtbaar	zijmontant
287	Ledesteen	geen schade zichtbaar	latei
288	Ledesteen	geen schade zichtbaar	latei
289	Ledesteen	geen schade zichtbaar	latei
290	Ledesteen	geen schade zichtbaar	zijmontant
291	Ledesteen	geen schade zichtbaar	zijmontant
292	Ledesteen	geen schade zichtbaar	latei
293	Ledesteen	geen schade zichtbaar	zijmontant
294	Ledesteen	geen schade zichtbaar	zijmontant
295	Ledesteen	geen schade zichtbaar	zijmontant
296	Ledesteen	geen schade zichtbaar	zijmontant
297	Ledesteen	geen schade zichtbaar	zijmontant
298	Ledesteen	geen schade zichtbaar	zijmontant
299	Ledesteen	geen schade zichtbaar	zijmontant
300	Ledesteen	geen schade zichtbaar	zijmontant
301	Ledesteen	geen schade zichtbaar	zijmontant
302	Ledesteen	geen schade zichtbaar	zijmontant
303	Ledesteen	geen schade zichtbaar	zijmontant
304	Ledesteen	geen schade zichtbaar	zijmontant
305	Ledesteen	geen schade zichtbaar	zijmontant
306	Ledesteen	geen schade zichtbaar	zijmontant
307	Ledesteen	geen schade zichtbaar	zijmontant
308	Ledesteen	geen schade zichtbaar	randblok
309	Ledesteen	geen schade zichtbaar	randblok
310	Ledesteen	geen schade zichtbaar	randblok
311	Ledesteen	geen schade zichtbaar	randblok
312	Ledesteen	geen schade zichtbaar	randblok
313	Ledesteen	geen schade zichtbaar	randblok
314	Ledesteen	geen schade zichtbaar	randblok
315	Ledesteen	geen schade zichtbaar	randblok
316	Ettringer Tufsteen	geen schade zichtbaar	sluitsteen boog
317	Ettringer Tufsteen	geen schade zichtbaar	sluitsteen boog
318	Ettringer Tufsteen	geen schade zichtbaar	sluitsteen boog
319	Ettringer Tufsteen	geen schade zichtbaar	sluitsteen boog
320	Ettringer Tufsteen	geen schade zichtbaar	sluitsteen boog
321	Ettringer Tufsteen	geen schade zichtbaar	sluitsteen boog
322	Ettringer Tufsteen	geen schade zichtbaar	tracering
323	Ettringer Tufsteen	geen schade zichtbaar	tracering
324	Ettringer Tufsteen	geen schade zichtbaar	tracering
325	Ettringer Tufsteen	geen schade zichtbaar	tracering
326	Ettringer Tufsteen	geen schade zichtbaar	tracering
327	Ettringer Tufsteen	geen schade zichtbaar	tracering
328	Ettringer Tufsteen	geen schade zichtbaar	tracering
329	Ettringer Tufsteen	geen schade zichtbaar	tracering
330	Ettringer Tufsteen	profiel brokkelt af	tracering
331	Ettringer Tufsteen	profiel brokkelt af	tracering
332	Ettringer Tufsteen	geen schade zichtbaar	tracering
333	Ettringer Tufsteen	geen schade zichtbaar	tracering
334	Ettringer Tufsteen	geen schade zichtbaar	tracering
335	Ettringer Tufsteen	geen schade zichtbaar	tracering
336	Ettringer Tufsteen	geen schade zichtbaar	tracering
337	Ettringer Tufsteen	geen schade zichtbaar	tracering
338	Ettringer Tufsteen	profiel brokkelt af	tracering
339	Ettringer Tufsteen	profiel brokkelt af	tracering
340	Ettringer Tufsteen	geen schade zichtbaar	latei
341	Ettringer Tufsteen	geen schade zichtbaar	tracering
342	Ettringer Tufsteen	geen schade zichtbaar	tracering
343	Ettringer Tufsteen	geen schade zichtbaar	latei
ongenumerd blok	Ettringer Tufsteen	geen schade zichtbaar	latei
344	Ettringer Tufsteen	geen schade zichtbaar	montant
345	Ettringer Tufsteen	geen schade zichtbaar	montant
346	Ettringer Tufsteen	geen schade zichtbaar	montant
347	Ettringer Tufsteen	geen schade zichtbaar	montant

673 Toren Grote kerk, Dordrecht

Venster 3	Noord		
BLOKNUMMER	STEENSOORT	STAAT/SCHADE	OPMERKINGEN
<hr/>			
NV3-			
348	Ettringer Tufsteen	geen schade zichtbaar	montant
349	Ettringer Tufsteen	geen schade zichtbaar	montant
350	Ettringer Tufsteen	geen schade zichtbaar	montant
351	Ettringer Tufsteen	geen schade zichtbaar	montant
352	Muschelkalk	geen schade zichtbaar	afzaat
353	Muschelkalk	geen schade zichtbaar	afzaat
354	Muschelkalk	geen schade zichtbaar	afzaat

Pinakel 1 BLOKNUMMER	Noord STEENSOORT	STAAT/SCHADE	OPMERKINGEN
NP1-			
01	Ettringer Tufsteen	steen is bros; verder geen schade zichtbaar	kruisbloem
02	Ettringer Tufsteen	steen is bros; verder geen schade zichtbaar	kruisbloem
03	Ettringer Tufsteen	steen is bros; verder geen schade zichtbaar	kruisbloem
04	Ettringer Tufsteen	steen is bros; verder geen schade zichtbaar	spits
05	Ettringer Tufsteen	steen is bros; verder geen schade zichtbaar	spits
06	Ettringer Tufsteen	Hogel afgebroken	spits
07	Ettringer Tufsteen	Hogel afgebroken	spits
08	Ettringer Tufsteen	steen is bros; verder geen schade zichtbaar	spits
9.1	Ettringer Tufsteen	steen is bros; verder geen schade zichtbaar	spits
9.2	Ettringer Tufsteen	steen is bros; verder geen schade zichtbaar	spits
10.1	Ettringer Tufsteen	steen is bros; verder geen schade zichtbaar	spits
10.2	Ettringer Tufsteen	steen is bros; verder geen schade zichtbaar	spits
11.1	Ettringer Tufsteen	steen is bros; verder geen schade zichtbaar	spits
11.2	Ettringer Tufsteen	steen is bros; verder geen schade zichtbaar	spits
12.1	Ettringer Tufsteen	steen is bros; verder geen schade zichtbaar	spits
12.2	Ettringer Tufsteen	steen is bros; verder geen schade zichtbaar	spits
13	Ettringer Tufsteen	steen is bros; verder geen schade zichtbaar	spits
14.1	Ettringer Tufsteen	steen is bros; verder geen schade zichtbaar	schacht
14.2	Ettringer Tufsteen	steen is bros; verder geen schade zichtbaar	schacht
14.3	Ettringer Tufsteen	steen is bros; verder geen schade zichtbaar	schacht
15.1	Ettringer Tufsteen	steen is bros; verder geen schade zichtbaar	schacht
15.2	Ettringer Tufsteen	steen is bros; verder geen schade zichtbaar	schacht
16.1	Ettringer Tufsteen	steen is bros; verder geen schade zichtbaar	schacht
16.2	Ettringer Tufsteen	steen is bros; verder geen schade zichtbaar	schacht
17	Ettringer Tufsteen	steen is bros; verder geen schade zichtbaar	schacht
18.1	Ettringer Tufsteen	steen is bros; verder geen schade zichtbaar	schacht
18.2	Ettringer Tufsteen	steen is bros; verder geen schade zichtbaar	schacht
19.1	Ettringer Tufsteen	steen is bros; verder geen schade zichtbaar	schacht
19.2	Ettringer Tufsteen	steen is bros; verder geen schade zichtbaar	schacht
20.1	Ledesteen	geen schade zichtbaar	voet
20.2	Ledesteen	geen schade zichtbaar	voet
20.3	Ledesteen	geen schade zichtbaar	voet
21.1	Ledesteen	geen schade zichtbaar	voet
21.2	Ledesteen	geen schade zichtbaar	voet
21.3	Ledesteen	geen schade zichtbaar	voet
22.1	Ledesteen	geen schade zichtbaar	voet
22.2	Ledesteen	geen schade zichtbaar	voet
23	Ledesteen	geen schade zichtbaar	voet

Pinakel 2 BLOKNUMMER	Noord STEENSOORT	STAAT/SCHADE	OPMERKINGEN
NP2-			
01	Ettringer Tufsteen	Kruisbloem los	kruisbloem
02	Ettringer Tufsteen	Steen bros	kruisbloem
03	Ettringer Tufsteen	Drie hogels gebroken	spits
04	Ettringer Tufsteen	Een hogel afgebroken	spits
05	Ettringer Tufsteen	Steen bros	spits
06	Ettringer Tufsteen	Steen bros	spits
07	Ettringer Tufsteen	Een hogel afgebroken	spits
08	Ettringer Tufsteen	Algvorming, hogels los	spits
09	Ettringer Tufsteen	Twee hogels afgebroken	spits
10	Ettringer Tufsteen	Steen bros	spits
11	Ettringer Tufsteen	Steen broos	spits
12.1	Ledesteen	geen schade zichtbaar	schacht
12.2	Ledesteen	geen schade zichtbaar	schacht
13.1	Ettringer Tufsteen	Steen bros	schacht
13.2	Ettringer Tufsteen	Steen bros	schacht
13.3	Ettringer Tufsteen	Steen bros	schacht
14.1	Ledesteen	geen schade zichtbaar	schacht
14.2	Ledesteen	geen schade zichtbaar	schacht
15.1	Ettringer Tufsteen	Steen bros	schacht
15.2	Ettringer Tufsteen	Steen bros	schacht
16.1	Ledesteen	geen schade zichtbaar	schacht
16.2	Ledesteen	geen schade zichtbaar	schacht
17.1	Ledesteen	geen schade zichtbaar	schacht
17.2	Ledesteen	geen schade zichtbaar	schacht
18.1	Ledesteen	geen schade zichtbaar	schacht
18.2	Ledesteen	geen schade zichtbaar	schacht
19.1	Ledesteen	geen schade zichtbaar	schacht
19.2	Ledesteen	geen schade zichtbaar	schacht
20.1	Ledesteen	geen schade zichtbaar	schacht
20.2	Ledesteen	geen schade zichtbaar	schacht
20.3	Ledesteen	geen schade zichtbaar	schacht
21.1	Ledesteen	geen schade zichtbaar	schacht
21.2	Ledesteen	geen schade zichtbaar	schacht
21.3	Ledesteen	geen schade zichtbaar	schacht
22.1	Ledesteen	geen schade zichtbaar	schacht
22.2	Ledesteen	geen schade zichtbaar	schacht
23.1	Ledesteen	geen schade zichtbaar	schacht
23.2	Ledesteen	geen schade zichtbaar	schacht
24.1	Ledesteen	geen schade zichtbaar	schacht
24.2	Ledesteen	geen schade zichtbaar	schacht
24.3	Ledesteen	geen schade zichtbaar	schacht
25.1	Ledesteen	geen schade zichtbaar	schacht
25.2	Ledesteen	geen schade zichtbaar	schacht
26.1	Ledesteen	geen schade zichtbaar	voet
26.2	Ledesteen	geen schade zichtbaar	voet
26.3	Ledesteen	geen schade zichtbaar	voet
27.1	Ledesteen	geen schade zichtbaar	voet
27.2	Ledesteen	geen schade zichtbaar	voet

Pinakel 2	Noord		
BLOKNUMMER	STENSOORT	STAAT/SCHADE	OPMERKINGEN
<hr/>			
NP2-			
27.3	Ledesteen	geen schade zichtbaar	voet
28.1	Ledesteen	geen schade zichtbaar	voet
28.2	Ledesteen	geen schade zichtbaar	voet
28.3	Ledesteen	geen schade zichtbaar	voet
29.1	Ledesteen	geen schade zichtbaar	voet
29.2	Ledesteen	geen schade zichtbaar	voet
29.3	Ledesteen	geen schade zichtbaar	voet
29.4	Ledesteen	geen schade zichtbaar	voet
29.5	Ledesteen	geen schade zichtbaar	voet
29.6	Ledesteen	geen schade zichtbaar	voet
29.7	Ledesteen	geen schade zichtbaar	voet
29.8	Ledesteen	geen schade zichtbaar	voet

VENSTER 1 BLOKNUMMER	OOST STEENSOORT	STAAT/SCHADE	OPMERKINGEN
OV1-			
01	Ledesteen	Sterk verweerd	sluitsteen boog
02	Ledesteen	Sterk verweerd	sluitsteen boog
04	Ledesteen	Sterk verweerd	sluitsteen boog
05	Ledesteen	Sterk verweerd	sluitsteen boog
06	Ledesteen	Sterk verweerd	sluitsteen boog
07	Ledesteen	Sterk verweerd	sluitsteen boog
08	Ledesteen	Sterk verweerd	sluitsteen boog
09	Ledesteen	Sterk verweerd	sluitsteen boog
10	Ledesteen	Sterk verweerd	sluitsteen boog
11	Ledesteen	Sterk verweerd	sluitsteen boog
12	Ledesteen	Sterk verweerd	sluitsteen boog
13	Ettringer Tufsteen	geen schade zichtbaar	randblok
14	Ettringer Tufsteen	geen schade zichtbaar	randblok
15	Ettringer Tufsteen	geen schade zichtbaar	randblok
16	Ettringer Tufsteen	geen schade zichtbaar	randblok
17	Ettringer Tufsteen	geen schade zichtbaar	randblok
18	Ettringer Tufsteen	geen schade zichtbaar	randblok
19	Ettringer Tufsteen	geen schade zichtbaar	zijmontant
20	Ettringer Tufsteen	geen schade zichtbaar	zijmontant
21	Ettringer Tufsteen	geen schade zichtbaar	zijmontant
22	Ettringer Tufsteen	geen schade zichtbaar	zijmontant
23	Ettringer Tufsteen	geen schade zichtbaar	zijmontant
24	Ettringer Tufsteen	geen schade zichtbaar	zijmontant
25	Ettringer Tufsteen	geen schade zichtbaar	zijmontant
26	Ettringer Tufsteen	geen schade zichtbaar	zijmontant
27	Ettringer Tufsteen	geen schade zichtbaar	zijmontant
28	Ettringer Tufsteen	geen schade zichtbaar	zijmontant
29	Ettringer Tufsteen	geen schade zichtbaar	zijmontant
30	Ettringer Tufsteen	geen schade zichtbaar	zijmontant
31	Ettringer Tufsteen	geen schade zichtbaar	zijmontant
32	Ettringer Tufsteen	geen schade zichtbaar	zijmontant
33	Ettringer Tufsteen	geen schade zichtbaar	zijmontant
34	Ettringer Tufsteen	geen schade zichtbaar	zijmontant
35	Ettringer Tufsteen	geen schade zichtbaar	zijmontant
36	Ettringer Tufsteen	geen schade zichtbaar	zijmontant
37	Ettringer Tufsteen	geen schade zichtbaar	zijmontant
38	Ettringer Tufsteen	geen schade zichtbaar	zijmontant
39	Ettringer Tufsteen	geen schade zichtbaar	zijmontant
40	Ettringer Tufsteen	geen schade zichtbaar	zijmontant
41	Ettringer Tufsteen	geen schade zichtbaar	zijmontant
42	Ettringer Tufsteen	geen schade zichtbaar	zijmontant
43	Ettringer Tufsteen	geen schade zichtbaar	zijmontant
44	Ettringer Tufsteen	geen schade zichtbaar	zijmontant
45	Ettringer Tufsteen	geen schade zichtbaar	zijmontant
46	Ettringer Tufsteen	geen schade zichtbaar	zijmontant
47	Ettringer Tufsteen	geen schade zichtbaar	zijmontant
48	Ettringer Tufsteen	geen schade zichtbaar	zijmontant
49	Ettringer Tufsteen	geen schade zichtbaar	zijmontant
50	Ettringer Tufsteen	geen schade zichtbaar	zijmontant

VENSTER 1 BLOKNUMMER	OOST STEENSOORT	STAAT/SCHADE	OPMERKINGEN
OV1-			
51	Ettringer Tufsteen	geen schade zichtbaar	zijmontant
52	Ettringer Tufsteen	geen schade zichtbaar	zijmontant
53	Ettringer Tufsteen	geen schade zichtbaar	zijmontant
54	Ettringer Tufsteen	geen schade zichtbaar	zijmontant
55	Ettringer Tufsteen	geen schade zichtbaar	zijmontant
56	Ettringer Tufsteen	geen schade zichtbaar	zijmontant
57	Ettringer Tufsteen	geen schade zichtbaar	zijmontant
58	Ettringer Tufsteen	geen schade zichtbaar	zijmontant
59	Ettringer Tufsteen	geen schade zichtbaar	zijmontant
60	Muschelkalk	geen schade zichtbaar	afzaat
61	Ettringer Tufsteen	geen schade zichtbaar	zijmontant
62	Ettringer Tufsteen	geen schade zichtbaar	zijmontant
63	Ettringer Tufsteen	geen schade zichtbaar	zijmontant
64	Ettringer Tufsteen	geen schade zichtbaar	zijmontant
65	Ettringer Tufsteen	geen schade zichtbaar	zijmontant
66	Ettringer Tufsteen	geen schade zichtbaar	zijmontant
67	Ettringer Tufsteen	geen schade zichtbaar	zijmontant
68	Ettringer Tufsteen	geen schade zichtbaar	zijmontant
69	Muschelkalk	geen schade zichtbaar	afzaat
70	Ettringer Tufsteen	geen schade zichtbaar	zijmontant
71	Ettringer Tufsteen	geen schade zichtbaar	zijmontant
72	Ettringer Tufsteen	geen schade zichtbaar	zijmontant
73	Ettringer Tufsteen	geen schade zichtbaar	zijmontant
74	Ettringer Tufsteen	geen schade zichtbaar	zijmontant
75	Ettringer Tufsteen	geen schade zichtbaar	zijmontant
76	Ettringer Tufsteen	geen schade zichtbaar	zijmontant
77	Ettringer Tufsteen	geen schade zichtbaar	zijmontant
78	Ettringer Tufsteen	geen schade zichtbaar	zijmontant
79	Ettringer Tufsteen	geen schade zichtbaar	zijmontant
80	Ettringer Tufsteen	geen schade zichtbaar	zijmontant
81	Ettringer Tufsteen	geen schade zichtbaar	zijmontant
82	Ettringer Tufsteen	geen schade zichtbaar	zijmontant
83	Ettringer Tufsteen	geen schade zichtbaar	zijmontant
84	Ettringer Tufsteen	geen schade zichtbaar	zijmontant
85	Ettringer Tufsteen	geen schade zichtbaar	zijmontant
86	Ettringer Tufsteen	geen schade zichtbaar	zijmontant
87	Ettringer Tufsteen	geen schade zichtbaar	zijmontant
88	Ettringer Tufsteen	geen schade zichtbaar	zijmontant
89	Ettringer Tufsteen	geen schade zichtbaar	zijmontant
90	Ettringer Tufsteen	geen schade zichtbaar	zijmontant
91	Ettringer Tufsteen	geen schade zichtbaar	zijmontant
92	Ettringer Tufsteen	geen schade zichtbaar	zijmontant
93	Ettringer Tufsteen	geen schade zichtbaar	zijmontant
94	Ettringer Tufsteen	geen schade zichtbaar	zijmontant
95	Ettringer Tufsteen	geen schade zichtbaar	zijmontant
96	Ettringer Tufsteen	geen schade zichtbaar	zijmontant
97	Ettringer Tufsteen	geen schade zichtbaar	zijmontant
98	Ettringer Tufsteen	geen schade zichtbaar	zijmontant
99	Ettringer Tufsteen	geen schade zichtbaar	zijmontant

OV1- Venster 1 BLOKNUMMER	Oost STEENSOORT	STAAT/SCHADE	OPMERKINGEN
100	Ettringer Tufsteen	geen schade zichtbaar	zijmontant
101	Ettringer Tufsteen	geen schade zichtbaar	zijmontant
102	Ettringer Tufsteen	geen schade zichtbaar	zijmontant
103	Ettringer Tufsteen	geen schade zichtbaar	zijmontant
104	Ettringer Tufsteen	geen schade zichtbaar	zijmontant
105	Ettringer Tufsteen	geen schade zichtbaar	zijmontant
106	Ettringer Tufsteen	geen schade zichtbaar	zijmontant
107	Ettringer Tufsteen	geen schade zichtbaar	zijmontant
108	Ettringer Tufsteen	geen schade zichtbaar	zijmontant
109	Ettringer Tufsteen	geen schade zichtbaar	zijmontant
110	Ettringer Tufsteen	geen schade zichtbaar	zijmontant
111	Ettringer Tufsteen	geen schade zichtbaar	zijmontant
112	Ettringer Tufsteen	geen schade zichtbaar	zijmontant
113	Ettringer Tufsteen	geen schade zichtbaar	zijmontant
114	Ettringer Tufsteen	geen schade zichtbaar	zijmontant
115	Muschelkalk	geen schade zichtbaar	afzaat
116	Ettringer Tufsteen	geen schade zichtbaar	zijmontant
117	Ettringer Tufsteen	geen schade zichtbaar	zijmontant
118	Ettringer Tufsteen	geen schade zichtbaar	zijmontant
119	Ettringer Tufsteen	geen schade zichtbaar	zijmontant
120	Ettringer Tufsteen	geen schade zichtbaar	zijmontant
121	Ettringer Tufsteen	geen schade zichtbaar	zijmontant
122	Ettringer Tufsteen	geen schade zichtbaar	zijmontant
123	Ettringer Tufsteen	geen schade zichtbaar	zijmontant
124	Muschelkalk	geen schade zichtbaar	afzaat
125	Ettringer Tufsteen	geen schade zichtbaar	zijmontant
126	Ettringer Tufsteen	geen schade zichtbaar	zijmontant
127	Ettringer Tufsteen	geen schade zichtbaar	zijmontant
128	Ettringer Tufsteen	geen schade zichtbaar	zijmontant
129	Ettringer Tufsteen	geen schade zichtbaar	zijmontant
130	Ettringer Tufsteen	geen schade zichtbaar	zijmontant
131	Ettringer Tufsteen	geen schade zichtbaar	zijmontant
132	Ettringer Tufsteen	geen schade zichtbaar	zijmontant
133	Ettringer Tufsteen	geen schade zichtbaar	zijmontant
134	Ettringer Tufsteen	geen schade zichtbaar	zijmontant
135	Ettringer Tufsteen	geen schade zichtbaar	zijmontant
136	Ettringer Tufsteen	geen schade zichtbaar	zijmontant
137	Ettringer Tufsteen	geen schade zichtbaar	zijmontant
138	Ettringer Tufsteen	geen schade zichtbaar	zijmontant
139	Ettringer Tufsteen	geen schade zichtbaar	zijmontant
140	Ettringer Tufsteen	geen schade zichtbaar	zijmontant
141	Ettringer Tufsteen	geen schade zichtbaar	zijmontant
142	Ettringer Tufsteen	geen schade zichtbaar	zijmontant
143	Ettringer Tufsteen	geen schade zichtbaar	zijmontant
144	Ettringer Tufsteen	geen schade zichtbaar	zijmontant
145	Ettringer Tufsteen	geen schade zichtbaar	zijmontant
146	Ettringer Tufsteen	geen schade zichtbaar	zijmontant
147	Ettringer Tufsteen	geen schade zichtbaar	zijmontant
148	Ettringer Tufsteen	geen schade zichtbaar	zijmontant

VENSTER 1 BLOKNUMMER	OOST STEENSOORT	STAAT/SCHADE	OPMERKINGEN
OV1-			
149	Ettringer Tufsteen	geen schade zichtbaar	zijmontant
150	Ettringer Tufsteen	geen schade zichtbaar	zijmontant
151	Ettringer Tufsteen	geen schade zichtbaar	zijmontant
152	Ettringer Tufsteen	geen schade zichtbaar	zijmontant
153	Ettringer Tufsteen	geen schade zichtbaar	zijmontant
154	Ettringer Tufsteen	geen schade zichtbaar	zijmontant
155	Ettringer Tufsteen	geen schade zichtbaar	zijmontant
156	Ettringer Tufsteen	geen schade zichtbaar	zijmontant
157	Ettringer Tufsteen	geen schade zichtbaar	zijmontant
158	Ettringer Tufsteen	geen schade zichtbaar	zijmontant
159	Ettringer Tufsteen	geen schade zichtbaar	zijmontant
160	Ettringer Tufsteen	geen schade zichtbaar	zijmontant
161	Ettringer Tufsteen	geen schade zichtbaar	zijmontant
162	Ettringer Tufsteen	geen schade zichtbaar	zijmontant
163	Ettringer Tufsteen	geen schade zichtbaar	zijmontant
164	Ettringer Tufsteen	geen schade zichtbaar	zijmontant
165	Ettringer Tufsteen	geen schade zichtbaar	zijmontant
166	Ettringer Tufsteen	geen schade zichtbaar	zijmontant
167	Ettringer Tufsteen	geen schade zichtbaar	zijmontant
168	Ettringer Tufsteen	geen schade zichtbaar	zijmontant
169	Ettringer Tufsteen	geen schade zichtbaar	zijmontant
170	Ettringer Tufsteen	geen schade zichtbaar	randblok
171	Ettringer Tufsteen	geen schade zichtbaar	randblok
172	Ettringer Tufsteen	geen schade zichtbaar	randblok
173	Ettringer Tufsteen	geen schade zichtbaar	randblok
174	Ettringer Tufsteen	geen schade zichtbaar	randblok
175	Ettringer Tufsteen	geen schade zichtbaar	randblok
176	Ledesteen	geen schade zichtbaar	sluitsteen boog
177	Ledesteen	geen schade zichtbaar	sluitsteen boog
178	Ledesteen	geen schade zichtbaar	sluitsteen boog
179	Ledesteen	geen schade zichtbaar	sluitsteen boog
180	Ledesteen	geen schade zichtbaar	sluitsteen boog
181	Ledesteen	geen schade zichtbaar	sluitsteen boog
182	Ledesteen	geen schade zichtbaar	sluitsteen boog
183	Ledesteen	geen schade zichtbaar	sluitsteen boog
184	Ledesteen	geen schade zichtbaar	sluitsteen boog
185	Ledesteen	geen schade zichtbaar	sluitsteen boog
186	Ledesteen	geen schade zichtbaar	sluitsteen boog
187	Ledesteen	geen schade zichtbaar	sluitsteen boog
188	Ettringer Tufsteen	geen schade zichtbaar	tracering
189	Ettringer Tufsteen	geen schade zichtbaar	tracering
190	Ettringer Tufsteen	geen schade zichtbaar	tracering
191	Ettringer Tufsteen	geen schade zichtbaar	tracering
192	Ettringer Tufsteen	geen schade zichtbaar	tracering
193	Ettringer Tufsteen	geen schade zichtbaar	tracering
194	Ettringer Tufsteen	geen schade zichtbaar	tracering
195	Ettringer Tufsteen	geen schade zichtbaar	tracering
196	Ettringer Tufsteen	geen schade zichtbaar	tracering
197	Ettringer Tufsteen	geen schade zichtbaar	tracering

OV1- Venster 1 BLOKNUMMER	Oost STEENSOORT	STAAT/SCHADE	OPMERKINGEN
198	Ettringer Tufsteen	geen schade zichtbaar	tracering
199	Ettringer Tufsteen	geen schade zichtbaar	tracering
200	Ettringer Tufsteen	geen schade zichtbaar	tracering
201	Ettringer Tufsteen	geen schade zichtbaar	tracering
202	Ettringer Tufsteen	geen schade zichtbaar	tracering
203	Ettringer Tufsteen	geen schade zichtbaar	tracering
204	Ettringer Tufsteen	geen schade zichtbaar	tracering
205	Ettringer Tufsteen	geen schade zichtbaar	tracering
206	Ettringer Tufsteen	geen schade zichtbaar	tracering
207	Ettringer Tufsteen	geen schade zichtbaar	tracering
208	Ettringer Tufsteen	geen schade zichtbaar	montant
209	Ettringer Tufsteen	geen schade zichtbaar	montant
210	Ettringer Tufsteen	geen schade zichtbaar	montant
211	Ettringer Tufsteen	geen schade zichtbaar	montant
212	Ettringer Tufsteen	geen schade zichtbaar	montant
213	Ettringer Tufsteen	geen schade zichtbaar	montant
214	Ettringer Tufsteen	geen schade zichtbaar	montant
215	Ettringer Tufsteen	geen schade zichtbaar	montant
216	Ettringer Tufsteen	geen schade zichtbaar	montant
217	Ettringer Tufsteen	geen schade zichtbaar	montant
218	Ettringer Tufsteen	geen schade zichtbaar	montant
219	Ettringer Tufsteen	geen schade zichtbaar	montant
220	Ettringer Tufsteen	geen schade zichtbaar	montant
221	Ettringer Tufsteen	geen schade zichtbaar	montant
222	Ettringer Tufsteen	geen schade zichtbaar	montant
223	Ettringer Tufsteen	geen schade zichtbaar	montant
224	Ettringer Tufsteen	geen schade zichtbaar	montant
225	Ettringer Tufsteen	geen schade zichtbaar	montant
226	Muschelkalk	Voegwerk slecht	afzaat
227	Muschelkalk	Voegwerk slecht	afzaat
228	Muschelkalk	Voegwerk slecht	afzaat
229	Muschelkalk	Voegwerk slecht	afzaat
230	Ettringer Tufsteen	Voegwerk slecht	driepas half
231	Ettringer Tufsteen	Voegwerk slecht	driepas dubbel
232	Ettringer Tufsteen	Voegwerk slecht	driepas dubbel
233	Ettringer Tufsteen	geen schade zichtbaar	driepas half
234	Ettringer Tufsteen	geen schade zichtbaar	montant
235	Ettringer Tufsteen	geen schade zichtbaar	montant
236	Muschelkalk	geen schade zichtbaar	afzaat
237	Muschelkalk	geen schade zichtbaar	afzaat
238	Muschelkalk	geen schade zichtbaar	afzaat
239	Muschelkalk	geen schade zichtbaar	afzaat
240	Muschelkalk	geen schade zichtbaar	afzaat
241	Muschelkalk	geen schade zichtbaar	afzaat
242	Muschelkalk	geen schade zichtbaar	afzaat
243	Muschelkalk	geen schade zichtbaar	afzaat
244	Ettringer Tufsteen	geen schade zichtbaar	montant
245	Ettringer Tufsteen	geen schade zichtbaar	montant
246	Ettringer Tufsteen	geen schade zichtbaar	montant

OV1- Venster 1 BLOKNUMMER	Oost STEENSOORT	STAAT/SCHADE	OPMERKINGEN
247	Ettringer Tufsteen	geen schade zichtbaar	montant
248	Ettringer Tufsteen	geen schade zichtbaar	montant
249	Ettringer Tufsteen	geen schade zichtbaar	montant
250	Ettringer Tufsteen	geen schade zichtbaar	montant
251	Ettringer Tufsteen	geen schade zichtbaar	montant
252	Ettringer Tufsteen	geen schade zichtbaar	montant
253	Ettringer Tufsteen	geen schade zichtbaar	montant
254	Ettringer Tufsteen	geen schade zichtbaar	montant
255	Ettringer Tufsteen	geen schade zichtbaar	montant
256	Ettringer Tufsteen	geen schade zichtbaar	montant
257	Ettringer Tufsteen	geen schade zichtbaar	montant
258	Ettringer Tufsteen	geen schade zichtbaar	montant
259	Ettringer Tufsteen	geen schade zichtbaar	montant
260	Ettringer Tufsteen	geen schade zichtbaar	montant
261	Ettringer Tufsteen	geen schade zichtbaar	montant
262	Muschelkalk	geen schade zichtbaar	afzaat
263	Muschelkalk	geen schade zichtbaar	afzaat
264	Muschelkalk	geen schade zichtbaar	afzaat
265	Muschelkalk	geen schade zichtbaar	afzaat
266	Muschelkalk	geen schade zichtbaar	afzaat
267	Muschelkalk	geen schade zichtbaar	afzaat
268	Muschelkalk	geen schade zichtbaar	afzaat
269	Muschelkalk	geen schade zichtbaar	afzaat
270	Muschelkalk	geen schade zichtbaar	afzaat
271	Muschelkalk	geen schade zichtbaar	afzaat
272	Muschelkalk	geen schade zichtbaar	afzaat
273	Muschelkalk	geen schade zichtbaar	afzaat

VENSTER 2 BLOKNUMMER	OOST STEENSOORT	STAAT/SCHADE	OPMERKINGEN
OV2-			
01	Ledesteen	geen schade zichtbaar	sluitsteen boog
02	Ledesteen	geen schade zichtbaar	sluitsteen boog
03	Ledesteen	geen schade zichtbaar	sluitsteen boog
04	Ledesteen	geen schade zichtbaar	sluitsteen boog
05	Ledesteen	geen schade zichtbaar	sluitsteen boog
06	Ledesteen	geen schade zichtbaar	sluitsteen boog
07	Ledesteen	geen schade zichtbaar	sluitsteen boog
08	Ledesteen	geen schade zichtbaar	sluitsteen boog
09	Ledesteen	geen schade zichtbaar	sluitsteen boog
10	Ledesteen	geen schade zichtbaar	sluitsteen boog
11	Ledesteen	geen schade zichtbaar	sluitsteen boog
12	Ledesteen	geen schade zichtbaar	sluitsteen boog
13	Ledesteen	geen schade zichtbaar	sluitsteen boog
14	Ettringer Tufsteen	geen schade zichtbaar	randblok
15	Ettringer Tufsteen	geen schade zichtbaar	randblok
16	Ettringer Tufsteen	geen schade zichtbaar	randblok
17	Ettringer Tufsteen	geen schade zichtbaar	randblok
18	Ettringer Tufsteen	geen schade zichtbaar	randblok
19	Ettringer Tufsteen	geen schade zichtbaar	randblok
20	Ettringer Tufsteen	geen schade zichtbaar	randblok
21	Ettringer Tufsteen	geen schade zichtbaar	zijmontant
22	Ettringer Tufsteen	geen schade zichtbaar	zijmontant
23	Ettringer Tufsteen	geen schade zichtbaar	zijmontant
24	Ettringer Tufsteen	geen schade zichtbaar	zijmontant
25	Ettringer Tufsteen	geen schade zichtbaar	zijmontant
26	Ettringer Tufsteen	geen schade zichtbaar	zijmontant
27	Ettringer Tufsteen	geen schade zichtbaar	zijmontant
28	Ettringer Tufsteen	geen schade zichtbaar	zijmontant
29	Ettringer Tufsteen	geen schade zichtbaar	zijmontant
30	Ettringer Tufsteen	geen schade zichtbaar	zijmontant
31	Ettringer Tufsteen	geen schade zichtbaar	zijmontant
32	Ettringer Tufsteen	geen schade zichtbaar	zijmontant
33	Ettringer Tufsteen	geen schade zichtbaar	zijmontant
34	Ettringer Tufsteen	geen schade zichtbaar	zijmontant
35	Ettringer Tufsteen	geen schade zichtbaar	zijmontant
36	Ettringer Tufsteen	geen schade zichtbaar	zijmontant
37	Ettringer Tufsteen	geen schade zichtbaar	zijmontant
38	Ettringer Tufsteen	geen schade zichtbaar	zijmontant
39	Ettringer Tufsteen	geen schade zichtbaar	zijmontant
40	Ettringer Tufsteen	geen schade zichtbaar	zijmontant
41	Ettringer Tufsteen	geen schade zichtbaar	zijmontant
42	Ettringer Tufsteen	geen schade zichtbaar	zijmontant
43	Ettringer Tufsteen	geen schade zichtbaar	zijmontant
44	Ettringer Tufsteen	geen schade zichtbaar	zijmontant
45	Ettringer Tufsteen	geen schade zichtbaar	zijmontant
46	Ettringer Tufsteen	geen schade zichtbaar	zijmontant
47	Ettringer Tufsteen	geen schade zichtbaar	zijmontant
48	Ettringer Tufsteen	geen schade zichtbaar	zijmontant
49	Ettringer Tufsteen	geen schade zichtbaar	zijmontant
50	Ettringer Tufsteen	geen schade zichtbaar	zijmontant
51	Ettringer Tufsteen	geen schade zichtbaar	zijmontant
52	Ettringer Tufsteen	geen schade zichtbaar	zijmontant
53	Ettringer Tufsteen	geen schade zichtbaar	zijmontant
54	Ettringer Tufsteen	geen schade zichtbaar	zijmontant

VENSTER 2 BLOKNUMMER	OOST STEENSOORT	STAAT/SCHADE	OPMERKINGEN
OV2-			
55	Ettringer Tufsteen	geen schade zichtbaar	zijmontant
56	Ettringer Tufsteen	geen schade zichtbaar	zijmontant
57	Ettringer Tufsteen	geen schade zichtbaar	zijmontant
58	Ettringer Tufsteen	geen schade zichtbaar	zijmontant
59	Ettringer Tufsteen	geen schade zichtbaar	zijmontant
60	Ettringer Tufsteen	geen schade zichtbaar	zijmontant
61	Ettringer Tufsteen	geen schade zichtbaar	zijmontant
62	Ettringer Tufsteen	geen schade zichtbaar	zijmontant
63	Ettringer Tufsteen	geen schade zichtbaar	zijmontant
64	Ettringer Tufsteen	geen schade zichtbaar	zijmontant
65	Muschelkalk	geen schade zichtbaar	afzaat
66	Ettringer Tufsteen	geen schade zichtbaar	zijmontant
67	Ettringer Tufsteen	geen schade zichtbaar	zijmontant
68	Ettringer Tufsteen	geen schade zichtbaar	zijmontant
69	Ettringer Tufsteen	geen schade zichtbaar	zijmontant
70	Ettringer Tufsteen	geen schade zichtbaar	zijmontant
71	Ettringer Tufsteen	geen schade zichtbaar	zijmontant
72	Ettringer Tufsteen	geen schade zichtbaar	zijmontant
73	Ettringer Tufsteen	geen schade zichtbaar	zijmontant
74	Muschelkalk	geen schade zichtbaar	afzaat
75	Ettringer Tufsteen	geen schade zichtbaar	zijmontant
76	Ettringer Tufsteen	geen schade zichtbaar	zijmontant
77	Ettringer Tufsteen	geen schade zichtbaar	zijmontant
78	Ettringer Tufsteen	geen schade zichtbaar	zijmontant
79	Ettringer Tufsteen	geen schade zichtbaar	zijmontant
80	Ettringer Tufsteen	geen schade zichtbaar	zijmontant
81	Ettringer Tufsteen	geen schade zichtbaar	zijmontant
82	Ettringer Tufsteen	geen schade zichtbaar	zijmontant
83	Ettringer Tufsteen	geen schade zichtbaar	zijmontant
84	Ettringer Tufsteen	geen schade zichtbaar	zijmontant
85	Ettringer Tufsteen	geen schade zichtbaar	zijmontant
86	Ettringer Tufsteen	geen schade zichtbaar	zijmontant
87	Ettringer Tufsteen	geen schade zichtbaar	zijmontant
88	Ettringer Tufsteen	geen schade zichtbaar	zijmontant
89	Ettringer Tufsteen	geen schade zichtbaar	zijmontant
90	Ettringer Tufsteen	geen schade zichtbaar	zijmontant
91	Ettringer Tufsteen	geen schade zichtbaar	zijmontant
92	Ettringer Tufsteen	geen schade zichtbaar	zijmontant
93	Ettringer Tufsteen	geen schade zichtbaar	zijmontant
94	Ettringer Tufsteen	geen schade zichtbaar	zijmontant
95	Ettringer Tufsteen	geen schade zichtbaar	zijmontant
96	Ettringer Tufsteen	geen schade zichtbaar	zijmontant
97	Muschelkalk	geen schade zichtbaar	afzaat
98	Ettringer Tufsteen	geen schade zichtbaar	zijmontant
99	Ettringer Tufsteen	geen schade zichtbaar	zijmontant
100	Ettringer Tufsteen	geen schade zichtbaar	zijmontant
101	Ettringer Tufsteen	geen schade zichtbaar	zijmontant
102	Ettringer Tufsteen	geen schade zichtbaar	zijmontant
103	Ettringer Tufsteen	geen schade zichtbaar	zijmontant
104	Ettringer Tufsteen	geen schade zichtbaar	zijmontant
105	Muschelkalk	geen schade zichtbaar	afzaat
106	Ettringer Tufsteen	geen schade zichtbaar	zijmontant
107	Ettringer Tufsteen	geen schade zichtbaar	zijmontant
108	Ettringer Tufsteen	geen schade zichtbaar	zijmontant

VENSTER 2 BLOKNUMMER	OOST STEENSOORT	STAAT/SCHADE	OPMERKINGEN
OV2-			
109	Ettringer Tufsteen	geen schade zichtbaar	zijmontant
110	Ettringer Tufsteen	geen schade zichtbaar	zijmontant
111	Ettringer Tufsteen	geen schade zichtbaar	zijmontant
112	Ettringer Tufsteen	geen schade zichtbaar	zijmontant
113	Ettringer Tufsteen	geen schade zichtbaar	zijmontant
114	Ettringer Tufsteen	geen schade zichtbaar	zijmontant
115	Ettringer Tufsteen	geen schade zichtbaar	zijmontant
116	Ettringer Tufsteen	geen schade zichtbaar	zijmontant
117	Ettringer Tufsteen	geen schade zichtbaar	zijmontant
118	Ettringer Tufsteen	geen schade zichtbaar	zijmontant
119	Ettringer Tufsteen	geen schade zichtbaar	zijmontant
120	Ettringer Tufsteen	geen schade zichtbaar	zijmontant
121	Ettringer Tufsteen	geen schade zichtbaar	zijmontant
122	Ettringer Tufsteen	geen schade zichtbaar	zijmontant
123	Ettringer Tufsteen	geen schade zichtbaar	zijmontant
124	Ettringer Tufsteen	geen schade zichtbaar	zijmontant
125	Ettringer Tufsteen	geen schade zichtbaar	zijmontant
126	Ettringer Tufsteen	geen schade zichtbaar	zijmontant
127	Ettringer Tufsteen	geen schade zichtbaar	zijmontant
128	Ettringer Tufsteen	geen schade zichtbaar	zijmontant
129	Ettringer Tufsteen	geen schade zichtbaar	zijmontant
130	Ettringer Tufsteen	geen schade zichtbaar	zijmontant
131	Ettringer Tufsteen	geen schade zichtbaar	zijmontant
132	Ettringer Tufsteen	geen schade zichtbaar	zijmontant
133	Ettringer Tufsteen	geen schade zichtbaar	zijmontant
134	Ettringer Tufsteen	geen schade zichtbaar	zijmontant
135	Ettringer Tufsteen	geen schade zichtbaar	zijmontant
136	Ettringer Tufsteen	geen schade zichtbaar	zijmontant
137	Ettringer Tufsteen	geen schade zichtbaar	zijmontant
138	Ettringer Tufsteen	geen schade zichtbaar	zijmontant
139	Ettringer Tufsteen	geen schade zichtbaar	zijmontant
140	Ettringer Tufsteen	geen schade zichtbaar	zijmontant
141	Ettringer Tufsteen	geen schade zichtbaar	zijmontant
142	Ettringer Tufsteen	geen schade zichtbaar	zijmontant
143	Ettringer Tufsteen	geen schade zichtbaar	zijmontant
144	Ettringer Tufsteen	geen schade zichtbaar	zijmontant
145	Ettringer Tufsteen	geen schade zichtbaar	zijmontant
146	Ettringer Tufsteen	geen schade zichtbaar	zijmontant
147	Ettringer Tufsteen	geen schade zichtbaar	zijmontant
148	Ettringer Tufsteen	geen schade zichtbaar	randblok
149	Ettringer Tufsteen	geen schade zichtbaar	randblok
150	Ettringer Tufsteen	geen schade zichtbaar	randblok
151	Ettringer Tufsteen	geen schade zichtbaar	randblok
152	Ettringer Tufsteen	geen schade zichtbaar	randblok
153	Ettringer Tufsteen	geen schade zichtbaar	randblok
154	Ledesteen	geen schade zichtbaar	sluitsteen boog
155	Ledesteen	geen schade zichtbaar	sluitsteen boog
156	Ledesteen	geen schade zichtbaar	sluitsteen boog
157	Ledesteen	geen schade zichtbaar	sluitsteen boog
158	Ledesteen	geen schade zichtbaar	sluitsteen boog
159	Ledesteen	geen schade zichtbaar	sluitsteen boog
160	Ledesteen	geen schade zichtbaar	sluitsteen boog
161	Ledesteen	geen schade zichtbaar	sluitsteen boog
162	Ledesteen	geen schade zichtbaar	sluitsteen boog

OV2- Venster 2 BLOKNUMMER	Oost STEENSOORT	STAAT/SCHADE	OPMERKINGEN
163	Ledesteen	geen schade zichtbaar	sluitsteen boog
164	Ledesteen	geen schade zichtbaar	sluitsteen boog
165	Ledesteen	geen schade zichtbaar	sluitsteen boog
166	Ledesteen	geen schade zichtbaar	sluitsteen boog
167	Ettringer Tufsteen	Steen bros, voegwerk verouderd	tracering
168	Ettringer Tufsteen	Steen bros, voegwerk verouderd	tracering
169	Ettringer Tufsteen	Steen bros, voegwerk verouderd	tracering
170	Ettringer Tufsteen	Steen bros, voegwerk verouderd	tracering
171	Ettringer Tufsteen	Steen bros, voegwerk verouderd	tracering
172	Ettringer Tufsteen	Steen bros, voegwerk verouderd	tracering
173	Ettringer Tufsteen	Steen bros, voegwerk verouderd	tracering
174	Ettringer Tufsteen	Steen bros, voegwerk verouderd	tracering
175	Ettringer Tufsteen	Steen bros, voegwerk verouderd	tracering
176	Ettringer Tufsteen	Steen bros, voegwerk verouderd	tracering
177	Ettringer Tufsteen	Steen bros, voegwerk verouderd	tracering
178	Ettringer Tufsteen	Steen bros, voegwerk verouderd	tracering
179	Ettringer Tufsteen	Steen bros, voegwerk verouderd	tracering
180	Ettringer Tufsteen	Steen bros, voegwerk verouderd	tracering
181	Ettringer Tufsteen	Steen bros, voegwerk verouderd	tracering
182	Ettringer Tufsteen	Steen bros, voegwerk verouderd	tracering
183	Ettringer Tufsteen	Steen bros, voegwerk verouderd	tracering
184	Ettringer Tufsteen	Steen bros, voegwerk verouderd	tracering
185	Ettringer Tufsteen	Steen bros, voegwerk verouderd	tracering
186	Ettringer Tufsteen	Steen bros, voegwerk verouderd	tracering
187	Ettringer Tufsteen	geen schade zichtbaar	montant
188	Ettringer Tufsteen	geen schade zichtbaar	montant
189	Ettringer Tufsteen	geen schade zichtbaar	montant
190	Ettringer Tufsteen	geen schade zichtbaar	montant
191	Ettringer Tufsteen	geen schade zichtbaar	montant
192	Ettringer Tufsteen	geen schade zichtbaar	montant
193	Ettringer Tufsteen	geen schade zichtbaar	montant
194	Ettringer Tufsteen	geen schade zichtbaar	montant
195	Ettringer Tufsteen	geen schade zichtbaar	montant
196	Ettringer Tufsteen	geen schade zichtbaar	montant
197	Ettringer Tufsteen	geen schade zichtbaar	montant
198	Ettringer Tufsteen	Montant achterkant gebroken	montant
199	Ettringer Tufsteen	geen schade zichtbaar	montant
200	Ettringer Tufsteen	Montant achterkant gebroken	montant
201	Ettringer Tufsteen	Montant achterkant gebroken	montant
202	Ettringer Tufsteen	Montant achterkant gebroken	montant
203	Ettringer Tufsteen	Montant achterkant gebroken	montant
204	Ettringer Tufsteen	Montant achterkant gebroken	montant
205	Muschelkalk	geen schade zichtbaar	afzaat
206	Muschelkalk	geen schade zichtbaar	afzaat
207	Muschelkalk	geen schade zichtbaar	afzaat
208	Ettringer Tufsteen	Tracering aan punten beschadigd	driepas half
209	Ettringer Tufsteen	Tracering aan punten beschadigd	driepas dubbel
210	Ettringer Tufsteen	Tracering aan punten beschadigd	driepas dubbel
211	Ettringer Tufsteen	Tracering aan punten beschadigd	driepas half
212	Ettringer Tufsteen	Montant achterkant gebroken	montant
213	Ettringer Tufsteen	Montant achterkant gebroken	montant
214	Muschelkalk	geen schade zichtbaar	afzaat
215	Muschelkalk	geen schade zichtbaar	afzaat
216	Muschelkalk	geen schade zichtbaar	afzaat

Venster 2	Oost		
BLOKNUMMER	STEENSOORT	STAAT/SCHADE	OPMERKINGEN
OV2-			
217	Muschelkalk	geen schade zichtbaar	afzaat
218	Muschelkalk	geen schade zichtbaar	afzaat
219	Muschelkalk	geen schade zichtbaar	afzaat
220	Muschelkalk	geen schade zichtbaar	afzaat
221	Muschelkalk	geen schade zichtbaar	afzaat
222	Ettringer Tufsteen	Montant profiel licht beschadigd	montant
223	Ettringer Tufsteen	geen schade zichtbaar	montant
224	Ettringer Tufsteen	Montant profiel licht beschadigd	montant
225	Ettringer Tufsteen	geen schade zichtbaar	montant

OV3- Venster 3 BLOKNUMMER	Oost STEENSOORT	STAAT/SCHADE	OPMERKINGEN
01	Ledesteen	Sterk verweerd	sluitsteen boog
02	Ledesteen	Sterk verweerd	sluitsteen boog
03	Ledesteen	Sterk verweerd	sluitsteen boog
04	Ledesteen	Sterk verweerd	sluitsteen boog
05	Ledesteen	Sterk verweerd	sluitsteen boog
06	Ledesteen	Sterk verweerd	sluitsteen boog
07	Ledesteen	Sterk verweerd	sluitsteen boog
08	Ledesteen	Sterk verweerd	sluitsteen boog
09	Ledesteen	Sterk verweerd	sluitsteen boog
10	Ledesteen	Sterk verweerd	sluitsteen boog
11	Ledesteen	Sterk verweerd	sluitsteen boog
12	Ledesteen	Sterk verweerd	sluitsteen boog
13	Ledesteen	Sterk verweerd	sluitsteen boog
14	Ledesteen	Sterk verweerd	sluitsteen boog
15	Ledesteen	Sterk verweerd	sluitsteen boog
16	Ettringer Tufsteen	geen schade zichtbaar	randblok
17	Ettringer Tufsteen	geen schade zichtbaar	randblok
18	Ettringer Tufsteen	geen schade zichtbaar	randblok
19	Ettringer Tufsteen	geen schade zichtbaar	randblok
20	Ettringer Tufsteen	geen schade zichtbaar	randblok
21	Ettringer Tufsteen	geen schade zichtbaar	randblok
22	Ettringer Tufsteen	geen schade zichtbaar	randblok
23	Ettringer Tufsteen	geen schade zichtbaar	zijmontant
24	Ettringer Tufsteen	geen schade zichtbaar	zijmontant
25	Ettringer Tufsteen	geen schade zichtbaar	zijmontant
26	Ettringer Tufsteen	geen schade zichtbaar	zijmontant
27	Ettringer Tufsteen	geen schade zichtbaar	zijmontant
28	Ettringer Tufsteen	geen schade zichtbaar	zijmontant
29	Ettringer Tufsteen	geen schade zichtbaar	zijmontant
30	Ettringer Tufsteen	geen schade zichtbaar	zijmontant
31	Ettringer Tufsteen	geen schade zichtbaar	zijmontant
32	Ettringer Tufsteen	geen schade zichtbaar	zijmontant
33	Ettringer Tufsteen	geen schade zichtbaar	zijmontant
34	Ettringer Tufsteen	geen schade zichtbaar	zijmontant
35	Ettringer Tufsteen	geen schade zichtbaar	zijmontant
36	Ettringer Tufsteen	geen schade zichtbaar	zijmontant
37	Ettringer Tufsteen	geen schade zichtbaar	zijmontant
38	Ettringer Tufsteen	geen schade zichtbaar	zijmontant
39	Ettringer Tufsteen	geen schade zichtbaar	zijmontant
40	Ettringer Tufsteen	geen schade zichtbaar	zijmontant
41	Ettringer Tufsteen	geen schade zichtbaar	zijmontant
42	Ettringer Tufsteen	geen schade zichtbaar	zijmontant
43	Ettringer Tufsteen	geen schade zichtbaar	zijmontant
44	Ettringer Tufsteen	geen schade zichtbaar	zijmontant
45	Ettringer Tufsteen	geen schade zichtbaar	zijmontant
46	Ettringer Tufsteen	geen schade zichtbaar	zijmontant
47	Ettringer Tufsteen	geen schade zichtbaar	zijmontant
48	Ettringer Tufsteen	geen schade zichtbaar	zijmontant
49	Ettringer Tufsteen	geen schade zichtbaar	zijmontant
50	Ettringer Tufsteen	geen schade zichtbaar	zijmontant
51	Ettringer Tufsteen	geen schade zichtbaar	zijmontant
52	Ettringer Tufsteen	geen schade zichtbaar	zijmontant
53	Ettringer Tufsteen	geen schade zichtbaar	zijmontant
54	Ettringer Tufsteen	geen schade zichtbaar	zijmontant
55	Ettringer Tufsteen	geen schade zichtbaar	zijmontant

VENSTER 3 BLOKNUMMER	OOST STEENSOORT	STAAT/SCHADE	OPMERKINGEN
OV3-			
56	Ettringer Tufsteen	geen schade zichtbaar	zijmontant
57	Ettringer Tufsteen	geen schade zichtbaar	zijmontant
58	Ettringer Tufsteen	geen schade zichtbaar	zijmontant
59	Ettringer Tufsteen	geen schade zichtbaar	zijmontant
60	Ettringer Tufsteen	geen schade zichtbaar	zijmontant
61	Ettringer Tufsteen	geen schade zichtbaar	zijmontant
62	Ettringer Tufsteen	geen schade zichtbaar	zijmontant
63	Ettringer Tufsteen	geen schade zichtbaar	zijmontant
64	Ettringer Tufsteen	geen schade zichtbaar	zijmontant
65	Ettringer Tufsteen	geen schade zichtbaar	zijmontant
66	Ettringer Tufsteen	geen schade zichtbaar	zijmontant
67	Ettringer Tufsteen	geen schade zichtbaar	zijmontant
68	Muschelkalk	geen schade zichtbaar	afzaat
69	Ettringer Tufsteen	geen schade zichtbaar	zijmontant
70	Ettringer Tufsteen	geen schade zichtbaar	zijmontant
71	Ettringer Tufsteen	geen schade zichtbaar	zijmontant
72	Ettringer Tufsteen	geen schade zichtbaar	zijmontant
73	Ettringer Tufsteen	geen schade zichtbaar	zijmontant
74	Ettringer Tufsteen	geen schade zichtbaar	zijmontant
75	Muschelkalk	geen schade zichtbaar	afzaat
76	Ettringer Tufsteen	Tufsteen beschadigd	zijmontant
77	Ettringer Tufsteen	geen schade zichtbaar	zijmontant
78	Ettringer Tufsteen	geen schade zichtbaar	zijmontant
79	Ettringer Tufsteen	geen schade zichtbaar	zijmontant
80	Ettringer Tufsteen	geen schade zichtbaar	zijmontant
81	Ettringer Tufsteen	geen schade zichtbaar	zijmontant
82	Ettringer Tufsteen	geen schade zichtbaar	zijmontant
83	Ettringer Tufsteen	geen schade zichtbaar	zijmontant
84	Ettringer Tufsteen	geen schade zichtbaar	zijmontant
85	Ettringer Tufsteen	geen schade zichtbaar	zijmontant
86	Ettringer Tufsteen	geen schade zichtbaar	zijmontant
87	Ettringer Tufsteen	geen schade zichtbaar	zijmontant
88	Ettringer Tufsteen	geen schade zichtbaar	zijmontant
89	Ettringer Tufsteen	geen schade zichtbaar	zijmontant
90	Ettringer Tufsteen	geen schade zichtbaar	zijmontant
91	Ettringer Tufsteen	geen schade zichtbaar	zijmontant
92	Ettringer Tufsteen	geen schade zichtbaar	zijmontant
93	Ettringer Tufsteen	geen schade zichtbaar	zijmontant
94	Ettringer Tufsteen	geen schade zichtbaar	zijmontant
95	Ettringer Tufsteen	geen schade zichtbaar	zijmontant
96	Ettringer Tufsteen	geen schade zichtbaar	zijmontant
97	Ettringer Tufsteen	geen schade zichtbaar	zijmontant
98	Ettringer Tufsteen	geen schade zichtbaar	zijmontant
99	Ettringer Tufsteen	geen schade zichtbaar	zijmontant
100	Ettringer Tufsteen	geen schade zichtbaar	zijmontant
101	Ettringer Tufsteen	geen schade zichtbaar	zijmontant
102	Ettringer Tufsteen	geen schade zichtbaar	zijmontant
103	Ettringer Tufsteen	geen schade zichtbaar	zijmontant
104	Ettringer Tufsteen	geen schade zichtbaar	zijmontant
105	Ettringer Tufsteen	geen schade zichtbaar	zijmontant
106	Ettringer Tufsteen	geen schade zichtbaar	zijmontant
107	Ettringer Tufsteen	geen schade zichtbaar	zijmontant
108	Ettringer Tufsteen	geen schade zichtbaar	zijmontant
109	Ettringer Tufsteen	geen schade zichtbaar	zijmontant
110	Ettringer Tufsteen	geen schade zichtbaar	zijmontant

VENSTER 3 BLOKNUMMER	OOST STEENSOORT	STAAT/SCHADE	OPMERKINGEN
OV3-			
111	Ettringer Tufsteen	geen schade zichtbaar	zijmontant
112	Ettringer Tufsteen	geen schade zichtbaar	zijmontant
113	Ettringer Tufsteen	geen schade zichtbaar	zijmontant
114	Ettringer Tufsteen	geen schade zichtbaar	zijmontant
115	Ettringer Tufsteen	geen schade zichtbaar	zijmontant
116	Ettringer Tufsteen	geen schade zichtbaar	zijmontant
117	Ettringer Tufsteen	geen schade zichtbaar	zijmontant
118	Ettringer Tufsteen	geen schade zichtbaar	zijmontant
119	Ettringer Tufsteen	geen schade zichtbaar	zijmontant
120	Ettringer Tufsteen	geen schade zichtbaar	zijmontant
121	Muschelkalk	geen schade zichtbaar	afzaat
122	Ettringer Tufsteen	geen schade zichtbaar	zijmontant
123	Ettringer Tufsteen	geen schade zichtbaar	zijmontant
124	Ettringer Tufsteen	geen schade zichtbaar	zijmontant
125	Ettringer Tufsteen	geen schade zichtbaar	zijmontant
126	Ettringer Tufsteen	geen schade zichtbaar	zijmontant
127	Ettringer Tufsteen	geen schade zichtbaar	zijmontant
128	Ettringer Tufsteen	geen schade zichtbaar	zijmontant
129	Muschelkalk	geen schade zichtbaar	afzaat
130	Ettringer Tufsteen	geen schade zichtbaar	zijmontant
131	Ettringer Tufsteen	geen schade zichtbaar	zijmontant
132	Ettringer Tufsteen	geen schade zichtbaar	zijmontant
133	Ettringer Tufsteen	geen schade zichtbaar	zijmontant
134	Ettringer Tufsteen	geen schade zichtbaar	zijmontant
135	Ettringer Tufsteen	geen schade zichtbaar	zijmontant
136	Ettringer Tufsteen	geen schade zichtbaar	zijmontant
137	Ettringer Tufsteen	geen schade zichtbaar	zijmontant
138	Ettringer Tufsteen	geen schade zichtbaar	zijmontant
139	Ettringer Tufsteen	geen schade zichtbaar	zijmontant
140	Ettringer Tufsteen	geen schade zichtbaar	zijmontant
141	Ettringer Tufsteen	geen schade zichtbaar	zijmontant
142	Ettringer Tufsteen	geen schade zichtbaar	zijmontant
143	Ettringer Tufsteen	geen schade zichtbaar	zijmontant
144	Ettringer Tufsteen	geen schade zichtbaar	zijmontant
145	Ettringer Tufsteen	geen schade zichtbaar	zijmontant
146	Ettringer Tufsteen	geen schade zichtbaar	zijmontant
147	Ettringer Tufsteen	geen schade zichtbaar	zijmontant
148	Ettringer Tufsteen	geen schade zichtbaar	zijmontant
149	Ettringer Tufsteen	geen schade zichtbaar	zijmontant
150	Ettringer Tufsteen	geen schade zichtbaar	zijmontant
151	Ettringer Tufsteen	geen schade zichtbaar	zijmontant
152	Ettringer Tufsteen	geen schade zichtbaar	zijmontant
153	Ettringer Tufsteen	geen schade zichtbaar	zijmontant
154	Ettringer Tufsteen	geen schade zichtbaar	zijmontant
155	Ettringer Tufsteen	geen schade zichtbaar	zijmontant
156	Ettringer Tufsteen	geen schade zichtbaar	zijmontant
157	Ettringer Tufsteen	geen schade zichtbaar	zijmontant
158	Ettringer Tufsteen	geen schade zichtbaar	zijmontant
159	Ettringer Tufsteen	geen schade zichtbaar	zijmontant
160	Ettringer Tufsteen	geen schade zichtbaar	zijmontant
161	Ettringer Tufsteen	geen schade zichtbaar	zijmontant
162	Ettringer Tufsteen	geen schade zichtbaar	zijmontant
163	Ettringer Tufsteen	geen schade zichtbaar	zijmontant
164	Ettringer Tufsteen	geen schade zichtbaar	zijmontant
165	Ettringer Tufsteen	geen schade zichtbaar	zijmontant

VENSTER 3 BLOKNUMMER	OOST STEENSOORT	STAAT/SCHADE	OPMERKINGEN
OV3-			
166	Ettringer Tufsteen	geen schade zichtbaar	zijmontant
167	Ettringer Tufsteen	geen schade zichtbaar	zijmontant
168	Ettringer Tufsteen	geen schade zichtbaar	zijmontant
169	Ettringer Tufsteen	geen schade zichtbaar	zijmontant
170	Ettringer Tufsteen	geen schade zichtbaar	zijmontant
171	Ettringer Tufsteen	geen schade zichtbaar	zijmontant
172	Ettringer Tufsteen	geen schade zichtbaar	zijmontant
173	Ettringer Tufsteen	geen schade zichtbaar	zijmontant
174	Ettringer Tufsteen	geen schade zichtbaar	randblok
175	Ettringer Tufsteen	geen schade zichtbaar	randblok
176	Ettringer Tufsteen	geen schade zichtbaar	randblok
177	Ettringer Tufsteen	geen schade zichtbaar	randblok
178	Ettringer Tufsteen	geen schade zichtbaar	randblok
179	Ettringer Tufsteen	geen schade zichtbaar	randblok
180	Ettringer Tufsteen	geen schade zichtbaar	randblok
181	Ledesteen	Sterk verweerd	sluitsteen boog
182	Ledesteen	Sterk verweerd	sluitsteen boog
183	Ledesteen	Sterk verweerd	sluitsteen boog
184	Ledesteen	Sterk verweerd	sluitsteen boog
185	Ledesteen	Sterk verweerd	sluitsteen boog
186	Ledesteen	Sterk verweerd	sluitsteen boog
187	Ledesteen	Sterk verweerd	sluitsteen boog
188	Ledesteen	Sterk verweerd	sluitsteen boog
189	Ledesteen	Sterk verweerd	sluitsteen boog
190	Ledesteen	Sterk verweerd	sluitsteen boog
191	Ledesteen	Sterk verweerd	sluitsteen boog
192	Ledesteen	Sterk verweerd	sluitsteen boog
193	Ledesteen	Sterk verweerd	sluitsteen boog
194	Ledesteen	Sterk verweerd	sluitsteen boog
195	Ettringer Tufsteen	tufsteen bros, brokkelt af	tracering
196	Ettringer Tufsteen	tufsteen bros, brokkelt af	tracering
197	Ettringer Tufsteen	tufsteen bros, brokkelt af	tracering
198	Ettringer Tufsteen	tufsteen bros, brokkelt af	tracering
199	Ettringer Tufsteen	tufsteen bros, brokkelt af	tracering
200	Ettringer Tufsteen	tufsteen bros, brokkelt af	tracering
201	Ettringer Tufsteen	tufsteen bros, brokkelt af	tracering
202	Ettringer Tufsteen	tufsteen bros, brokkelt af	tracering
203	Ettringer Tufsteen	tufsteen bros, brokkelt af	tracering
204	Ettringer Tufsteen	tufsteen bros, brokkelt af	tracering
205	Ettringer Tufsteen	tufsteen bros, brokkelt af	tracering
206	Ettringer Tufsteen	tufsteen bros, brokkelt af	tracering
207	Ettringer Tufsteen	tufsteen bros, brokkelt af	tracering
208	Ettringer Tufsteen	tufsteen bros, brokkelt af	tracering
209	Ettringer Tufsteen	tufsteen bros, brokkelt af	tracering
210	Ettringer Tufsteen	tufsteen bros, brokkelt af	tracering
211	Ettringer Tufsteen	tufsteen bros, brokkelt af	tracering
212	Ettringer Tufsteen	tufsteen bros, brokkelt af	tracering
213	Ettringer Tufsteen	tufsteen bros, brokkelt af	tracering
214	Ettringer Tufsteen	tufsteen bros, brokkelt af	tracering
215	Ettringer Tufsteen	tufsteen bros, brokkelt af	tracering
216	Ettringer Tufsteen	tufsteen bros, brokkelt af	tracering
217	Ettringer Tufsteen	tufsteen bros, brokkelt af	tracering
218	Ettringer Tufsteen	geen schade zichtbaar	montant
219	Ettringer Tufsteen	geen schade zichtbaar	montant
220	Ettringer Tufsteen	geen schade zichtbaar	montant

VENSTER 3 BLOKNUMMER	OOST STEENSOORT	STAAT/SCHADE	OPMERKINGEN
OV3-			
221	Ettringer Tufsteen	geen schade zichtbaar	montant
222	Ettringer Tufsteen	geen schade zichtbaar	montant
223	Ettringer Tufsteen	geen schade zichtbaar	montant
224	Ettringer Tufsteen	geen schade zichtbaar	montant
225	Ettringer Tufsteen	geen schade zichtbaar	montant
226	Ettringer Tufsteen	geen schade zichtbaar	montant
227	Ettringer Tufsteen	geen schade zichtbaar	montant
228	Ettringer Tufsteen	geen schade zichtbaar	montant
229	Ettringer Tufsteen	geen schade zichtbaar	montant
230	Ettringer Tufsteen	geen schade zichtbaar	montant
231	Ettringer Tufsteen	montant achterkant gebrol	montant
232	Ettringer Tufsteen	geen schade zichtbaar	montant
233	Ettringer Tufsteen	montant achterkant gebrol	montant
234	Ettringer Tufsteen	geen schade zichtbaar	montant
235	Ettringer Tufsteen	montant achterkant gebrol	montant
236	Muschelkalk	geen schade zichtbaar	afzaat
237	Muschelkalk	Voegwerk slecht	afzaat
238	Muschelkalk	Voegwerk slecht	afzaat
239	Ettringer Tufsteen	geen schade zichtbaar	driepas half
240	Ettringer Tufsteen	geen schade zichtbaar	driepas dubbel
241	Ettringer Tufsteen	Tufsteen beschadigd	driepas dubbel
242	Ettringer Tufsteen	Tufsteen beschadigd	driepas half
243	Ettringer Tufsteen	geen schade zichtbaar	montant
244	Ettringer Tufsteen	geen schade zichtbaar	montant
245	Muschelkalk	geen schade zichtbaar	afzaat
246	Muschelkalk	geen schade zichtbaar	afzaat
247	Muschelkalk	geen schade zichtbaar	afzaat
248	Muschelkalk	geen schade zichtbaar	afzaat
249	Muschelkalk	geen schade zichtbaar	afzaat
250	Muschelkalk	geen schade zichtbaar	afzaat
251	Muschelkalk	geen schade zichtbaar	afzaat
252	Ettringer Tufsteen	geen schade zichtbaar	montant
253	Ettringer Tufsteen	geen schade zichtbaar	montant
254	Ettringer Tufsteen	geen schade zichtbaar	montant
255	Ettringer Tufsteen	geen schade zichtbaar	montant
256	Ettringer Tufsteen	geen schade zichtbaar	montant
257	Ettringer Tufsteen	geen schade zichtbaar	montant
258	Ettringer Tufsteen	geen schade zichtbaar	montant
259	Ettringer Tufsteen	geen schade zichtbaar	montant
260	Ettringer Tufsteen	geen schade zichtbaar	montant
261	Ettringer Tufsteen	geen schade zichtbaar	montant
262	Ettringer Tufsteen	geen schade zichtbaar	montant
263	Ettringer Tufsteen	geen schade zichtbaar	montant
264	Muschelkalk	geen schade zichtbaar	afzaat
265	Muschelkalk	geen schade zichtbaar	afzaat
266	Muschelkalk	geen schade zichtbaar	afzaat
267	Muschelkalk	geen schade zichtbaar	afzaat
268	Muschelkalk	geen schade zichtbaar	afzaat
269	Muschelkalk	geen schade zichtbaar	afzaat
270	Muschelkalk	geen schade zichtbaar	afzaat
271	Muschelkalk	geen schade zichtbaar	afzaat
272	Muschelkalk	geen schade zichtbaar	afzaat
273	Muschelkalk	geen schade zichtbaar	afzaat
274	Muschelkalk	geen schade zichtbaar	afzaat
275	Muschelkalk	geen schade zichtbaar	afzaat

Pinakel 1 BLOKNUMMER	Oost STEENSOORT	STAAT/SCHADE	OPMERKINGEN
OP1-			
o1	Ettringer Tufsteen	Tufsteen bros	kruisbloem
o2	Ettringer Tufsteen	Tufsteen bros	kruisbloem
o3	Ettringer Tufsteen	Tufsteen bros	spits
o4	Ettringer Tufsteen	Tufsteen bros	spits
o5	Ettringer Tufsteen	Tufsteen bros	spits
o6	Ettringer Tufsteen	Tufsteen bros	spits
o7	Ettringer Tufsteen	Twee hogels afgebroken	spits
o8	Ettringer Tufsteen	Tufsteen bros	spits
9.1	Ettringer Tufsteen	Tufsteen bros	spits
9.2	Ettringer Tufsteen	Tufsteen bros	spits
10.1	Ettringer Tufsteen	Hogels afgebroken	spits
10.2	Ettringer Tufsteen	Tufsteen bros	spits
11.1	Ettringer Tufsteen	Tufsteen bros	spits
11.2	Ettringer Tufsteen	Tufsteen bros	spits
12	Ettringer Tufsteen	Tufsteen bros	spits
13.1	Ettringer Tufsteen	Tufsteen bros	schacht
13.2	Ettringer Tufsteen	Tufsteen bros	schacht
14.1	Ettringer Tufsteen	Tufsteen bros	schacht
14.2	Ettringer Tufsteen	Tufsteen bros	schacht
15.1	Ledesteen	geen schade zichtbaar	schacht
15.2	Ledesteen	geen schade zichtbaar	schacht
15.3	Ledesteen	geen schade zichtbaar	schacht
16.1	Ledesteen	geen schade zichtbaar	schacht
16.2	Ledesteen	geen schade zichtbaar	schacht
16.3	Ledesteen	geen schade zichtbaar	schacht
17.1	Ledesteen	geen schade zichtbaar	schacht
17.2	Ledesteen	geen schade zichtbaar	schacht
18.1	Ledesteen	geen schade zichtbaar	schacht
18.2	Ledesteen	geen schade zichtbaar	schacht
19.1	Ledesteen	geen schade zichtbaar	schacht
19.2	Ledesteen	geen schade zichtbaar	schacht
19.3	Ledesteen	geen schade zichtbaar	schacht
20.1	Ledesteen	geen schade zichtbaar	schacht
20.2	Ledesteen	geen schade zichtbaar	schacht
20.3	Ledesteen	geen schade zichtbaar	schacht
21.1	Ledesteen	geen schade zichtbaar	schacht
21.2	Ledesteen	geen schade zichtbaar	schacht
22.1	Ledesteen	geen schade zichtbaar	schacht
22.2	Ledesteen	geen schade zichtbaar	schacht
22.3	Ledesteen	geen schade zichtbaar	schacht
23.1	Ledesteen	geen schade zichtbaar	schacht
23.2	Ledesteen	geen schade zichtbaar	schacht
23.3	Ledesteen	geen schade zichtbaar	schacht
24.1	Ledesteen	geen schade zichtbaar	schacht
24.2	Ledesteen	geen schade zichtbaar	schacht
24.3	Ledesteen	geen schade zichtbaar	schacht
25.1	Ledesteen	geen schade zichtbaar	schacht
25.2	Ledesteen	geen schade zichtbaar	schacht
26.1	Ledesteen	geen schade zichtbaar	voet
26.2	Ledesteen	geen schade zichtbaar	voet
26.3	Ledesteen	geen schade zichtbaar	voet
27.1	Ledesteen	geen schade zichtbaar	voet

Pinakel 1	Oost		
BLOKNUMMER	STEENSOORT	STAAT/SCHADE	OPMERKINGEN
<hr/>			
OP1-			
27.2	Ledesteen	geen schade zichtbaar	voet
27.3	Ledesteen	geen schade zichtbaar	voet
28.1	Ledesteen	geen schade zichtbaar	voet
28.2	Ledesteen	geen schade zichtbaar	voet
28.3	Ledesteen	geen schade zichtbaar	voet
29.1	Ledesteen	geen schade zichtbaar	voet
29.2	Ledesteen	geen schade zichtbaar	voet
29.3	Ledesteen	geen schade zichtbaar	voet
29.4	Ledesteen	geen schade zichtbaar	voet
29.5	Ledesteen	geen schade zichtbaar	voet
29.6	Ledesteen	geen schade zichtbaar	voet

Pinakel 2 BLOKNUMMER	Oost STEENSOORT	STAAT/SCHADE	OPMERKINGEN
OP2-			
1	Ettringer Tufsteen	Tufsteen bros	kruisbloem
2	Ettringer Tufsteen	Tufsteen bros	kruisbloem
3	Ettringer Tufsteen	Tufsteen bros	spits
4	Ettringer Tufsteen	Tufsteen bros	spits
5	Ettringer Tufsteen	Tufsteen bros	spits
6	Ettringer Tufsteen	Hogels gebroken of los	spits
7	Ettringer Tufsteen	Tufsteen bros	spits
8.1	Ettringer Tufsteen	Tufsteen bros	spits
8.2	Ettringer Tufsteen	Tufsteen bros	spits
9	Ettringer Tufsteen	Tufsteen bros	spits
10.1	Ettringer Tufsteen	Tufsteen bros	spits
10.2	Ettringer Tufsteen	Tufsteen bros	spits
11	Ettringer Tufsteen	Tufsteen bros	spits
12.1	Ettringer Tufsteen	Tufsteen bros	schacht
12.2	Ettringer Tufsteen	Tufsteen bros	schacht
12.3	Ettringer Tufsteen	Tufsteen bros	schacht
13.1	Ettringer Tufsteen	Tufsteen bros	schacht
13.2	Ettringer Tufsteen	Tufsteen bros	schacht
14.1	Ettringer Tufsteen	Tufsteen bros	schacht
14.2	Ettringer Tufsteen	Tufsteen bros	schacht
15.1	Ettringer Tufsteen	Tufsteen bros	schacht
15.2	Ettringer Tufsteen	Tufsteen bros	schacht
16.1	Ettringer Tufsteen	Tufsteen bros	schacht
16.2	Ettringer Tufsteen	Tufsteen bros	schacht
17.1	Ettringer Tufsteen	Tufsteen bros	schacht
17.2	Ettringer Tufsteen	Tufsteen bros	schacht
18.1	Ledesteen	geen schade zichtbaar	voet
18.2	Ledesteen	geen schade zichtbaar	voet
18.3	Ledesteen	geen schade zichtbaar	voet
18.4	Ledesteen	geen schade zichtbaar	voet
19.1	Ledesteen	geen schade zichtbaar	voet
19.2	Ledesteen	geen schade zichtbaar	voet
20.1	Ledesteen	geen schade zichtbaar	voet
20.2	Ledesteen	geen schade zichtbaar	voet
21	Ledesteen	geen schade zichtbaar	voet

VENSTER 1 BLOKNUMMER	ZUID STEENSOORT	STAAT/SCHADE	OPMERKINGEN
ZV1-			
01	Ledesteen	Sterk verweerd	sluitsteen boog
02	Ledesteen	Sterk verweerd	sluitsteen boog
04	Ledesteen	Sterk verweerd	sluitsteen boog
05	Ledesteen	Sterk verweerd	sluitsteen boog
06	Ledesteen	Sterk verweerd	sluitsteen boog
07	Ledesteen	Sterk verweerd	sluitsteen boog
08	Ledesteen	Sterk verweerd	sluitsteen boog
09	Ledesteen	Sterk verweerd	sluitsteen boog
10	Ledesteen	Sterk verweerd	sluitsteen boog
11	Ledesteen	Sterk verweerd	sluitsteen boog
12	Ledesteen	Sterk verweerd	sluitsteen boog
13	Ledesteen	Sterk verweerd	sluitsteen boog
14	Ettringer Tufsteen	Sterk verweerd	randblok
15	Ettringer Tufsteen	Sterk verweerd	randblok
16	Ettringer Tufsteen	Tufsteen bros	randblok
17	Ettringer Tufsteen	Tufsteen bros	randblok
18	Ettringer Tufsteen	Tufsteen bros	randblok
19	Ettringer Tufsteen	Tufsteen bros	randblok
20	Ettringer Tufsteen	Tufsteen bros	randblok
21	Ettringer Tufsteen	Tufsteen bros	randblok
22	Ettringer Tufsteen	Tufsteen bros	zijmontant
23	Ettringer Tufsteen	Tufsteen bros	zijmontant
24	Ettringer Tufsteen	Tufsteen bros	zijmontant
25	Ettringer Tufsteen	Tufsteen bros	zijmontant
26	Ettringer Tufsteen	Tufsteen bros	zijmontant
27	Ettringer Tufsteen	Tufsteen bros	zijmontant
28	Ettringer Tufsteen	Tufsteen bros	zijmontant
29	Ettringer Tufsteen	Tufsteen bros	zijmontant
30	Ettringer Tufsteen	Tufsteen bros	zijmontant
31	Ettringer Tufsteen	Tufsteen bros	zijmontant
32	Ettringer Tufsteen	Tufsteen bros	zijmontant
33	Ettringer Tufsteen	Tufsteen bros	zijmontant
34	Ettringer Tufsteen	Tufsteen bros	zijmontant
35	Ettringer Tufsteen	Tufsteen bros	zijmontant
36	Ettringer Tufsteen	Tufsteen bros	zijmontant
37	Ettringer Tufsteen	Tufsteen bros	zijmontant
38	Ettringer Tufsteen	Tufsteen bros	zijmontant
39	Ettringer Tufsteen	Tufsteen bros	zijmontant
40	Ettringer Tufsteen	Tufsteen bros	zijmontant
41	Ettringer Tufsteen	Tufsteen bros	zijmontant
42	Ettringer Tufsteen	Tufsteen bros	zijmontant
43	Ettringer Tufsteen	Tufsteen bros	zijmontant
44	Ettringer Tufsteen	Tufsteen bros	zijmontant
45	Ettringer Tufsteen	Tufsteen bros	zijmontant
46	Ettringer Tufsteen	Tufsteen bros	zijmontant
47	Ettringer Tufsteen	Tufsteen bros	zijmontant
48	Ettringer Tufsteen	Tufsteen bros	zijmontant
49	Ettringer Tufsteen	Tufsteen bros	zijmontant
50	Ettringer Tufsteen	Tufsteen bros	zijmontant
51	Ettringer Tufsteen	Tufsteen bros	zijmontant
52	Ettringer Tufsteen	Tufsteen bros	zijmontant
53	Ettringer Tufsteen	Tufsteen bros	zijmontant

VENSTER 1 BLOKNUMMER	ZUID STEENSOORT	STAAT/SCHADE	OPMERKINGEN
ZV1-			
54	Ettringer Tufsteen	Tufsteen bros	zijmontant
55	Ettringer Tufsteen	Achterkant beschadigd	zijmontant
56	Ettringer Tufsteen	Sterk verweerd	zijmontant
57	Ettringer Tufsteen	Tufsteen bros	zijmontant
58	Ettringer Tufsteen	Tufsteen bros	zijmontant
59	Ettringer Tufsteen	Tufsteen bros	zijmontant
60	Ettringer Tufsteen	Tufsteen bros	zijmontant
61	Ettringer Tufsteen	Tufsteen bros	zijmontant
62	Ettringer Tufsteen	Tufsteen bros	zijmontant
63	Ettringer Tufsteen	Tufsteen bros	zijmontant
64	Ettringer Tufsteen	Tufsteen bros	zijmontant
65	Ettringer Tufsteen	Tufsteen bros	zijmontant
66	Ettringer Tufsteen	Tufsteen bros	zijmontant
67	Ettringer Tufsteen	Tufsteen bros	zijmontant
68	Ettringer Tufsteen	Tufsteen bros	zijmontant
69	Muschelkalk	geen schade zichtbaar	afzaat
70	Ettringer Tufsteen	Tufsteen afgebrokkeld	zijmontant
71	Ettringer Tufsteen	Tufsteen bros	zijmontant
72	Ettringer Tufsteen	Tufsteen afgebrokkeld	zijmontant
73	Ettringer Tufsteen	Tufsteen bros	zijmontant
74	Ettringer Tufsteen	Tufsteen bros	zijmontant
75	Ettringer Tufsteen	Tufsteen afgebrokkeld	zijmontant
76	Ettringer Tufsteen	Tufsteen bros	zijmontant
77	Ettringer Tufsteen	Tufsteen bros	zijmontant
78	Ettringer Tufsteen	Tufsteen bros	zijmontant
79	Ettringer Tufsteen	Tufsteen bros	zijmontant
80	Ettringer Tufsteen	Tufsteen bros	zijmontant
81	Ettringer Tufsteen	Tufsteen bros	zijmontant
82	Ettringer Tufsteen	Tufsteen bros	zijmontant
83	Ettringer Tufsteen	Tufsteen bros	zijmontant
84	Ettringer Tufsteen	Tufsteen bros	zijmontant
84-1	Ettringer Tufsteen	Tufsteen bros	zijmontant
85	Ettringer Tufsteen	Tufsteen bros	zijmontant
86	Ettringer Tufsteen	Tufsteen bros	zijmontant
87	Ettringer Tufsteen	Tufsteen bros	zijmontant
88	Ettringer Tufsteen	Tufsteen bros	zijmontant
89	Ettringer Tufsteen	Tufsteen bros	zijmontant
90	Ettringer Tufsteen	Tufsteen bros	zijmontant
91	Ettringer Tufsteen	Tufsteen bros	zijmontant
92	Ettringer Tufsteen	Tufsteen bros	zijmontant
93	Ettringer Tufsteen	Tufsteen bros	zijmontant
94	Ettringer Tufsteen	Tufsteen bros	zijmontant
95	Ettringer Tufsteen	Tufsteen bros	zijmontant
96	Ettringer Tufsteen	Tufsteen bros	zijmontant
97	Ettringer Tufsteen	Tufsteen bros	zijmontant
98	Ettringer Tufsteen	Tufsteen bros	zijmontant
99	Ettringer Tufsteen	Tufsteen bros	zijmontant
100	Ettringer Tufsteen	Tufsteen bros	zijmontant
101	Ettringer Tufsteen	Tufsteen bros	zijmontant
102	Ettringer Tufsteen	Tufsteen bros	zijmontant
103	Ettringer Tufsteen	Tufsteen bros	zijmontant
104	Ettringer Tufsteen	Tufsteen bros	zijmontant

VENSTER 1 BLOKNUMMER	ZUID STEENSOORT	STAAT/SCHADE	OPMERKINGEN
ZV1-			
105	Ettringer Tufsteen	Tufsteen bros	zijmontant
106	Ettringer Tufsteen	Tufsteen bros	zijmontant
107	Ettringer Tufsteen	Tufsteen bros	zijmontant
108	Ettringer Tufsteen	Tufsteen bros	zijmontant
109	Ettringer Tufsteen	Tufsteen bros/ beschadigd	zijmontant
110	Muschelkalk	geen schade zichtbaar	afzaat
111	Ettringer Tufsteen	tufsteen bros	zijmontant
112	Ettringer Tufsteen	Tufsteen bros	zijmontant
113	Ettringer Tufsteen	Tufsteen bros	zijmontant
114	Ettringer Tufsteen	Tufsteen bros	zijmontant
115	Ettringer Tufsteen	Tufsteen bros	zijmontant
116	Ettringer Tufsteen	Tufsteen bros	zijmontant
117	Ettringer Tufsteen	Tufsteen bros	zijmontant
119	Muschelkalk	geen schade zichtbaar	afzaat
120	Ettringer Tufsteen	geen schade zichtbaar	zijmontant
121	Ettringer Tufsteen	geen schade zichtbaar	zijmontant
122	Ettringer Tufsteen	geen schade zichtbaar	zijmontant
123	Ettringer Tufsteen	geen schade zichtbaar	zijmontant
124	Ettringer Tufsteen	geen schade zichtbaar	zijmontant
125	Ettringer Tufsteen	geen schade zichtbaar	zijmontant
126	Ettringer Tufsteen	geen schade zichtbaar	zijmontant
127	Ettringer Tufsteen	geen schade zichtbaar	zijmontant
128	Ettringer Tufsteen	geen schade zichtbaar	zijmontant
129	Ettringer Tufsteen	geen schade zichtbaar	zijmontant
130	Ettringer Tufsteen	geen schade zichtbaar	zijmontant
131	Ettringer Tufsteen	geen schade zichtbaar	zijmontant
132	Ettringer Tufsteen	geen schade zichtbaar	zijmontant
133	Ettringer Tufsteen	geen schade zichtbaar	zijmontant
134	Ettringer Tufsteen	geen schade zichtbaar	zijmontant
135	Ettringer Tufsteen	geen schade zichtbaar	zijmontant
136	Ettringer Tufsteen	geen schade zichtbaar	zijmontant
137	Ettringer Tufsteen	geen schade zichtbaar	zijmontant
138	Ettringer Tufsteen	geen schade zichtbaar	zijmontant
139	Ettringer Tufsteen	geen schade zichtbaar	zijmontant
140	Ettringer Tufsteen	geen schade zichtbaar	zijmontant
141	Ettringer Tufsteen	geen schade zichtbaar	zijmontant
142	Ettringer Tufsteen	geen schade zichtbaar	zijmontant
143	Ettringer Tufsteen	geen schade zichtbaar	zijmontant
144	Ettringer Tufsteen	geen schade zichtbaar	zijmontant
145	Ettringer Tufsteen	geen schade zichtbaar	zijmontant
146	Ettringer Tufsteen	geen schade zichtbaar	zijmontant
147	Ettringer Tufsteen	geen schade zichtbaar	zijmontant
148	Ettringer Tufsteen	geen schade zichtbaar	zijmontant
149	Ettringer Tufsteen	geen schade zichtbaar	zijmontant
150	Ettringer Tufsteen	geen schade zichtbaar	zijmontant
151	Ettringer Tufsteen	geen schade zichtbaar	zijmontant
152	Ettringer Tufsteen	geen schade zichtbaar	zijmontant
153	Ettringer Tufsteen	geen schade zichtbaar	zijmontant
154	Ettringer Tufsteen	geen schade zichtbaar	zijmontant
155	Ettringer Tufsteen	geen schade zichtbaar	zijmontant
156	Ettringer Tufsteen	geen schade zichtbaar	zijmontant
157	Ettringer Tufsteen	geen schade zichtbaar	zijmontant

VENSTER 1 BLOKNUMMER	ZUID STEENSOORT	STAAT/SCHADE	OPMERKINGEN
ZV1-			
158	Ettringer Tufsteen	geen schade zichtbaar	zijmontant
159	Ettringer Tufsteen	geen schade zichtbaar	zijmontant
160	Ettringer Tufsteen	geen schade zichtbaar	zijmontant
161	Ettringer Tufsteen	geen schade zichtbaar	zijmontant
162	Ettringer Tufsteen	geen schade zichtbaar	randblok
163	Ettringer Tufsteen	geen schade zichtbaar	randblok
164	Ettringer Tufsteen	geen schade zichtbaar	randblok
165	Ettringer Tufsteen	geen schade zichtbaar	randblok
166	Ettringer Tufsteen	geen schade zichtbaar	randblok
167	Ettringer Tufsteen	geen schade zichtbaar	randblok
168	Ettringer Tufsteen	Sterk verweerd	randblok
169	Ettringer Tufsteen	Sterk verweerd	randblok
170	Ledesteen	Sterk verweerd	sluitsteen boog
171	Ledesteen	Sterk verweerd	sluitsteen boog
172	Ledesteen	Sterk verweerd	sluitsteen boog
173	Ledesteen	Sterk verweerd	sluitsteen boog
174	Ledesteen	Sterk verweerd	sluitsteen boog
175	Ledesteen	Sterk verweerd	sluitsteen boog
176	Ledesteen	Sterk verweerd	sluitsteen boog
177	Ledesteen	Sterk verweerd	sluitsteen boog
178	Ledesteen	Sterk verweerd	sluitsteen boog
179	Ledesteen	Sterk verweerd	sluitsteen boog
180	Ledesteen	Sterk verweerd	sluitsteen boog
181	Ledesteen	Sterk verweerd	sluitsteen boog
182	Ledesteen	Sterk verweerd	sluitsteen boog
183	Ledesteen	Sterk verweerd	sluitsteen boog
184	Ettringer Tufsteen	Tracrering bros	tracering
185	Ettringer Tufsteen	Tracrering bros	tracering
186	Ettringer Tufsteen	Tracrering bros	tracering
187	Ettringer Tufsteen	Tracrering bros	tracering
188	Ettringer Tufsteen	Tracrering bros	tracering
189	Ettringer Tufsteen	Tracrering bros	tracering
190	Ettringer Tufsteen	Tracrering bros	tracering
191	Ettringer Tufsteen	Tracrering bros	tracering
192	Ettringer Tufsteen	Tracrering bros	tracering
193	Ettringer Tufsteen	Tracrering bros	tracering
194	Ettringer Tufsteen	Tracrering bros	tracering
195	Ettringer Tufsteen	Tracrering bros	tracering
196	Ettringer Tufsteen	Tracrering bros	tracering
197	Ettringer Tufsteen	Tracrering bros	tracering
198	Ettringer Tufsteen	Tracrering bros	tracering
199	Ettringer Tufsteen	Tracrering bros	tracering
200	Ettringer Tufsteen	Tracrering bros	tracering
201	Ettringer Tufsteen	Tracrering bros	tracering
202	Ettringer Tufsteen	Tracrering bros	tracering
203	Ettringer Tufsteen	Tracrering bros	tracering
204	Ettringer Tufsteen	Tracrering bros	tracering
205	Ettringer Tufsteen	Montants achterkant gebroken	zijmontant
206	Ettringer Tufsteen	Montants achterkant gebroken	zijmontant
207	Ettringer Tufsteen	Montants achterkant gebroken	montant
208	Ettringer Tufsteen	Montants achterkant gebroken	montant
209	Ettringer Tufsteen	Montants achterkant gebroken	montant

VENSTER 1 BLOKNUMMER	ZUID STEENSOORT	STAAT/SCHADE	OPMERKINGEN
ZV1-			
210	Ettringer Tufsteen	Montants achterkant gebroken	montant
211	Ettringer Tufsteen	Montants achterkant gebroken	montant
212	Ettringer Tufsteen	Montants achterkant gebroken	montant
213	Ettringer Tufsteen	Montants achterkant gebroken	montant
214	Ettringer Tufsteen	Montants achterkant gebroken	montant
215	Ettringer Tufsteen	Montants achterkant gebroken	montant
216	Ettringer Tufsteen	Montants achterkant gebroken	montant
217	Ettringer Tufsteen	Montants achterkant gebroken	montant
218	Ettringer Tufsteen	Montants achterkant gebroken	montant
219	Ettringer Tufsteen	Montants achterkant gebroken	montant
220	Ettringer Tufsteen	Montants achterkant gebroken	montant
221	Ettringer Tufsteen	Montants achterkant gebroken	montant
222	Ettringer Tufsteen	Montants achterkant gebroken	montant
223	Ettringer Tufsteen	Montants achterkant gebroken	montant
224	Ettringer Tufsteen	Montants achterkant gebroken	montant
225	Muschelkalk	geen schade zichtbaar	afzaat
226	Muschelkalk	geen schade zichtbaar	afzaat
227	Muschelkalk	geen schade zichtbaar	afzaat
227-1	Muschelkalk	geen schade zichtbaar	afzaat
228	Ettringer Tufsteen	Tracering sterk verweerd	driepas half
229	Ettringer Tufsteen	Tracering sterk verweerd	driepas dubbel
230	Ettringer Tufsteen	Tracering sterk verweerd	driepas dubbel
231	Ettringer Tufsteen	Tracering sterk verweerd	driepas half
232	Ettringer Tufsteen	Tracering sterk verweerd	montant
233	Ettringer Tufsteen	Tracering sterk verweerd	montant
234	Muschelkalk	geen schade zichtbaar	afzaat
235	Muschelkalk	geen schade zichtbaar	afzaat
236	Muschelkalk	geen schade zichtbaar	afzaat
237	Muschelkalk	geen schade zichtbaar	afzaat
238	Muschelkalk	geen schade zichtbaar	afzaat
239	Muschelkalk	geen schade zichtbaar	afzaat
240	Muschelkalk	geen schade zichtbaar	afzaat
241	Muschelkalk	geen schade zichtbaar	afzaat
242	Ettringer Tufsteen	geen schade zichtbaar	montant
243	Ettringer Tufsteen	geen schade zichtbaar	montant
244	Ettringer Tufsteen	geen schade zichtbaar	montant
245	Ettringer Tufsteen	geen schade zichtbaar	montant
246	Ettringer Tufsteen	Sterk verweerd	montant
247	Ettringer Tufsteen	Sterk verweerd	montant
248	Ettringer Tufsteen	Sterk verweerd	montant
249	Ettringer Tufsteen	Sterk verweerd	montant
250	Ettringer Tufsteen	Sterk verweerd	montant
251	Ettringer Tufsteen	Sterk verweerd	montant
252	Ettringer Tufsteen	Sterk verweerd	montant
253	Ettringer Tufsteen	Sterk verweerd	montant
254	Muschelkalk	geen schade zichtbaar	afzaat
255	Muschelkalk	geen schade zichtbaar	afzaat
256	Muschelkalk	geen schade zichtbaar	afzaat
257	Muschelkalk	geen schade zichtbaar	afzaat
258	Muschelkalk	geen schade zichtbaar	afzaat
259	Muschelkalk	geen schade zichtbaar	afzaat
260	Muschelkalk	geen schade zichtbaar	afzaat

VENSTER 1 BLOKNUMMER	ZUID STEENSOORT	STAAT/SCHADE	OPMERKINGEN
ZV1-			
261	Muschelkalk	geen schade zichtbaar	afzaat
262	Muschelkalk	geen schade zichtbaar	afzaat
263	Muschelkalk	geen schade zichtbaar	afzaat
264	Muschelkalk	geen schade zichtbaar	afzaat
265	Muschelkalk	geen schade zichtbaar	afzaat
266	Muschelkalk	geen schade zichtbaar	afzaat
267	Ettringer Tufsteen	geen schade zichtbaar	sluitsteen boog
268	Ettringer Tufsteen	geen schade zichtbaar	sluitsteen boog
269	Ettringer Tufsteen	geen schade zichtbaar	sluitsteen boog
270	Ettringer Tufsteen	geen schade zichtbaar	sluitsteen boog
271	Ettringer Tufsteen	geen schade zichtbaar	sluitsteen boog
272	Ledesteen	geen schade zichtbaar	randblok
273	Ledesteen	geen schade zichtbaar	randblok
274	Ledesteen	geen schade zichtbaar	randblok
275	Ledesteen	geen schade zichtbaar	randblok
276	Ledesteen	geen schade zichtbaar	randblok
277	Ledesteen	geen schade zichtbaar	randblok
278	Ledesteen	geen schade zichtbaar	randblok
279	Ledesteen	geen schade zichtbaar	randblok
280	Ledesteen	geen schade zichtbaar	zijmontant
281	Ledesteen	geen schade zichtbaar	zijmontant
282	Ledesteen	geen schade zichtbaar	zijmontant
283	Ledesteen	geen schade zichtbaar	zijmontant
284	Ledesteen	geen schade zichtbaar	zijmontant
285	Ledesteen	geen schade zichtbaar	zijmontant
286	Ledesteen	geen schade zichtbaar	zijmontant
287	Ledesteen	geen schade zichtbaar	zijmontant
288	Ledesteen	geen schade zichtbaar	zijmontant
289	Ledesteen	geen schade zichtbaar	zijmontant
290	Ledesteen	geen schade zichtbaar	zijmontant
291	Ledesteen	geen schade zichtbaar	zijmontant
292	Ledesteen	geen schade zichtbaar	zijmontant
293	Ledesteen	geen schade zichtbaar	zijmontant
294	Ledesteen	geen schade zichtbaar	zijmontant
295	Ledesteen	geen schade zichtbaar	zijmontant
296	Ledesteen	geen schade zichtbaar	waterlijst
297	Ledesteen	geen schade zichtbaar	zijmontant
298	Ettringer Tufsteen	Tufsteen geerodeerd	zijmontant
299	Ledesteen	geen schade zichtbaar	zijmontant
300	Ettringer Tufsteen	geen schade zichtbaar	zijmontant
301	Ettringer Tufsteen	geen schade zichtbaar	zijmontant
302	Ettringer Tufsteen	Tufsteen geerodeerd	zijmontant
303	Ledesteen	geen schade zichtbaar	zijmontant
304	Ettringer Tufsteen	Tufsteen geerodeerd	zijmontant
305	Ettringer Tufsteen	Tufsteen geerodeerd	zijmontant
306	Ettringer Tufsteen	Tufsteen geerodeerd	zijmontant
307	Ettringer Tufsteen	Tufsteen geerodeerd	zijmontant
308	Ettringer Tufsteen	Tufsteen geerodeerd	zijmontant
309	Ettringer Tufsteen	Tufsteen geerodeerd	zijmontant
310	Ledesteen	geen schade zichtbaar	zijmontant
311	Ettringer Tufsteen	Tufsteen geerodeerd	zijmontant
312	Ettringer Tufsteen	Tufsteen geerodeerd	zijmontant

VENSTER 1 BLOKNUMMER	ZUID STEENSOORT	STAAT/SCHADE	OPMERKINGEN
ZV1-			
313	Ettringer Tufsteen	Tufsteen geerodeerd	zijmontant
314	Ettringer Tufsteen	Tufsteen geerodeerd	zijmontant
315	Ettringer Tufsteen	geen schade zichtbaar	zijmontant
316	Ettringer Tufsteen	geen schade zichtbaar	zijmontant
317	Ettringer Tufsteen	geen schade zichtbaar	zijmontant
318	Ledesteen	geen schade zichtbaar	zijmontant
319	Ledesteen	geen schade zichtbaar	zijmontant
320	Ledesteen	geen schade zichtbaar	zijmontant
321	Ettringer Tufsteen	geen schade zichtbaar	zijmontant
321-1	Ettringer Tufsteen	geen schade zichtbaar	zijmontant
322	Ledesteen	geen schade zichtbaar	zijmontant
322-1	Ettringer Tufsteen	geen schade zichtbaar	zijmontant
323	Ledesteen	geen schade zichtbaar	zijmontant
324	Ettringer Tufsteen	geen schade zichtbaar	zijmontant
325	Ledesteen	geen schade zichtbaar	waterlijst
326	Ledesteen	geen schade zichtbaar	zijmontant
327	Ledesteen	geen schade zichtbaar	zijmontant
328	Ledesteen	geen schade zichtbaar	zijmontant
329	Ledesteen	geen schade zichtbaar	zijmontant
330	Ledesteen	geen schade zichtbaar	zijmontant
331	Ledesteen	geen schade zichtbaar	zijmontant
332	Ledesteen	geen schade zichtbaar	zijmontant
333	Ledesteen	geen schade zichtbaar	zijmontant
334	Ledesteen	geen schade zichtbaar	zijmontant
335	Ledesteen	geen schade zichtbaar	zijmontant
336	Ledesteen	geen schade zichtbaar	zijmontant
337	Ledesteen	geen schade zichtbaar	zijmontant
338	Ledesteen	geen schade zichtbaar	zijmontant
339	Ledesteen	geen schade zichtbaar	zijmontant
340	Ledesteen	geen schade zichtbaar	zijmontant
341	Ledesteen	geen schade zichtbaar	zijmontant
342	Ledesteen	geen schade zichtbaar	zijmontant
343	Ledesteen	geen schade zichtbaar	randblok
344	Ledesteen	geen schade zichtbaar	randblok
345	Ledesteen	geen schade zichtbaar	randblok
346	Ledesteen	geen schade zichtbaar	randblok
347	Ledesteen	geen schade zichtbaar	randblok
348	Ledesteen	geen schade zichtbaar	randblok
349	Ledesteen	geen schade zichtbaar	randblok
350	Ettringer Tufsteen	geen schade zichtbaar	sluitsteen boog
351	Ettringer Tufsteen	geen schade zichtbaar	sluitsteen boog
352	Ettringer Tufsteen	geen schade zichtbaar	sluitsteen boog
353	Ettringer Tufsteen	geen schade zichtbaar	sluitsteen boog
354	Ettringer Tufsteen	geen schade zichtbaar	sluitsteen boog
355	Ettringer Tufsteen	geen schade zichtbaar	sluitsteen boog
356	Ettringer Tufsteen	geen schade zichtbaar	tracering
357	Ettringer Tufsteen	Tracering sterk verweerd	tracering
358	Ettringer Tufsteen	Tracering sterk verweerd	tracering
359	Ettringer Tufsteen	Tracering sterk verweerd	tracering
360	Ettringer Tufsteen	Tracering sterk verweerd	tracering
361	Ettringer Tufsteen	Tracering sterk verweerd	tracering
362	Ettringer Tufsteen	Tracering sterk verweerd	tracering

VENSTER 1 BLOKNUMMER	ZUID STEENSOORT	STAAT/SCHADE	OPMERKINGEN
ZV1-			
363	Ettringer Tufsteen	Tracering sterk verweerd	tracering
364	Ettringer Tufsteen	Tracering sterk verweerd	tracering
365	Ettringer Tufsteen	Tracering sterk verweerd	tracering
366	Ettringer Tufsteen	Tracering sterk verweerd	tracering
367	Ettringer Tufsteen	Tracering sterk verweerd	tracering
368	Ettringer Tufsteen	Tracering sterk verweerd	tracering
369	Ettringer Tufsteen	Tracering sterk verweerd	tracering
370	Ettringer Tufsteen	Tracering sterk verweerd	tracering
371	Ettringer Tufsteen	Tracering sterk verweerd	tracering
372	Ettringer Tufsteen	Tracering sterk verweerd	tracering
373	Ettringer Tufsteen	Tracering sterk verweerd	tracering
374	Ettringer Tufsteen	Tracering sterk verweerd	tracering
375	Ettringer Tufsteen	Tracering sterk verweerd	latei
376	Ettringer Tufsteen	Tracering sterk verweerd	tracering
377	Ettringer Tufsteen	Tracering sterk verweerd	latei
378	Ettringer Tufsteen	Tracering sterk verweerd	tracering
379	Ettringer Tufsteen	Tracering sterk verweerd	tracering
380	Ettringer Tufsteen	geen schade zichtbaar	latei
381	Ettringer Tufsteen	geen schade zichtbaar	montant
382	Ettringer Tufsteen	geen schade zichtbaar	montant
383	Ettringer Tufsteen	geen schade zichtbaar	montant
384	Ettringer Tufsteen	geen schade zichtbaar	montant
385	Ettringer Tufsteen	Montants achterkant gebroken	montant
386	Ettringer Tufsteen	geen schade zichtbaar	montant
387	Ettringer Tufsteen	Montants achterkant gebroken	montant
388	Ettringer Tufsteen	Montants achterkant gebroken	montant
389	Muschelkalk	geen schade zichtbaar	waterlijst
390	Muschelkalk	geen schade zichtbaar	waterlijst

VENSTER 2 BLOKNUMMER	ZUID STEENSOORT	STAAT/SCHADE	OPMERKINGEN
ZV2-			
01	Ledesteen	Sterk verweerd	sluitsteen boog
02	Ledesteen	Sterk verweerd	sluitsteen boog
03	Ledesteen	Sterk verweerd	sluitsteen boog
04	Ledesteen	Sterk verweerd	sluitsteen boog
05	Ledesteen	Sterk verweerd	sluitsteen boog
06	Ledesteen	Sterk verweerd	sluitsteen boog
07	Ledesteen	Sterk verweerd	sluitsteen boog
08	Ledesteen	Sterk verweerd	sluitsteen boog
09	Ledesteen	Sterk verweerd	sluitsteen boog
10	Ledesteen	Sterk verweerd	sluitsteen boog
11	Ledesteen	Sterk verweerd	sluitsteen boog
12	Ledesteen	Sterk verweerd	sluitsteen boog
13	Ledesteen	Sterk verweerd	sluitsteen boog
14	Ettringer Tufsteen	Sterk verweerd	randblok
15	Ettringer Tufsteen	Steen is bros	randblok
16	Ettringer Tufsteen	Steen is bros	randblok
17	Ettringer Tufsteen	Steen is bros	randblok
18	Ettringer Tufsteen	Steen is bros	randblok
19	Ettringer Tufsteen	Steen is bros	randblok
20	Ettringer Tufsteen	Steen is bros	randblok
21	Ettringer Tufsteen	Steen is bros	zijmontant
22	Ettringer Tufsteen	Steen is bros	zijmontant
23	Ettringer Tufsteen	Steen is bros	zijmontant
24	Ettringer Tufsteen	Steen is bros	zijmontant
25	Ettringer Tufsteen	Steen is bros	zijmontant
26	Ettringer Tufsteen	Steen is bros	zijmontant
27	Ettringer Tufsteen	Steen is bros	zijmontant
28	Ettringer Tufsteen	Steen is bros	zijmontant
29	Ettringer Tufsteen	Steen is bros	zijmontant
30	Ettringer Tufsteen	Steen is bros	zijmontant
31	Ettringer Tufsteen	Steen is bros	zijmontant
32	Ettringer Tufsteen	Steen is bros	zijmontant
33	Ettringer Tufsteen	Steen is bros	zijmontant
34	Ettringer Tufsteen	Steen is bros	zijmontant
35	Ettringer Tufsteen	Steen is bros	zijmontant
36	Ettringer Tufsteen	Steen is bros	zijmontant
37	Ettringer Tufsteen	Steen is bros	zijmontant
38	Ettringer Tufsteen	Steen is bros	zijmontant
39	Ettringer Tufsteen	Steen is bros	zijmontant
40	Ettringer Tufsteen	Steen is bros	zijmontant
41	Ettringer Tufsteen	Steen is bros	zijmontant
42	Ettringer Tufsteen	Steen is bros	zijmontant
43	Ettringer Tufsteen	Steen is bros	zijmontant
44	Ettringer Tufsteen	Steen is bros	zijmontant
45	Ettringer Tufsteen	Steen is bros	zijmontant
46	Ettringer Tufsteen	Steen is bros	zijmontant
47	Ettringer Tufsteen	Steen is bros	zijmontant
48	Ettringer Tufsteen	Steen is bros	zijmontant
49	Ettringer Tufsteen	Steen is bros	zijmontant
50	Ettringer Tufsteen	Steen is bros	zijmontant
51	Ettringer Tufsteen	Steen is bros	zijmontant
52	Ettringer Tufsteen	Steen is bros	zijmontant

VENSTER 2 BLOKNUMMER	ZUID STEENSOORT	STAAT/SCHADE	OPMERKINGEN
ZV2-			
53	Ettringer Tufsteen	Steen is bros	zijmontant
54	Ettringer Tufsteen	Steen is bros	zijmontant
55	Ettringer Tufsteen	Steen is bros	zijmontant
56	Ettringer Tufsteen	Steen is bros	zijmontant
57	Ettringer Tufsteen	Steen is bros	zijmontant
58	Ettringer Tufsteen	Steen is bros	zijmontant
59	Ettringer Tufsteen	Steen is bros	zijmontant
60	Ettringer Tufsteen	Steen is bros	zijmontant
61	Ettringer Tufsteen	Steen is bros	zijmontant
62	Ettringer Tufsteen	Steen is bros	zijmontant
63	Ettringer Tufsteen	Steen is bros	zijmontant
64	Ettringer Tufsteen	Steen is bros	zijmontant
65	Muschelkalk	geen schade zichtbaar	afzaat
66	Ettringer Tufsteen	Steen is bros	zijmontant
67	Ettringer Tufsteen	Steen is bros	zijmontant
68	Ettringer Tufsteen	Steen is bros	zijmontant
69	Ettringer Tufsteen	Steen is bros	zijmontant
70	Ettringer Tufsteen	Steen is bros	zijmontant
71	Ettringer Tufsteen	Steen is bros	zijmontant
72	Muschelkalk	geen schade zichtbaar	afzaat
73	Ettringer Tufsteen	Steen is bros	zijmontant
74	Ettringer Tufsteen	Steen is bros	zijmontant
75	Ettringer Tufsteen	Steen is bros	zijmontant
76	Ettringer Tufsteen	Steen is bros	zijmontant
77	Ettringer Tufsteen	Steen is bros	zijmontant
78	Ettringer Tufsteen	Steen is bros	zijmontant
79	Ettringer Tufsteen	Steen is bros	zijmontant
80	Ettringer Tufsteen	Steen is bros	zijmontant
81	Ettringer Tufsteen	Steen is bros	zijmontant
82	Ettringer Tufsteen	Steen is bros	zijmontant
83	Ettringer Tufsteen	Steen is bros	zijmontant
84	Ettringer Tufsteen	Steen is bros	zijmontant
85	Ettringer Tufsteen	Steen is bros	zijmontant
86	Ettringer Tufsteen	Steen is bros	zijmontant
87	Ettringer Tufsteen	Steen is bros	zijmontant
88	Ettringer Tufsteen	Steen is bros	zijmontant
89	Ettringer Tufsteen	Steen is bros	zijmontant
90	Ettringer Tufsteen	Steen is bros	zijmontant
91	Ettringer Tufsteen	Steen is bros	zijmontant
92	Ettringer Tufsteen	Steen is bros	zijmontant
93	Ettringer Tufsteen	Steen is bros	zijmontant
94	Ettringer Tufsteen	Steen is bros	zijmontant
95	Ettringer Tufsteen	Steen is bros	zijmontant
96	Ettringer Tufsteen	Steen is bros	zijmontant
97	Ettringer Tufsteen	Steen is bros	zijmontant
98	Ettringer Tufsteen	Steen is bros	zijmontant
99	Ettringer Tufsteen	Steen is bros	zijmontant
100	Ettringer Tufsteen	Steen is bros	zijmontant
101	Ettringer Tufsteen	Steen is bros	zijmontant
102	Ettringer Tufsteen	Steen is bros	zijmontant
103	Ettringer Tufsteen	Steen is bros	zijmontant
104	Ettringer Tufsteen	Steen is bros	zijmontant

VENSTER 2 BLOKNUMMER	ZUID STEENSOORT	STAAT/SCHADE	OPMERKINGEN
ZV2-			
105	Ettringer Tufsteen	Steen is bros	zijmontant
106	Ettringer Tufsteen	Steen is bros	zijmontant
107	Ettringer Tufsteen	Steen is bros	zijmontant
108	Ettringer Tufsteen	Steen is bros	zijmontant
109	Ettringer Tufsteen	Steen is bros	zijmontant
110	Ettringer Tufsteen	Steen is bros	zijmontant
111	Ettringer Tufsteen	Steen is bros	zijmontant
112	Ettringer Tufsteen	Steen is bros	zijmontant
113	Ettringer Tufsteen	Steen is bros	zijmontant
114	Ettringer Tufsteen	Steen is bros	zijmontant
115	Ettringer Tufsteen	Steen is bros	zijmontant
116	Ettringer Tufsteen	Steen is bros	zijmontant
117	Muschelkalk	geen schade zichtbaar	afzaat
118	Ettringer Tufsteen	Steen is bros/ licht beschadigd	zijmontant
119	Ettringer Tufsteen	Steen is bros/ licht beschadigd	zijmontant
120	Ettringer Tufsteen	Steen is bros/ licht beschadigd	zijmontant
121	Ettringer Tufsteen	Steen is bros/ licht beschadigd	zijmontant
122	Ettringer Tufsteen	Steen is bros/ licht beschadigd	zijmontant
123	Ettringer Tufsteen	Steen is bros/ licht beschadigd	zijmontant
124	Muschelkalk	geen schade zichtbaar	afzaat
125	Ettringer Tufsteen	Steen is bros	zijmontant
126	Ettringer Tufsteen	Steen is bros	zijmontant
127	Ettringer Tufsteen	Steen is bros	zijmontant
128	Ettringer Tufsteen	Steen is bros	zijmontant
129	Ettringer Tufsteen	Steen is bros	zijmontant
130	Ettringer Tufsteen	Steen is bros	zijmontant
131	Ettringer Tufsteen	Steen is bros	zijmontant
132	Ettringer Tufsteen	Steen is bros	zijmontant
133	Ettringer Tufsteen	Steen is bros	zijmontant
134	Ettringer Tufsteen	Steen is bros	zijmontant
135	Ettringer Tufsteen	Steen is bros	zijmontant
136	Ettringer Tufsteen	Steen is bros	zijmontant
137	Ettringer Tufsteen	Steen is bros	zijmontant
138	Ettringer Tufsteen	Steen is bros	zijmontant
139	Ettringer Tufsteen	Steen is bros	zijmontant
140	Ettringer Tufsteen	Steen is bros	zijmontant
141	Ettringer Tufsteen	Steen is bros	zijmontant
142	Ettringer Tufsteen	Steen is bros	zijmontant
143	Ettringer Tufsteen	Steen is bros	zijmontant
144	Ettringer Tufsteen	Steen is bros	zijmontant
145	Ettringer Tufsteen	Steen is bros	zijmontant
146	Ettringer Tufsteen	Steen is bros	zijmontant
147	Ettringer Tufsteen	Steen is bros	zijmontant
148	Ettringer Tufsteen	Steen is bros	zijmontant
149	Ettringer Tufsteen	Steen is bros	zijmontant
150	Ettringer Tufsteen	Steen is bros	zijmontant
151	Ettringer Tufsteen	Steen is bros	zijmontant
152	Ettringer Tufsteen	Steen is bros	zijmontant
153	Ettringer Tufsteen	Steen is bros	zijmontant
154	Ettringer Tufsteen	Steen is bros	zijmontant
155	Ettringer Tufsteen	Steen is bros	zijmontant
156	Ettringer Tufsteen	Steen is bros	zijmontant

VENSTER 2 BLOKNUMMER	ZUID STEENSOORT	STAAT/SCHADE	OPMERKINGEN
ZV2-			
157	Ettringer Tufsteen	Steen is bros	zijmontant
158	Ettringer Tufsteen	Steen is bros	zijmontant
159	Ettringer Tufsteen	Steen is bros	zijmontant
160	Ettringer Tufsteen	Steen is bros	zijmontant
161	Ettringer Tufsteen	Steen is bros	zijmontant
162	Ettringer Tufsteen	Steen is bros	zijmontant
163	Ettringer Tufsteen	Steen is bros	zijmontant
164	Ettringer Tufsteen	Steen is bros	zijmontant
165	Ettringer Tufsteen	Steen is bros	zijmontant
166	Ettringer Tufsteen	Steen is bros	zijmontant
167	Ettringer Tufsteen	Steen is bros	zijmontant
168	Ettringer Tufsteen	Steen is bros	zijmontant
169	Ettringer Tufsteen	Steen is bros	randblok
170	Ettringer Tufsteen	Steen is bros	randblok
171	Ettringer Tufsteen	Steen is bros	randblok
172	Ettringer Tufsteen	Steen is bros	randblok
173	Ettringer Tufsteen	Steen is bros	randblok
174	Ettringer Tufsteen	Steen is bros	randblok
175	Ettringer Tufsteen	Sterk verweerd	randblok
176	Ettringer Tufsteen	Sterk verweerd	randblok
177	Ledesteen	Sterk verweerd	sluitsteen boog
178	Ledesteen	Sterk verweerd	sluitsteen boog
179	Ledesteen	Sterk verweerd	sluitsteen boog
180	Ledesteen	Sterk verweerd	sluitsteen boog
181	Ledesteen	Sterk verweerd	sluitsteen boog
182	Ledesteen	Sterk verweerd	sluitsteen boog
183	Ledesteen	Sterk verweerd	sluitsteen boog
184	Ledesteen	Sterk verweerd	sluitsteen boog
185	Ledesteen	Sterk verweerd	sluitsteen boog
186	Ledesteen	Sterk verweerd	sluitsteen boog
187	Ledesteen	Sterk verweerd	sluitsteen boog
188	Ledesteen	Sterk verweerd	sluitsteen boog
189	Ledesteen	Sterk verweerd	sluitsteen boog
190	Ledesteen	Sterk verweerd	sluitsteen boog
191	Ettringer Tufsteen	Steen afgebrokkeld, puntjes afgebroken	tracering
192	Ettringer Tufsteen	Steen afgebrokkeld, puntjes afgebroken	tracering
193	Ettringer Tufsteen	Steen afgebrokkeld, puntjes afgebroken	tracering
194	Ettringer Tufsteen	Steen afgebrokkeld, puntjes afgebroken	tracering
195	Ettringer Tufsteen	Steen afgebrokkeld, puntjes afgebroken	tracering
196	Ettringer Tufsteen	Steen afgebrokkeld, puntjes afgebroken	tracering
197	Ettringer Tufsteen	Steen afgebrokkeld, puntjes afgebroken	tracering
198	Ettringer Tufsteen	Steen afgebrokkeld, puntjes afgebroken	tracering
199	Ettringer Tufsteen	Steen afgebrokkeld, puntjes afgebroken	tracering
200	Ettringer Tufsteen	Steen afgebrokkeld, puntjes afgebroken	tracering
201	Ettringer Tufsteen	Steen afgebrokkeld, puntjes afgebroken	tracering
202	Ettringer Tufsteen	Steen afgebrokkeld, puntjes afgebroken	tracering
203	Ettringer Tufsteen	Steen afgebrokkeld, puntjes afgebroken	tracering
204	Ettringer Tufsteen	Steen afgebrokkeld, puntjes afgebroken	tracering
205	Ettringer Tufsteen	Steen afgebrokkeld, puntjes afgebroken	tracering
206	Ettringer Tufsteen	Steen afgebrokkeld, puntjes afgebroken	tracering
207	Ettringer Tufsteen	Steen afgebrokkeld, puntjes afgebroken	tracering
208	Ettringer Tufsteen	Steen afgebrokkeld, puntjes afgebroken	tracering

VENSTER 2 BLOKNUMMER	ZUID STEENSOORT	STAAT/SCHADE	OPMERKINGEN
ZV2-			
209	Ettringer Tufsteen	Steen afgebrokkeld, puntjes afgebroken	tracering
210	Ettringer Tufsteen	Steen afgebrokkeld, puntjes afgebroken	tracering
211	Ettringer Tufsteen	Steen afgebrokkeld, puntjes afgebroken	tracering
212	Ettringer Tufsteen	Steen afgebrokkeld, puntjes afgebroken	tracering
213	Ettringer Tufsteen	Steen afgebrokkeld, puntjes afgebroken	tracering
214	Ettringer Tufsteen	Steen afgebrokkeld, puntjes afgebroken	tracering
215	Ettringer Tufsteen	Steen afgebrokkeld, puntjes afgebroken	tracering
216	Ettringer Tufsteen	Steen afgebrokkeld, puntjes afgebroken	tracering
217	Ettringer Tufsteen	Steen is bros	montant
218	Ettringer Tufsteen	Steen is bros	montant
219	Ettringer Tufsteen	Steen is bros	montant
220	Ettringer Tufsteen	Steen is bros	montant
221	Ettringer Tufsteen	Steen is bros	montant
222	Ettringer Tufsteen	Steen is bros	montant
223	Ettringer Tufsteen	Steen is bros	montant
224	Ettringer Tufsteen	Steen is bros	montant
225	Ettringer Tufsteen	Steen is bros	montant
226	Ettringer Tufsteen	Steen is bros	montant
227	Ettringer Tufsteen	Steen is bros	montant
228	Ettringer Tufsteen	Steen is bros	montant
229	Ettringer Tufsteen	Montant aan achterkant gebroken	montant
230	Ettringer Tufsteen	Montant aan achterkant gebroken	montant
231	Ettringer Tufsteen	Montant aan achterkant gebroken	montant
232	Ettringer Tufsteen	Montant aan achterkant gebroken	montant
233	Ettringer Tufsteen	Montant aan achterkant gebroken	montant
234	Ettringer Tufsteen	Montant aan achterkant gebroken	montant
235	Muschelkalk	geen schade zichtbaar	afzaat
236	Muschelkalk	geen schade zichtbaar	afzaat
237	Muschelkalk	geen schade zichtbaar	afzaat
238	Muschelkalk	geen schade zichtbaar	afzaat
239	Ettringer Tufsteen	Tracering sterk verweerd, bros	driepas half
240	Ettringer Tufsteen	Tracering sterk verweerd, bros	driepas dubbel
241	Ettringer Tufsteen	Tracering sterk verweerd, bros	driepas dubbel
242	Ettringer Tufsteen	Tracering sterk verweerd, bros	driepas half
243	Ettringer Tufsteen	Tracering sterk verweerd, bros	montant
244	Ettringer Tufsteen	Tracering sterk verweerd, bros	montant
245	Muschelkalk	geen schade zichtbaar	afzaat
246	Muschelkalk	geen schade zichtbaar	afzaat
247	Muschelkalk	geen schade zichtbaar	afzaat
248	Muschelkalk	geen schade zichtbaar	afzaat
249	Muschelkalk	geen schade zichtbaar	afzaat
250	Muschelkalk	geen schade zichtbaar	afzaat
251	Muschelkalk	geen schade zichtbaar	afzaat
252	Muschelkalk	geen schade zichtbaar	afzaat
253	Ettringer Tufsteen	Montant bros/ verweerd	montant
254	Ettringer Tufsteen	Montant bros/ verweerd	montant
255	Ettringer Tufsteen	Montant bros/ verweerd	montant
256	Ettringer Tufsteen	Montant bros/ verweerd	montant
257	Ettringer Tufsteen	Montant sterk verweerd	montant
258	Ettringer Tufsteen	Montant bros/ verweerd	montant
259	Ettringer Tufsteen	Montant bros/ verweerd	montant
260	Ettringer Tufsteen	Montant bros/ verweerd	montant

VENSTER 2 BLOKNUMMER	ZUID STEENSOORT	STAAT/SCHADE	OPMERKINGEN
ZV2-			
261	Ettringer Tufsteen	Montant sterk verweerd	montant
262	Ettringer Tufsteen	Montant sterk verweerd	montant
263	Ettringer Tufsteen	Montant bros/ verweerd	montant
264	Ettringer Tufsteen	Montant bros/ verweerd	montant
265	Muschelkalk	geen schade zichtbaar	afzaat
266	Muschelkalk	geen schade zichtbaar	afzaat
267	Muschelkalk	geen schade zichtbaar	afzaat
268	Muschelkalk	geen schade zichtbaar	afzaat
269	Muschelkalk	geen schade zichtbaar	afzaat
270	Muschelkalk	geen schade zichtbaar	afzaat
271	Muschelkalk	geen schade zichtbaar	afzaat
272	Muschelkalk	geen schade zichtbaar	afzaat
273	Muschelkalk	geen schade zichtbaar	afzaat
274	Muschelkalk	geen schade zichtbaar	afzaat
275	Muschelkalk	geen schade zichtbaar	afzaat
276	Muschelkalk	geen schade zichtbaar	afzaat
277	Muschelkalk	geen schade zichtbaar	afzaat
278	Ettringer Tufsteen	Steen is bros	sluitsteen boog
279	Ettringer Tufsteen	Steen is bros	sluitsteen boog
280	Ettringer Tufsteen	Steen is bros	sluitsteen boog
281	Ettringer Tufsteen	Steen is bros	sluitsteen boog
282	Ettringer Tufsteen	Steen is bros	sluitsteen boog
283	Ettringer Tufsteen	Steen is bros	sluitsteen boog
284	Ledesteen	geen schade zichtbaar	randblok
285	Ledesteen	geen schade zichtbaar	randblok
286	Ledesteen	geen schade zichtbaar	randblok
287	Ledesteen	geen schade zichtbaar	randblok
288	Ledesteen	geen schade zichtbaar	randblok
289	Ledesteen	geen schade zichtbaar	randblok
290	Ledesteen	geen schade zichtbaar	randblok
291	Ledesteen	geen schade zichtbaar	randblok
292	Ledesteen	geen schade zichtbaar	zijmontant
293	Ledesteen	geen schade zichtbaar	zijmontant
294	Ledesteen	geen schade zichtbaar	zijmontant
295	Ledesteen	geen schade zichtbaar	zijmontant
296	Ledesteen	geen schade zichtbaar	zijmontant
297	Ledesteen	geen schade zichtbaar	zijmontant
298	Ledesteen	geen schade zichtbaar	zijmontant
299	Ledesteen	geen schade zichtbaar	zijmontant
300	Ledesteen	geen schade zichtbaar	zijmontant
301	Ledesteen	geen schade zichtbaar	zijmontant
302	Ledesteen	geen schade zichtbaar	zijmontant
303	Ledesteen	geen schade zichtbaar	zijmontant
304	Ledesteen	geen schade zichtbaar	zijmontant
305	Ledesteen	geen schade zichtbaar	zijmontant
306	Ledesteen	geen schade zichtbaar	zijmontant
307	Ledesteen	geen schade zichtbaar	zijmontant
308	Muschelkalk	geen schade zichtbaar	afzaat
309	Ettringer Tufsteen	Steen is bros	zijmontant
310	Ledesteen	geen schade zichtbaar	zijmontant
311	Ledesteen	geen schade zichtbaar	zijmontant
312	Ettringer Tufsteen	Steen is bros	zijmontant

VENSTER 2 BLOKNUMMER	ZUID STEENSOORT	STAAT/SCHADE	OPMERKINGEN
ZV2-			
313	Ledesteen	geen schade zichtbaar	zijmontant
314	Ettringer Tufsteen	Steen is bros	zijmontant
315	Ledesteen	geen schade zichtbaar	zijmontant
316	Ettringer Tufsteen	Steen is bros	zijmontant
317	Ledesteen	geen schade zichtbaar	zijmontant
318	Ledesteen	geen schade zichtbaar	zijmontant
319	Ettringer Tufsteen	Steen is bros	zijmontant
320	Ledesteen	geen schade zichtbaar	zijmontant
321	Ettringer Tufsteen	Steen is bros	zijmontant
322	Ettringer Tufsteen	Steen is bros	zijmontant
323	Ledesteen	geen schade zichtbaar	zijmontant
324	Ettringer Tufsteen	Steen is bros	zijmontant
325	Ledesteen	geen schade zichtbaar	zijmontant
326	Ettringer Tufsteen	Steen is bros	zijmontant
327	Ledesteen	geen schade zichtbaar	zijmontant
328	Ettringer Tufsteen	Steen is bros	zijmontant
329	Ledesteen	geen schade zichtbaar	zijmontant
330	Ettringer Tufsteen	geen schade zichtbaar	zijmontant
331	Ledesteen	geen schade zichtbaar	zijmontant
332	Ettringer Tufsteen	Steen is bros	zijmontant
333	Ledesteen	geen schade zichtbaar	zijmontant
334	Ledesteen	geen schade zichtbaar	zijmontant
335	Ledesteen	geen schade zichtbaar	zijmontant
336	Muschelkalk	geen schade zichtbaar	afzaat
337	Ledesteen	geen schade zichtbaar	zijmontant
338	Ledesteen	geen schade zichtbaar	zijmontant
339	Ledesteen	geen schade zichtbaar	zijmontant
340	Ledesteen	geen schade zichtbaar	zijmontant
341	Ledesteen	geen schade zichtbaar	zijmontant
342	Ledesteen	geen schade zichtbaar	zijmontant
343	Ledesteen	geen schade zichtbaar	zijmontant
344	Ledesteen	geen schade zichtbaar	zijmontant
345	Ledesteen	geen schade zichtbaar	zijmontant
346	Ledesteen	geen schade zichtbaar	zijmontant
347	Ledesteen	geen schade zichtbaar	zijmontant
348	Ledesteen	geen schade zichtbaar	zijmontant
349	Ledesteen	geen schade zichtbaar	zijmontant
350	Ledesteen	geen schade zichtbaar	randblok
351	Ledesteen	geen schade zichtbaar	randblok
352	Ledesteen	geen schade zichtbaar	randblok
353	Ledesteen	geen schade zichtbaar	randblok
354	Ledesteen	geen schade zichtbaar	randblok
355	Ledesteen	geen schade zichtbaar	randblok
356	Ledesteen	geen schade zichtbaar	randblok
357	Ledesteen	geen schade zichtbaar	randblok
358	Ettringer Tufsteen	Steen is bros	sluitsteen boog
359	Ettringer Tufsteen	Steen is bros	sluitsteen boog
360	Ettringer Tufsteen	Steen is bros	sluitsteen boog
361	Ettringer Tufsteen	Steen is bros	sluitsteen boog
362	Ettringer Tufsteen	Steen is bros	sluitsteen boog
363	Ettringer Tufsteen	Steen is bros	sluitsteen boog
364	Ettringer Tufsteen	Steen is bros	tracering

VENSTER 2 BLOKNUMMER	ZUID STEENSOORT	STAAT/SCHADE	OPMERKINGEN
ZV2-			
365	Ettringer Tufsteen	Steen is bros	tracering
366	Ettringer Tufsteen	Steen is bros	tracering
367	Ettringer Tufsteen	Steen is bros	tracering
368	Ettringer Tufsteen	Steen is bros	tracering
369	Ettringer Tufsteen	Steen is bros	tracering
370	Ettringer Tufsteen	Steen is bros	tracering
371	Ettringer Tufsteen	Steen is bros	tracering
372	Ettringer Tufsteen	Steen is bros	tracering
373	Ettringer Tufsteen	Steen is bros	tracering
374	Ettringer Tufsteen	Steen is bros	tracering
375	Ettringer Tufsteen	Steen is bros	tracering
376	Ettringer Tufsteen	Steen is bros	tracering
377	Ettringer Tufsteen	Steen is bros	tracering
378	Ettringer Tufsteen	Tracering sterk verweerd, bros	tracering
379	Ettringer Tufsteen	Tracering sterk verweerd, bros	tracering
380	Ettringer Tufsteen	Tracering sterk verweerd, bros	tracering
381	Ettringer Tufsteen	Tracering sterk verweerd, bros	tracering
382	Ettringer Tufsteen	Tracering sterk verweerd, bros	tracering
383	Ettringer Tufsteen	Tracering sterk verweerd, bros	tracering
384	Ettringer Tufsteen	Tracering sterk verweerd, bros	a
385	Ettringer Tufsteen	Tracering sterk verweerd, bros	tracering
386	Ettringer Tufsteen	Tracering sterk verweerd, bros	tracering
387	Ettringer Tufsteen	Tracering sterk verweerd, bros	latei
388	Ettringer Tufsteen	Tracering sterk verweerd, bros	latei
389	Ettringer Tufsteen	Steen is bros	montant
390	Ettringer Tufsteen	Steen is bros	montant
391	Ettringer Tufsteen	Steen is bros	montant
392	Ettringer Tufsteen	Steen is bros	montant
393	Ettringer Tufsteen	Steen is bros	montant
394	Ettringer Tufsteen	Steen is bros	montant
395	Ettringer Tufsteen	Montant beschadigd	montant
396	Ettringer Tufsteen	Montant beschadigd	montant
397	Muschelkalk	geen schade zichtbaar	afzaat
398	Muschelkalk	geen schade zichtbaar	afzaat

VENSTER 3 BLOKNUMMER	ZUID STENSOORT	STAAT/SCHADE	OPMERKINGEN
ZV3-			
01	Ledesteen	Sterk verweerd	sluitsteen boog
02	Ledesteen	Sterk verweerd	sluitsteen boog
03	Ledesteen	Sterk verweerd	sluitsteen boog
04	Ledesteen	Sterk verweerd	sluitsteen boog
05	Ledesteen	Sterk verweerd	sluitsteen boog
06	Ledesteen	Sterk verweerd	sluitsteen boog
07	Ledesteen	Sterk verweerd	sluitsteen boog
08	Ledesteen	Sterk verweerd	sluitsteen boog
09	Ledesteen	Sterk verweerd	sluitsteen boog
10	Ledesteen	Sterk verweerd	sluitsteen boog
11	Ledesteen	Sterk verweerd	sluitsteen boog
12	Ledesteen	Sterk verweerd	sluitsteen boog
13	Ledesteen	Sterk verweerd	sluitsteen boog
14	Ledesteen	Sterk verweerd	sluitsteen boog
15	Ettringer Tufsteen	Sterk verweerd	randblok
16	Ettringer Tufsteen	Sterk verweerd	randblok
17	Ettringer Tufsteen	Steen is bros	randblok
18	Ettringer Tufsteen	Steen is bros	randblok
19	Ettringer Tufsteen	Steen is bros	randblok
20	Ettringer Tufsteen	Steen is bros	randblok
21	Ettringer Tufsteen	Steen is bros	randblok
22	Ettringer Tufsteen	Steen is bros	randblok
23	Ettringer Tufsteen	Steen is bros	zijmontant
24	Ettringer Tufsteen	Steen is bros	zijmontant
25	Ettringer Tufsteen	Steen is bros	zijmontant
26	Ettringer Tufsteen	Steen is bros	zijmontant
27	Ettringer Tufsteen	Steen is bros	zijmontant
28	Ettringer Tufsteen	Steen is bros	zijmontant
29	Ettringer Tufsteen	Steen is bros	zijmontant
30	Ettringer Tufsteen	Steen is bros	zijmontant
31	Ettringer Tufsteen	Steen is bros	zijmontant
32	Ettringer Tufsteen	Steen is bros	zijmontant
33	Ettringer Tufsteen	Steen is bros	zijmontant
34	Ettringer Tufsteen	Steen is bros	zijmontant
35	Ettringer Tufsteen	Steen is bros	zijmontant
36	Ettringer Tufsteen	Steen is bros	zijmontant
37	Ettringer Tufsteen	Steen is bros	zijmontant
38	Ettringer Tufsteen	Steen is bros	zijmontant
39	Ettringer Tufsteen	Steen is bros	zijmontant
40	Ettringer Tufsteen	Steen is bros	zijmontant
41	Ettringer Tufsteen	Steen is bros	zijmontant
42	Ettringer Tufsteen	Steen is bros	zijmontant
43	Ettringer Tufsteen	Steen is bros	zijmontant
44	Ettringer Tufsteen	Steen is bros	zijmontant
45	Ettringer Tufsteen	Steen is bros	zijmontant
46	Ettringer Tufsteen	Steen is bros	zijmontant
47	Ettringer Tufsteen	Steen is bros	zijmontant
48	Ettringer Tufsteen	Steen is bros	zijmontant
49	Ettringer Tufsteen	Steen is bros	zijmontant
50	Ettringer Tufsteen	Steen is bros	zijmontant
51	Ettringer Tufsteen	Steen is bros	zijmontant
52	Ettringer Tufsteen	Steen is bros	zijmontant

VENSTER 3 BLOKNUMMER	ZUID STEENSOORT	STAAT/SCHADE	OPMERKINGEN
ZV3-			
53	Ettringer Tufsteen	Steen is bros	zijmontant
54	Ettringer Tufsteen	Steen is bros	zijmontant
55	Ettringer Tufsteen	Steen is bros	zijmontant
56	Ettringer Tufsteen	Steen is bros	zijmontant
57	Ettringer Tufsteen	Steen is bros	zijmontant
58	Ettringer Tufsteen	Steen is bros	zijmontant
59	Ettringer Tufsteen	Steen is bros	zijmontant
60	Ettringer Tufsteen	Steen is bros	zijmontant
61	Ettringer Tufsteen	Steen is bros	zijmontant
62	Ettringer Tufsteen	Steen is bros	zijmontant
63	Ettringer Tufsteen	Steen is bros	zijmontant
64	Ettringer Tufsteen	Steen is bros	zijmontant
65	Ettringer Tufsteen	Steen is bros	zijmontant
66	Muschelkalk	geen schade zichtbaar	afzaat
67	Ettringer Tufsteen	Steen is bros	zijmontant
68	Ettringer Tufsteen	Steen is bros	zijmontant
69	Ettringer Tufsteen	Steen is bros	zijmontant
70	Ettringer Tufsteen	Steen is bros	zijmontant
71	Ettringer Tufsteen	Steen is bros	zijmontant
72	Ettringer Tufsteen	Steen is bros	zijmontant
73	Ettringer Tufsteen	Steen is bros	zijmontant
74	Muschelkalk	geen schade zichtbaar	afzaat
75	Ettringer Tufsteen	Steen is bros	zijmontant
76	Ettringer Tufsteen	Steen is bros	zijmontant
77	Ettringer Tufsteen	Steen is bros	zijmontant
78	Ettringer Tufsteen	Steen is bros	zijmontant
79	Ettringer Tufsteen	Steen is bros	zijmontant
80	Ettringer Tufsteen	Steen is bros	zijmontant
81	Ettringer Tufsteen	Steen is bros	zijmontant
82	Ettringer Tufsteen	Steen is bros	zijmontant
83	Ettringer Tufsteen	Steen is bros	zijmontant
84	Ettringer Tufsteen	Steen is bros	zijmontant
85	Ettringer Tufsteen	Steen is bros	zijmontant
86	Ettringer Tufsteen	Steen is bros	zijmontant
87	Ettringer Tufsteen	Steen is bros	zijmontant
88	Ettringer Tufsteen	Steen is bros	zijmontant
89	Ettringer Tufsteen	Steen is bros	zijmontant
90	Ettringer Tufsteen	Steen is bros	zijmontant
91	Ettringer Tufsteen	Steen is bros	zijmontant
92	Ettringer Tufsteen	Steen is bros	zijmontant
93	Ettringer Tufsteen	Steen is bros	zijmontant
94	Ettringer Tufsteen	Steen is bros	zijmontant
95	Ettringer Tufsteen	Steen is bros	zijmontant
96	Ettringer Tufsteen	Steen is bros	zijmontant
97	Ettringer Tufsteen	Steen is bros	zijmontant
98	Ettringer Tufsteen	Steen is bros	zijmontant
99	Ettringer Tufsteen	Steen is bros	zijmontant
100	Ettringer Tufsteen	Steen is bros	zijmontant
101	Ettringer Tufsteen	Steen is bros	zijmontant
102	Ettringer Tufsteen	Steen is bros	zijmontant
103	Ettringer Tufsteen	Steen is bros	zijmontant
104	Ettringer Tufsteen	Steen is bros	zijmontant

VENSTER 3 BLOKNUMMER	ZUID STEENSOORT	STAAT/SCHADE	OPMERKINGEN
ZV3-			
105	Ettringer Tufsteen	Steen is bros	zijmontant
106	Ettringer Tufsteen	Steen is bros	zijmontant
107	Ettringer Tufsteen	Steen is bros	zijmontant
108	Ettringer Tufsteen	Steen is bros	zijmontant
109	Ettringer Tufsteen	Steen is bros	zijmontant
110	Ettringer Tufsteen	Steen is bros	zijmontant
111	Ettringer Tufsteen	Steen is bros	zijmontant
112	Ettringer Tufsteen	Steen is bros	zijmontant
113	Ettringer Tufsteen	Sterk verweerd	zijmontant
114	Ettringer Tufsteen	Sterk verweerd	zijmontant
115	Ettringer Tufsteen	Sterk verweerd	zijmontant
116	Ettringer Tufsteen	Sterk verweerd	zijmontant
117	Muschelkalk	geen schade zichtbaar	afzaat
118	Ettringer Tufsteen	Steen is bros	zijmontant
119	Ettringer Tufsteen	Steen is bros	zijmontant
120	Ettringer Tufsteen	Steen is bros	zijmontant
121	Ettringer Tufsteen	Steen is bros	zijmontant
122	Ettringer Tufsteen	Steen is bros	zijmontant
123	Ettringer Tufsteen	Steen is bros	zijmontant
124	Ettringer Tufsteen	Steen is bros	zijmontant
125	Muschelkalk	geen schade zichtbaar	afzaat
126	Ettringer Tufsteen	Sterk verweerd	zijmontant
127	Ettringer Tufsteen	Sterk verweerd	zijmontant
128	Ettringer Tufsteen	Sterk verweerd	zijmontant
129	Ettringer Tufsteen	Sterk verweerd	zijmontant
130	Ettringer Tufsteen	Sterk verweerd	zijmontant
131	Ettringer Tufsteen	Sterk verweerd	zijmontant
132	Ettringer Tufsteen	Sterk verweerd	zijmontant
133	Ettringer Tufsteen	Sterk verweerd	zijmontant
134	Ettringer Tufsteen	Sterk verweerd	zijmontant
135	Ettringer Tufsteen	Sterk verweerd	zijmontant
136	Ettringer Tufsteen	Sterk verweerd	zijmontant
137	Ettringer Tufsteen	Sterk verweerd	zijmontant
138	Ettringer Tufsteen	Sterk verweerd	zijmontant
139	Ettringer Tufsteen	Sterk verweerd	zijmontant
140	Ettringer Tufsteen	Sterk verweerd	zijmontant
141	Ettringer Tufsteen	Sterk verweerd	zijmontant
142	Ettringer Tufsteen	Sterk verweerd	zijmontant
143	Ettringer Tufsteen	Sterk verweerd	zijmontant
144	Ettringer Tufsteen	Sterk verweerd	zijmontant
145	Ettringer Tufsteen	Sterk verweerd	zijmontant
146	Ettringer Tufsteen	Steen is bros	zijmontant
147	Ettringer Tufsteen	Steen is bros	zijmontant
148	Ettringer Tufsteen	Steen is bros	zijmontant
149	Ettringer Tufsteen	Sterk verweerd	zijmontant
150	Ettringer Tufsteen	Sterk verweerd	zijmontant
151	Ettringer Tufsteen	Sterk verweerd	zijmontant
152	Ettringer Tufsteen	Sterk verweerd	zijmontant
153	Ettringer Tufsteen	Sterk verweerd	zijmontant
154	Ettringer Tufsteen	Sterk verweerd	zijmontant
155	Ettringer Tufsteen	Steen is bros	zijmontant
156	Ettringer Tufsteen	Sterk verweerd	zijmontant

VENSTER 3 BLOKNUMMER	ZUID STEENSOORT	STAAT/SCHADE	OPMERKINGEN
ZV3-			
157	Ettringer Tufsteen	Steen is bros	zijmontant
158	Ettringer Tufsteen	Sterk verweerd	zijmontant
159	Ettringer Tufsteen	Steen is bros	zijmontant
160	Ettringer Tufsteen	Sterk verweerd	zijmontant
161	Ettringer Tufsteen	Steen is bros	zijmontant
162	Ettringer Tufsteen	Steen is bros	zijmontant
163	Ettringer Tufsteen	Steen is bros	zijmontant
164	Ettringer Tufsteen	Steen is bros	zijmontant
165	Ettringer Tufsteen	Steen is bros	zijmontant
166	Ettringer Tufsteen	Steen is bros	zijmontant
167	Ettringer Tufsteen	Steen is bros	zijmontant
168	Ettringer Tufsteen	Steen is bros	randblok
169	Ettringer Tufsteen	Steen is bros	randblok
170	Ettringer Tufsteen	Steen is bros	randblok
171	Ettringer Tufsteen	Steen is bros	randblok
172	Ettringer Tufsteen	Steen is bros	randblok
173	Ettringer Tufsteen	Sterk verweerd	randblok
174	Ettringer Tufsteen	Sterk verweerd	randblok
175	Ledesteen	Sterk verweerd	sluitsteen boog
176	Ledesteen	Sterk verweerd	sluitsteen boog
177	Ledesteen	Sterk verweerd	sluitsteen boog
178	Ledesteen	Sterk verweerd	sluitsteen boog
179	Ledesteen	Sterk verweerd	sluitsteen boog
180	Ledesteen	Sterk verweerd	sluitsteen boog
181	Ledesteen	Sterk verweerd	sluitsteen boog
182	Ledesteen	Sterk verweerd	sluitsteen boog
183	Ledesteen	Sterk verweerd	sluitsteen boog
184	Ledesteen	Sterk verweerd	sluitsteen boog
185	Ledesteen	Sterk verweerd	sluitsteen boog
186	Ledesteen	Sterk verweerd	sluitsteen boog
187	Ledesteen	Sterk verweerd	sluitsteen boog
188	Ettringer Tufsteen	Tracering sterk verweerd, bros	tracering
189	Ettringer Tufsteen	Tracering sterk verweerd, bros	tracering
190	Ettringer Tufsteen	Tracering sterk verweerd, bros	tracering
191	Ettringer Tufsteen	Tracering sterk verweerd, bros	tracering
192	Ettringer Tufsteen	Tracering sterk verweerd, bros	tracering
193	Ettringer Tufsteen	Tracering sterk verweerd, bros	tracering
194	Ettringer Tufsteen	Tracering sterk verweerd, bros	tracering
195	Ettringer Tufsteen	Tracering sterk verweerd, bros	tracering
196	Ettringer Tufsteen	Tracering sterk verweerd, bros	tracering
197	Ettringer Tufsteen	Tracering sterk verweerd, bros	tracering
198	Ettringer Tufsteen	Tracering sterk verweerd, bros	tracering
199	Ettringer Tufsteen	Tracering sterk verweerd, bros	tracering
200	Ettringer Tufsteen	Tracering sterk verweerd, bros	tracering
201	Ettringer Tufsteen	Tracering sterk verweerd, bros	tracering
202	Ettringer Tufsteen	Tracering sterk verweerd, bros	tracering
203	Ettringer Tufsteen	Tracering sterk verweerd, bros	tracering
204	Ettringer Tufsteen	Tracering sterk verweerd, bros	tracering
205	Ettringer Tufsteen	Tracering sterk verweerd, bros	tracering
206	Ettringer Tufsteen	Tracering sterk verweerd, bros	tracering
207	Ettringer Tufsteen	Tracering sterk verweerd, bros	tracering
208	Ettringer Tufsteen	Tracering sterk verweerd, bros	tracering

VENSTER 3 BLOKNUMMER	ZUID STEENSOORT	STAAT/SCHADE	OPMERKINGEN
ZV3-			
209	Ettringer Tufsteen	Tracering sterk verweerd, bros	tracering
210	Ettringer Tufsteen	geen schade zichtbaar	montant
211	Ettringer Tufsteen	geen schade zichtbaar	montant
212	Ettringer Tufsteen	geen schade zichtbaar	montant
213	Ettringer Tufsteen	geen schade zichtbaar	montant
214	Ettringer Tufsteen	geen schade zichtbaar	montant
215	Ettringer Tufsteen	geen schade zichtbaar	montant
216	Ettringer Tufsteen	geen schade zichtbaar	montant
217	Ettringer Tufsteen	geen schade zichtbaar	montant
218	Ettringer Tufsteen	geen schade zichtbaar	montant
219	Ettringer Tufsteen	Montant achterkant beschadigd	montant
220	Ettringer Tufsteen	Montant achterkant beschadigd	montant
221	Ettringer Tufsteen	Montant achterkant beschadigd	montant
222	Ettringer Tufsteen	Montant achterkant beschadigd	montant
223	Ettringer Tufsteen	Montant achterkant beschadigd	montant
224	Ettringer Tufsteen	Montant achterkant beschadigd	montant
225	Ettringer Tufsteen	Montant achterkant beschadigd	montant
226	Ettringer Tufsteen	Montant achterkant beschadigd	montant
227	Ettringer Tufsteen	Montant achterkant beschadigd	montant
228	Ettringer Tufsteen	Montant achterkant beschadigd	montant
229	Muschelkalk	geen schade zichtbaar	afzaat
230	Muschelkalk	geen schade zichtbaar	afzaat
231	Muschelkalk	geen schade zichtbaar	afzaat
232	Ettringer Tufsteen	Tracering sterk verweerd, bros	driepas half
233	Ettringer Tufsteen	Tracering sterk verweerd, bros	driepas dubbel
234	Ettringer Tufsteen	Tracering sterk verweerd, bros	driepas dubbel
235	Ettringer Tufsteen	Tracering sterk verweerd, bros	driepas half
236	Ettringer Tufsteen	Tracering sterk verweerd, bros	montant
237	Ettringer Tufsteen	Tracering sterk verweerd, bros	montant
238	Muschelkalk	geen schade zichtbaar	afzaat
239	Muschelkalk	geen schade zichtbaar	afzaat
240	Muschelkalk	geen schade zichtbaar	afzaat
241	Muschelkalk	geen schade zichtbaar	afzaat
242	Muschelkalk	geen schade zichtbaar	afzaat
243	Muschelkalk	geen schade zichtbaar	afzaat
244	Muschelkalk	geen schade zichtbaar	afzaat
245	Muschelkalk	geen schade zichtbaar	afzaat
246	Ettringer Tufsteen	Montant achterkant beschadigd	montant
247	Ettringer Tufsteen	Montant achterkant beschadigd	montant
248	Ettringer Tufsteen	Montant achterkant beschadigd	montant
249	Ettringer Tufsteen	Montant achterkant beschadigd	montant
250	Ettringer Tufsteen	Montant achterkant beschadigd	montant
251	Ettringer Tufsteen	Montant achterkant beschadigd	montant
252	Ettringer Tufsteen	Montant achterkant beschadigd	montant
253	Ettringer Tufsteen	Montant achterkant beschadigd	montant
254	Ettringer Tufsteen	Montant achterkant beschadigd	montant
255	Ettringer Tufsteen	Montant achterkant beschadigd	montant
256	Ettringer Tufsteen	Montant achterkant beschadigd	montant
257	Ettringer Tufsteen	Montant achterkant beschadigd	montant
258	Muschelkalk	geen schade zichtbaar	afzaat
259	Muschelkalk	geen schade zichtbaar	afzaat
260	Muschelkalk	geen schade zichtbaar	afzaat

VENSTER 3 BLOKNUMMER	ZUID STEENSOORT	STAAT/SCHADE	OPMERKINGEN
ZV3-			
261	Muschelkalk	geen schade zichtbaar	afzaat
262	Muschelkalk	geen schade zichtbaar	afzaat
263	Muschelkalk	geen schade zichtbaar	afzaat
264	Muschelkalk	geen schade zichtbaar	afzaat
265	Muschelkalk	geen schade zichtbaar	afzaat
266	Muschelkalk	geen schade zichtbaar	afzaat
267	Muschelkalk	geen schade zichtbaar	afzaat
268	Muschelkalk	geen schade zichtbaar	afzaat
269	Muschelkalk	geen schade zichtbaar	afzaat
270	Muschelkalk	geen schade zichtbaar	afzaat
271	Ettringer Tufsteen	geen schade zichtbaar	sluitsteen boog
272	Ettringer Tufsteen	geen schade zichtbaar	sluitsteen boog
273	Ettringer Tufsteen	geen schade zichtbaar	sluitsteen boog
274	Ettringer Tufsteen	geen schade zichtbaar	sluitsteen boog
275	Ettringer Tufsteen	geen schade zichtbaar	sluitsteen boog
276	Ledesteen	geen schade zichtbaar	randblok
277	Ledesteen	geen schade zichtbaar	randblok
278	Ledesteen	geen schade zichtbaar	randblok
279	Ledesteen	geen schade zichtbaar	randblok
280	Ledesteen	geen schade zichtbaar	randblok
281	Ledesteen	geen schade zichtbaar	randblok
282	Ledesteen	geen schade zichtbaar	randblok
283	Ledesteen	geen schade zichtbaar	randblok
284	Ledesteen	geen schade zichtbaar	randblok
285	Ettringer Tufsteen	Sterk verweerd	zijmontant
286	Ledesteen		zijmontant
287	Ettringer Tufsteen	Sterk verweerd	zijmontant
288	Ettringer Tufsteen	Sterk verweerd	zijmontant
289	Ledesteen		zijmontant
290	Ettringer Tufsteen	Sterk verweerd	zijmontant
291	Ledesteen		zijmontant
292	Ettringer Tufsteen	Sterk verweerd	zijmontant
293	Ledesteen		zijmontant
294	Ettringer Tufsteen	Sterk verweerd	zijmontant
295	Ledesteen		zijmontant
296	Ettringer Tufsteen	Sterk verweerd	zijmontant
297	Ledesteen	geen schade zichtbaar	zijmontant
298	Muschelkalk	geen schade zichtbaar	afzaat
299	Ledesteen	geen schade zichtbaar	zijmontant
300	Ledesteen	geen schade zichtbaar	zijmontant
301	Ledesteen	geen schade zichtbaar	zijmontant
302	Ledesteen	geen schade zichtbaar	zijmontant
303	Ledesteen	geen schade zichtbaar	zijmontant
304	Ledesteen	geen schade zichtbaar	zijmontant
305	Ledesteen	geen schade zichtbaar	zijmontant
306	Ledesteen	geen schade zichtbaar	zijmontant
307	Ledesteen	geen schade zichtbaar	zijmontant
308	Ledesteen	geen schade zichtbaar	zijmontant
309	Ledesteen	geen schade zichtbaar	zijmontant
310	Ledesteen	geen schade zichtbaar	zijmontant
311	Ledesteen	geen schade zichtbaar	zijmontant
312	Ledesteen	geen schade zichtbaar	zijmontant

VENSTER 3 BLOKNUMMER	ZUID STEENSOORT	STAAT/SCHADE	OPMERKINGEN
ZV3-			
313	Ledesteen	geen schade zichtbaar	zijmontant
314	Ledesteen	geen schade zichtbaar	zijmontant
315	Ledesteen	geen schade zichtbaar	randblok
316	Ledesteen	geen schade zichtbaar	randblok
317	Ledesteen	geen schade zichtbaar	randblok
318	Ledesteen	geen schade zichtbaar	randblok
319	Ledesteen	geen schade zichtbaar	randblok
320	Ledesteen	geen schade zichtbaar	randblok
321	Ledesteen	geen schade zichtbaar	randblok
322	Ledesteen	geen schade zichtbaar	randblok
323	Ettringer Tufsteen	geen schade zichtbaar	sluitsteen boog
324	Ettringer Tufsteen	geen schade zichtbaar	sluitsteen boog
325	Ettringer Tufsteen	geen schade zichtbaar	sluitsteen boog
326	Ettringer Tufsteen	geen schade zichtbaar	sluitsteen boog
327	Ettringer Tufsteen	geen schade zichtbaar	sluitsteen boog
328	Ettringer Tufsteen	geen schade zichtbaar	sluitsteen boog
329	Ettringer Tufsteen	geen schade zichtbaar	tracering
330	Ettringer Tufsteen	geen schade zichtbaar	tracering
331	Ettringer Tufsteen	geen schade zichtbaar	tracering
332	Ettringer Tufsteen	geen schade zichtbaar	tracering
333	Ettringer Tufsteen	geen schade zichtbaar	tracering
334	Ettringer Tufsteen	geen schade zichtbaar	tracering
335	Ettringer Tufsteen	geen schade zichtbaar	tracering
336	Ettringer Tufsteen	Tracering sterk verweerd, bros	tracering
337	Ettringer Tufsteen	Tracering sterk verweerd, bros	tracering
338	Ettringer Tufsteen	Tracering sterk verweerd, bros	tracering
339	Ettringer Tufsteen	Tracering sterk verweerd, bros	tracering
340	Ettringer Tufsteen	geen schade zichtbaar	tracering
341	Ettringer Tufsteen	Tracering sterk verweerd, bros	tracering
342	Ettringer Tufsteen	Tracering sterk verweerd, bros	tracering
343	Ettringer Tufsteen	geen schade zichtbaar	tracering
344	Ettringer Tufsteen	Tracering sterk verweerd, bros	tracering
345	Ettringer Tufsteen	Tracering sterk verweerd, bros	tracering
346	Ettringer Tufsteen	geen schade zichtbaar	tracering
347	Ettringer Tufsteen	geen schade zichtbaar	tracering
348	Ettringer Tufsteen	geen schade zichtbaar	tracering
349	Ettringer Tufsteen	geen schade zichtbaar	latei
350	Ettringer Tufsteen	Tracering sterk verweerd, bros	tracering
351	Ettringer Tufsteen	Tracering sterk verweerd, bros	tracering
352	Ettringer Tufsteen	Tracering sterk verweerd, bros	latei
353	Ettringer Tufsteen	Tracering sterk verweerd, bros	latei
354	Ettringer Tufsteen	geen schade zichtbaar	montant
355	Ettringer Tufsteen	Montant achterkant beschadigd	montant
356	Ettringer Tufsteen	geen schade zichtbaar	montant
357	Ettringer Tufsteen	Montant achterkant beschadigd	montant
358	Ettringer Tufsteen	geen schade zichtbaar	montant
359	Ettringer Tufsteen	Montant achterkant beschadigd	montant
360	Ettringer Tufsteen	geen schade zichtbaar	montant
361	Ettringer Tufsteen	Montant achterkant beschadigd	montant
362	Muschelkalk	geen schade zichtbaar	afzaat
363	Muschelkalk	geen schade zichtbaar	afzaat
364	Muschelkalk	geen schade zichtbaar	afzaat

673

Toren Grote kerk, Dordrecht

Venster 3	ZUID		
BLOKNUMMER	STEENSOORT	STAAT/SCHADE	OPMERKINGEN
ZV3-			
365	Ledesteen	geen schade zichtbaar	hoekblok
366	Ledesteen	geen schade zichtbaar	hoekblok
367	Ledesteen	geen schade zichtbaar	hoekblok

Pinakel 1 BLOKNUMMER	ZUID STEENSOORT	STAAT/SCHADE	OPMERKINGEN
ZP1-			
01	Ettringer Tufsteen	Kruisbloem los	kruisbloem
02	Ettringer Tufsteen	Steen bros, hogels los	kruisbloem
03	Ettringer Tufsteen	Steen bros, hogels los	kruisbloem
04	Ettringer Tufsteen	Steen bros, hogels los	spits
05	Ettringer Tufsteen	Steen bros, hogels los	spits
06	Ettringer Tufsteen	Steen bros, hogels los	spits
07	Ettringer Tufsteen	Steen bros, hogels los	spits
08	Ettringer Tufsteen	Steen bros, hogels los	spits
9.1	Ettringer Tufsteen	Steen bros, hogels los	spits
9.2	Ettringer Tufsteen	Steen bros, hogels los	spits
10	Ettringer Tufsteen	Steen bros, hogels los	spits
11	Ettringer Tufsteen	Steen bros, hogels los	spits
12.1	Ettringer Tufsteen	Steen bros, hogels los	spits
12.2	Ettringer Tufsteen	Steen bros, hogels los	spits
13	Ettringer Tufsteen	Steen bros, hogels los	spits
14.1	Ettringer Tufsteen	Steen is bros	schacht
14.2	Ettringer Tufsteen	Steen is bros	schacht
14.3	Ettringer Tufsteen	Steen is bros	schacht
15.1	Ettringer Tufsteen	Steen is bros	schacht
15.2	Ettringer Tufsteen	Steen is bros	schacht
16.1	Ledesteen	geen schade zichtbaar	schacht
16.2	Ledesteen	geen schade zichtbaar	schacht
16.3	Ledesteen	geen schade zichtbaar	schacht
17.1	Ledesteen	geen schade zichtbaar	schacht
17.2	Ledesteen	geen schade zichtbaar	schacht
18.1	Ettringer Tufsteen	geen schade zichtbaar	schacht
18.2	Ettringer Tufsteen	geen schade zichtbaar	schacht
19.1	Ledesteen	geen schade zichtbaar	schacht
19.2	Ledesteen	geen schade zichtbaar	schacht
20.1	Ledesteen	geen schade zichtbaar	schacht
20.2	Ledesteen	geen schade zichtbaar	schacht
20.3	Ledesteen	geen schade zichtbaar	schacht
21.1	Ledesteen	geen schade zichtbaar	schacht
21.2	Ledesteen	geen schade zichtbaar	schacht
21.3	Ledesteen	geen schade zichtbaar	schacht
22.1	Ledesteen	geen schade zichtbaar	schacht
22.2	Ledesteen	geen schade zichtbaar	schacht
22.3	Ledesteen	geen schade zichtbaar	schacht
23.1	Ledesteen	geen schade zichtbaar	schacht
23.2	Ledesteen	geen schade zichtbaar	schacht
23.3	Ledesteen	geen schade zichtbaar	schacht
24.1	Ledesteen	geen schade zichtbaar	schacht
24.2	Ledesteen	geen schade zichtbaar	schacht
24.3	Ledesteen	geen schade zichtbaar	schacht
25.1	Ledesteen	geen schade zichtbaar	schacht
25.2	Ledesteen	geen schade zichtbaar	voet
26.1	Ledesteen	geen schade zichtbaar	voet
26.2	Ledesteen	geen schade zichtbaar	voet
26.3	Ledesteen	geen schade zichtbaar	voet
27.1	Ledesteen	geen schade zichtbaar	voet

Pinakel 1	ZUID		
BLOKNUMMER	STEENSOORT	STAAT/SCHADE	OPMERKINGEN
<hr/>			
ZP1-			
27.2	Ledesteen	geen schade zichtbaar	voet
27.3	Ledesteen	geen schade zichtbaar	voet
28.1	Ledesteen	geen schade zichtbaar	voet
28.2	Ledesteen	geen schade zichtbaar	voet
28.3	Ledesteen	geen schade zichtbaar	voet
29.1	Ledesteen	geen schade zichtbaar	voet
29.2	Ledesteen	geen schade zichtbaar	voet
29.3	Ledesteen	geen schade zichtbaar	voet
29.4	Ledesteen	geen schade zichtbaar	voet
29.5	Ledesteen	geen schade zichtbaar	voet
29.6	Ledesteen	geen schade zichtbaar	voet

Pinakel 2 BLOKNUMMER	ZUID STEENSOORT	STAAT/SCHADE	OPMERKINGEN
ZP2-			
01	Ettringer Tufsteen	Slecht voegwerk	kruisbloem
02	Ettringer Tufsteen	Slecht voegwerk	kruisbloem
03	Ettringer Tufsteen	Slecht voegwerk	kruisbloem
04	Ettringer Tufsteen	Steen bros, hogels los	spits
05	Ettringer Tufsteen	Steen bros, hogels los	spits
06	Ettringer Tufsteen	Steen bros, hogels los	spits
07	Ettringer Tufsteen	Steen bros, hogels los	spits
08	Ettringer Tufsteen	Steen bros, hogels los	spits
09	Ettringer Tufsteen	Steen bros, hogels los	spits
10.1	Ettringer Tufsteen	Steen bros, hogels los	spits
10.2	Ettringer Tufsteen	Steen bros, hogels los	spits
11.1	Ettringer Tufsteen	Steen bros, hogels los	spits
11.2	Ettringer Tufsteen	Steen bros, hogels los	spits
12.1	Ettringer Tufsteen	Steen bros	spits
12.2	Ettringer Tufsteen	Steen bros	spits
13.1	Ettringer Tufsteen	Steen bros	spits
13.2	Ettringer Tufsteen	Steen bros	spits
14	Ettringer Tufsteen	Steen bros	schacht
15.1	Ledesteen	geen schade zichtbaar	schacht
15.2	Ledesteen	geen schade zichtbaar	schacht
15.3	Ledesteen	geen schade zichtbaar	schacht
16.1	Ettringer Tufsteen	Steen bros	schacht
16.2	Ettringer Tufsteen	Steen bros	schacht
17.1	Ledesteen	geen schade zichtbaar	schacht
17.2	Ledesteen	geen schade zichtbaar	schacht
18.1	Ledesteen	geen schade zichtbaar	schacht
18.2	Ledesteen	geen schade zichtbaar	schacht
18.3	Ledesteen	geen schade zichtbaar	schacht
19.1	Ledesteen	geen schade zichtbaar	schacht
19.2	Ledesteen	geen schade zichtbaar	schacht
20.1	Ledesteen	geen schade zichtbaar	schacht
20.2	Ledesteen	geen schade zichtbaar	schacht
20.3	Ledesteen	geen schade zichtbaar	schacht
21.1	Ledesteen	geen schade zichtbaar	schacht
21.2	Ledesteen	geen schade zichtbaar	schacht
22.1	Ledesteen	geen schade zichtbaar	schacht
22.2	Ledesteen	geen schade zichtbaar	schacht
23.1	Ledesteen	geen schade zichtbaar	schacht
23.2	Ledesteen	geen schade zichtbaar	schacht
23.3	Ledesteen	geen schade zichtbaar	schacht
24.1	Ledesteen	geen schade zichtbaar	schacht
24.2	Ledesteen	geen schade zichtbaar	schacht
24.3	Ledesteen	geen schade zichtbaar	schacht
25.1	Ledesteen	geen schade zichtbaar	voet
25.2	Ledesteen	geen schade zichtbaar	voet

Pinakel 2	ZUID		
BLOKNUMMER	STEENSOORT	STAAT/SCHADE	OPMERKINGEN
<hr/>			
ZP2-			
25.3	Ledesteen	geen schade zichtbaar	voet
26.1	Ledesteen	geen schade zichtbaar	voet
26.2	Ledesteen	geen schade zichtbaar	voet
26.3	Ledesteen	geen schade zichtbaar	voet
27.1	Ledesteen	geen schade zichtbaar	voet
27.2	Ledesteen	geen schade zichtbaar	voet
27.1	Ledesteen	geen schade zichtbaar	voet
28.1	Ledesteen	geen schade zichtbaar	voet
28.2	Ledesteen	geen schade zichtbaar	voet
28.3	Ledesteen	geen schade zichtbaar	voet
29.1	Ledesteen	geen schade zichtbaar	voet
29.2	Ledesteen	geen schade zichtbaar	voet
29.3	Ledesteen	geen schade zichtbaar	voet
29.4	Ledesteen	geen schade zichtbaar	voet
29.5	Ledesteen	geen schade zichtbaar	voet
29.6	Ledesteen	geen schade zichtbaar	voet
29.7	Ledesteen	geen schade zichtbaar	voet
29.8	Ledesteen	geen schade zichtbaar	voet
29.9	Ledesteen	geen schade zichtbaar	voet

673 Toren Grote kerk, Dordrecht

VENSTER 1 BLOKNUMMER	WEST STENSOORT	STAAT/SCHADE	OPMERKINGEN
WV1-			
01	Ledesteen	Goede staat	sluitsteen boog
02	Ledesteen	Goede staat	sluitsteen boog
04	Ledesteen	Goede staat	sluitsteen boog
05	Ledesteen	Goede staat	sluitsteen boog
06	Ledesteen	Goede staat	sluitsteen boog
07	Ledesteen	Goede staat	sluitsteen boog
08	Ledesteen	Goede staat	sluitsteen boog
09	Ledesteen	Goede staat	sluitsteen boog
10	Ledesteen	Goede staat	sluitsteen boog
11	Ledesteen	Goede staat	sluitsteen boog
12	Ledesteen	Goede staat	sluitsteen boog
13	Ledesteen	Goede staat	sluitsteen boog
14	Ledesteen	Goede staat	sluitsteen boog
15	Ettringer Tufsteen	Tufsteen bros	randblok
16	Ettringer Tufsteen	Tufsteen bros	randblok
17	Ettringer Tufsteen	Tufsteen bros	randblok
18	Ettringer Tufsteen	Tufsteen bros	randblok
19	Ettringer Tufsteen	Tufsteen bros	randblok
20	Ettringer Tufsteen	Tufsteen bros	zijmontant
21	Ettringer Tufsteen	Tufsteen bros	zijmontant
22	Ettringer Tufsteen	Tufsteen bros	zijmontant
23	Ettringer Tufsteen	Tufsteen bros	zijmontant
24	Ettringer Tufsteen	Bim in blok	zijmontant
25	Ettringer Tufsteen	Tufsteen bros	zijmontant
26	Ettringer Tufsteen	Tufsteen bros	zijmontant
27	Ettringer Tufsteen	Tufsteen bros	zijmontant
28	Ettringer Tufsteen	Tufsteen bros	zijmontant
29	Ettringer Tufsteen	Tufsteen bros	zijmontant
30	Ettringer Tufsteen	Tufsteen bros	zijmontant
31	Ettringer Tufsteen	Tufsteen bros	zijmontant
32	Ettringer Tufsteen	Tufsteen bros	zijmontant
33	Ettringer Tufsteen	Tufsteen bros	zijmontant
34	Ettringer Tufsteen	Tufsteen bros	zijmontant
35	Ettringer Tufsteen	Tufsteen bros	zijmontant
36	Ettringer Tufsteen	Tufsteen bros	zijmontant
37	Ettringer Tufsteen	Tufsteen bros	zijmontant
38	Ettringer Tufsteen	Tufsteen bros	zijmontant
39	Ettringer Tufsteen	Tufsteen bros	zijmontant
40	Ettringer Tufsteen	Tufsteen bros	zijmontant
41	Ettringer Tufsteen	Tufsteen bros	zijmontant
42	Ettringer Tufsteen	Tufsteen bros	zijmontant
43	Ettringer Tufsteen	Tufsteen bros	zijmontant
44	Ettringer Tufsteen	Tufsteen bros	zijmontant
45	Ettringer Tufsteen	Tufsteen bros	zijmontant
46	Ettringer Tufsteen	Tufsteen bros	zijmontant
47	Ettringer Tufsteen	Tufsteen bros	zijmontant
48	Ettringer Tufsteen	Tufsteen bros	zijmontant
49	Ettringer Tufsteen	Tufsteen bros	zijmontant
50	Ettringer Tufsteen	Tufsteen bros	zijmontant
51	Ettringer Tufsteen	Tufsteen bros	zijmontant
52	Ettringer Tufsteen	Tufsteen bros	zijmontant
53	Ettringer Tufsteen	Tufsteen bros	zijmontant

673 Toren Grote kerk, Dordrecht

VENSTER 1 BLOKNUMMER	WEST STENSOORT	STAAT/SCHADE	OPMERKINGEN
WV1-			
54	Ettringer Tufsteen	Tufsteen bros	zijmontant
55	Ettringer Tufsteen	Tufsteen bros	zijmontant
56	Ettringer Tufsteen	Tufsteen bros	zijmontant
57	Ettringer Tufsteen	Tufsteen bros	zijmontant
58	Ettringer Tufsteen	Tufsteen bros	zijmontant
59	Ettringer Tufsteen	Tufsteen bros	zijmontant
60	Ettringer Tufsteen	Tufsteen bros	zijmontant
61	Ettringer Tufsteen	Tufsteen bros	zijmontant
62	Ettringer Tufsteen	Tufsteen bros	zijmontant
63	Muschelkalk	geen schade zichtbaar	afzaat
64	Ettringer Tufsteen	Tufsteen bros	zijmontant
65	Ettringer Tufsteen	Tufsteen bros	zijmontant
66	Ettringer Tufsteen	Tufsteen bros	zijmontant
67	Ettringer Tufsteen	Tufsteen bros	zijmontant
68	Ettringer Tufsteen	Tufsteen bros	zijmontant
69	Ettringer Tufsteen	Tufsteen bros	zijmontant
70	Muschelkalk	geen schade zichtbaar	afzaat
71	Ettringer Tufsteen	geen schade zichtbaar	zijmontant
72	Ettringer Tufsteen	geen schade zichtbaar	zijmontant
73	Ettringer Tufsteen	geen schade zichtbaar	zijmontant
74	Ettringer Tufsteen	geen schade zichtbaar	zijmontant
75	Ettringer Tufsteen	geen schade zichtbaar	zijmontant
76	Ettringer Tufsteen	geen schade zichtbaar	zijmontant
77	Ettringer Tufsteen	geen schade zichtbaar	zijmontant
78	Ettringer Tufsteen	geen schade zichtbaar	zijmontant
79	Ettringer Tufsteen	geen schade zichtbaar	zijmontant
80	Ettringer Tufsteen	geen schade zichtbaar	zijmontant
81	Ettringer Tufsteen	geen schade zichtbaar	zijmontant
82	Ettringer Tufsteen	geen schade zichtbaar	zijmontant
83	Ettringer Tufsteen	geen schade zichtbaar	zijmontant
84	Ettringer Tufsteen	geen schade zichtbaar	zijmontant
85	Ettringer Tufsteen	geen schade zichtbaar	zijmontant
86	Ettringer Tufsteen	geen schade zichtbaar	zijmontant
87	Ettringer Tufsteen	geen schade zichtbaar	zijmontant
88	Ettringer Tufsteen	geen schade zichtbaar	zijmontant
89	Ettringer Tufsteen	geen schade zichtbaar	zijmontant
90	Ettringer Tufsteen	geen schade zichtbaar	zijmontant
91	Ettringer Tufsteen	geen schade zichtbaar	zijmontant
92	Ettringer Tufsteen	geen schade zichtbaar	zijmontant
93	Ettringer Tufsteen	geen schade zichtbaar	zijmontant
94	Ettringer Tufsteen	geen schade zichtbaar	zijmontant
95	Ettringer Tufsteen	geen schade zichtbaar	zijmontant
96	Ettringer Tufsteen	geen schade zichtbaar	zijmontant
97	Ettringer Tufsteen	geen schade zichtbaar	zijmontant
98	Ettringer Tufsteen	geen schade zichtbaar	zijmontant
99	Ettringer Tufsteen	geen schade zichtbaar	zijmontant
100	Ettringer Tufsteen	geen schade zichtbaar	zijmontant
101	Ettringer Tufsteen	geen schade zichtbaar	zijmontant
102	Ettringer Tufsteen	geen schade zichtbaar	zijmontant
103	Ettringer Tufsteen	geen schade zichtbaar	zijmontant
104	Ettringer Tufsteen	geen schade zichtbaar	zijmontant
105	Ettringer Tufsteen	geen schade zichtbaar	zijmontant
106	Ettringer Tufsteen	geen schade zichtbaar	zijmontant

673 Toren Grote kerk, Dordrecht

VENSTER 1 BLOKNUMMER	WEST STEENSOORT	STAAT/SCHADE	OPMERKINGEN
WV1-			
107	Ettringer Tufsteen	geen schade zichtbaar	zijmontant
108	Ettringer Tufsteen	geen schade zichtbaar	zijmontant
109	Ettringer Tufsteen	geen schade zichtbaar	zijmontant
110	Ettringer Tufsteen	geen schade zichtbaar	zijmontant
111	Ettringer Tufsteen	geen schade zichtbaar	zijmontant
112	Ettringer Tufsteen	geen schade zichtbaar	zijmontant
113	Ettringer Tufsteen	geen schade zichtbaar	zijmontant
114	Ettringer Tufsteen	geen schade zichtbaar	zijmontant
115	Ettringer Tufsteen	geen schade zichtbaar	zijmontant
116	Ettringer Tufsteen	geen schade zichtbaar	zijmontant
117	Ettringer Tufsteen	geen schade zichtbaar	zijmontant
118	Ettringer Tufsteen	geen schade zichtbaar	zijmontant
119	Ettringer Tufsteen	geen schade zichtbaar	zijmontant
120	Ettringer Tufsteen	geen schade zichtbaar	zijmontant
121	Ettringer Tufsteen	geen schade zichtbaar	zijmontant
122	Ettringer Tufsteen	geen schade zichtbaar	zijmontant
123	Ettringer Tufsteen	geen schade zichtbaar	zijmontant
124	Ettringer Tufsteen	geen schade zichtbaar	zijmontant
125	Muschelkalk	geen schade zichtbaar	afzaat
126	Ettringer Tufsteen	Tufsteen bros	zijmontant
127	Ettringer Tufsteen	Tufsteen bros	zijmontant
128	Ettringer Tufsteen	Tufsteen bros	zijmontant
129	Ettringer Tufsteen	Tufsteen bros	zijmontant
130	Ettringer Tufsteen	Tufsteen bros	zijmontant
131	Ettringer Tufsteen	Tufsteen bros	zijmontant
132	Muschelkalk	geen schade zichtbaar	afzaat
133	Ettringer Tufsteen	Tufsteen bros	zijmontant
134	Ettringer Tufsteen	Tufsteen bros	zijmontant
135	Ettringer Tufsteen	Tufsteen bros	zijmontant
136	Ettringer Tufsteen	Tufsteen bros	zijmontant
137	Ettringer Tufsteen	Tufsteen bros	zijmontant
138	Ettringer Tufsteen	Tufsteen bros	zijmontant
139	Ettringer Tufsteen	Tufsteen bros	zijmontant
140	Ettringer Tufsteen	Tufsteen bros	zijmontant
141	Ettringer Tufsteen	Tufsteen bros	zijmontant
142	Ettringer Tufsteen	Tufsteen bros	zijmontant
143	Ettringer Tufsteen	Tufsteen bros	zijmontant
144	Ettringer Tufsteen	Tufsteen bros	zijmontant
145	Ettringer Tufsteen	Tufsteen bros	zijmontant
146	Ettringer Tufsteen	Tufsteen bros	zijmontant
147	Ettringer Tufsteen	Tufsteen bros	zijmontant
148	Ettringer Tufsteen	Tufsteen bros	zijmontant
149	Ettringer Tufsteen	Tufsteen bros	zijmontant
150	Ettringer Tufsteen	Tufsteen bros	zijmontant
151	Ettringer Tufsteen	Tufsteen bros	zijmontant
152	Ettringer Tufsteen	Tufsteen bros	zijmontant
153	Ettringer Tufsteen	Tufsteen bros	zijmontant
154	Ettringer Tufsteen	Tufsteen bros	zijmontant
155	Ettringer Tufsteen	Tufsteen bros	zijmontant
156	Ettringer Tufsteen	Tufsteen bros	zijmontant
157	Ettringer Tufsteen	Tufsteen bros	zijmontant
158	Ettringer Tufsteen	Tufsteen bros	zijmontant

673 Toren Grote kerk, Dordrecht

VENSTER 1 BLOKNUMMER	WEST STENSOORT	STAAT/SCHADE	OPMERKINGEN
WV1-			
159	Ettringer Tufsteen	Tufsteen bros	zijmontant
160	Ettringer Tufsteen	Tufsteen bros	zijmontant
161	Ettringer Tufsteen	Tufsteen bros	zijmontant
162	Ettringer Tufsteen	Tufsteen bros	zijmontant
163	Ettringer Tufsteen	Tufsteen bros	zijmontant
164	Ettringer Tufsteen	Tufsteen bros	zijmontant
165	Ettringer Tufsteen	Tufsteen bros	zijmontant
166	Ettringer Tufsteen	Tufsteen bros	zijmontant
167	Ettringer Tufsteen	Tufsteen bros	zijmontant
168	Ettringer Tufsteen	Tufsteen bros	zijmontant
169	Ettringer Tufsteen	Tufsteen bros	zijmontant
170	Ettringer Tufsteen	Tufsteen bros	zijmontant
171	Ettringer Tufsteen	Tufsteen bros	zijmontant
172	Ettringer Tufsteen	Tufsteen bros	zijmontant
173	Ettringer Tufsteen	Tufsteen bros	zijmontant
174	Ettringer Tufsteen	Tufsteen bros	zijmontant
175	Ettringer Tufsteen	Tufsteen bros	randblok
176	Ettringer Tufsteen	Tufsteen bros	randblok
177	Ettringer Tufsteen	Tufsteen bros	randblok
178	Ettringer Tufsteen	Tufsteen bros	randblok
179	Ettringer Tufsteen	Tufsteen bros	randblok
180	Ledesteen	Goede staat	sluitsteen boog
181	Ledesteen	Goede staat	sluitsteen boog
182	Ledesteen	Goede staat	sluitsteen boog
183	Ledesteen	Goede staat	sluitsteen boog
184	Ledesteen	Goede staat	sluitsteen boog
185	Ledesteen	Goede staat	sluitsteen boog
186	Ledesteen	Goede staat	sluitsteen boog
187	Ledesteen	Goede staat	sluitsteen boog
188	Ledesteen	Goede staat	sluitsteen boog
189	Ledesteen	Goede staat	sluitsteen boog
190	Ledesteen	Goede staat	sluitsteen boog
191	Ledesteen	Goede staat	sluitsteen boog
192	Ledesteen	Goede staat	sluitsteen boog
193	Ettringer Tufsteen	Tracering bros, hoekjes afgebroken	tracering
194	Ettringer Tufsteen	Tracering bros, hoekjes afgebroken	tracering
195	Ettringer Tufsteen	Tracering bros, hoekjes afgebroken	tracering
196	Ettringer Tufsteen	Tracering bros, hoekjes afgebroken	tracering
197	Ettringer Tufsteen	Tracering bros, hoekjes afgebroken	tracering
198	Ettringer Tufsteen	Tracering bros, hoekjes afgebroken	tracering
199	Ettringer Tufsteen	Tracering bros, hoekjes afgebroken	tracering
200	Ettringer Tufsteen	Tracering bros, hoekjes afgebroken	tracering
201	Ettringer Tufsteen	Tracering bros, hoekjes afgebroken	tracering
202	Ettringer Tufsteen	Tracering bros, hoekjes afgebroken	tracering
203	Ettringer Tufsteen	Tracering bros, hoekjes afgebroken	tracering
204	Ettringer Tufsteen	Tracering bros, hoekjes afgebroken	tracering
205	Ettringer Tufsteen	Tracering bros, hoekjes afgebroken	tracering
206	Ettringer Tufsteen	Tracering bros, hoekjes afgebroken	tracering
207	Ettringer Tufsteen	Tracering bros, hoekjes afgebroken	tracering
208	Ettringer Tufsteen	Tracering bros, hoekjes afgebroken	tracering
209	Ettringer Tufsteen	Tracering bros, hoekjes afgebroken	tracering
210	Ettringer Tufsteen	Tracering bros, hoekjes afgebroken	tracering
211	Ettringer Tufsteen	Tracering bros, hoekjes afgebroken	tracering

673 Toren Grote kerk, Dordrecht

Venster 1 BLOKNUMMER	WEST STEENSOORT	STAAT/SCHADE	OPMERKINGEN
WV1-			
212	Ettringer Tufsteen	geen schade zichtbaar	tracering
213	Ettringer Tufsteen	geen schade zichtbaar	montant
214	Ettringer Tufsteen	geen schade zichtbaar	montant
215	Ettringer Tufsteen	geen schade zichtbaar	montant
216	Ettringer Tufsteen	geen schade zichtbaar	montant
217	Ettringer Tufsteen	geen schade zichtbaar	montant
218	Ettringer Tufsteen	geen schade zichtbaar	montant
219	Ettringer Tufsteen	geen schade zichtbaar	montant
220	Ettringer Tufsteen	geen schade zichtbaar	montant
221	Ettringer Tufsteen	geen schade zichtbaar	montant
222	Ettringer Tufsteen	geen schade zichtbaar	montant
223	Ettringer Tufsteen	geen schade zichtbaar	montant
224	Ettringer Tufsteen	geen schade zichtbaar	montant
225	Ettringer Tufsteen	geen schade zichtbaar	montant
226	Ettringer Tufsteen	geen schade zichtbaar	montant
227	Ettringer Tufsteen	geen schade zichtbaar	montant
228	Ettringer Tufsteen	geen schade zichtbaar	montant
229	Ettringer Tufsteen	geen schade zichtbaar	montant
230	Ettringer Tufsteen	Montant bros	montant
231	Muschelkalk	geen schade zichtbaar	afzaat
232	Muschelkalk	geen schade zichtbaar	afzaat
233	Muschelkalk	geen schade zichtbaar	afzaat
234	Ettringer Tufsteen	Tracering bros, hoekjes afgebroken	driepas half
235	Ettringer Tufsteen	Tracering bros, hoekjes afgebroken	driepas dubbel
236	Ettringer Tufsteen	Tracering bros, hoekjes afgebroken	driepas dubbel
237	Ettringer Tufsteen	Tracering bros, hoekjes afgebroken	driepas half
238	Ettringer Tufsteen	geen schade zichtbaar	montant
239	Ettringer Tufsteen	geen schade zichtbaar	montant
240	Muschelkalk	geen schade zichtbaar	afzaat
241	Muschelkalk	geen schade zichtbaar	afzaat
242	Muschelkalk	geen schade zichtbaar	afzaat
243	Muschelkalk	geen schade zichtbaar	afzaat
244	Muschelkalk	geen schade zichtbaar	afzaat
245	Muschelkalk	geen schade zichtbaar	afzaat
246	Muschelkalk	geen schade zichtbaar	afzaat
247	Muschelkalk	geen schade zichtbaar	afzaat
248	Ettringer Tufsteen	geen schade zichtbaar	montant
249	Ettringer Tufsteen	geen schade zichtbaar	montant
250	Ettringer Tufsteen	geen schade zichtbaar	montant
251	Ettringer Tufsteen	geen schade zichtbaar	montant
252	Ettringer Tufsteen	geen schade zichtbaar	montant
253	Ettringer Tufsteen	geen schade zichtbaar	montant
254	Ettringer Tufsteen	geen schade zichtbaar	montant
255	Ettringer Tufsteen	geen schade zichtbaar	montant
256	Ettringer Tufsteen	geen schade zichtbaar	montant
257	Ettringer Tufsteen	geen schade zichtbaar	montant
258	Ettringer Tufsteen	geen schade zichtbaar	montant
259	Ettringer Tufsteen	geen schade zichtbaar	montant
260	Muschelkalk	geen schade zichtbaar	afzaat
261	Muschelkalk	geen schade zichtbaar	afzaat
262	Muschelkalk	geen schade zichtbaar	afzaat
263	Muschelkalk	geen schade zichtbaar	afzaat
264	Muschelkalk	geen schade zichtbaar	afzaat
265	Muschelkalk	geen schade zichtbaar	afzaat

673 Toren Grote kerk, Dordrecht

VENSTER 1 BLOKNUMMER	WEST STEENSOORT	STAAT/SCHADE	OPMERKINGEN
WV1-			
266	Muschelkalk	geen schade zichtbaar	afzaat
267	Muschelkalk	geen schade zichtbaar	afzaat
268	Muschelkalk	geen schade zichtbaar	afzaat
269	Muschelkalk	geen schade zichtbaar	afzaat
270	Muschelkalk	geen schade zichtbaar	afzaat
271	Muschelkalk	geen schade zichtbaar	afzaat
272	Muschelkalk	geen schade zichtbaar	afzaat
273	Ledesteen	geen schade zichtbaar	sluitsteen boog
274	Ledesteen	geen schade zichtbaar	sluitsteen boog
275	Ledesteen	geen schade zichtbaar	sluitsteen boog
276	Ledesteen	geen schade zichtbaar	sluitsteen boog
277	Ledesteen	geen schade zichtbaar	sluitsteen boog
278	Ledesteen	geen schade zichtbaar	sluitsteen boog
279	Ledesteen	geen schade zichtbaar	randblok
280	Ledesteen	geen schade zichtbaar	randblok
281	Ledesteen	geen schade zichtbaar	randblok
282	Ledesteen	geen schade zichtbaar	randblok
283	Ledesteen	geen schade zichtbaar	randblok
284	Ledesteen	geen schade zichtbaar	randblok
285	Ledesteen	geen schade zichtbaar	randblok
286	Ledesteen	geen schade zichtbaar	randblok
287	Ledesteen	geen schade zichtbaar	zijmontant
288	Ledesteen	geen schade zichtbaar	zijmontant
289	Ledesteen	geen schade zichtbaar	zijmontant
290	Ledesteen	geen schade zichtbaar	zijmontant
291	Ledesteen	geen schade zichtbaar	zijmontant
292	Ledesteen	geen schade zichtbaar	zijmontant
293	Ledesteen	geen schade zichtbaar	zijmontant
294	Ledesteen	geen schade zichtbaar	zijmontant
295	Ledesteen	geen schade zichtbaar	zijmontant
296	Ledesteen	geen schade zichtbaar	zijmontant
297	Ledesteen	geen schade zichtbaar	zijmontant
298	Ledesteen	geen schade zichtbaar	zijmontant
299	Ledesteen	geen schade zichtbaar	zijmontant
300	Ledesteen	geen schade zichtbaar	zijmontant
301	Ledesteen	geen schade zichtbaar	zijmontant
302	Ledesteen	geen schade zichtbaar	zijmontant
303	Ledesteen	geen schade zichtbaar	zijmontant
304	Muschelkalk	geen schade zichtbaar	afzaat
305	Ledesteen	geen schade zichtbaar	zijmontant
306	Ledesteen	geen schade zichtbaar	zijmontant
307	Ledesteen	geen schade zichtbaar	zijmontant
308	Ledesteen	geen schade zichtbaar	zijmontant
309	Ledesteen	geen schade zichtbaar	zijmontant
310	Ledesteen	geen schade zichtbaar	zijmontant
311	Muschelkalk	geen schade zichtbaar	afzaat
312	Ledesteen	geen schade zichtbaar	zijmontant
313	Ledesteen	geen schade zichtbaar	zijmontant
314	Ledesteen	geen schade zichtbaar	zijmontant
315	Ledesteen	geen schade zichtbaar	zijmontant
316	Ledesteen	geen schade zichtbaar	zijmontant
317	Ledesteen	geen schade zichtbaar	zijmontant
318	Ledesteen	geen schade zichtbaar	zijmontant
319	Ledesteen	geen schade zichtbaar	zijmontant

673 Toren Grote kerk, Dordrecht

VENSTER 1 BLOKNUMMER	WEST STENSOORT	STAAT/SCHADE	OPMERKINGEN
WV1-			
320	Ledesteen	geen schade zichtbaar	zijmontant
321	Ledesteen	geen schade zichtbaar	zijmontant
322	Ledesteen	geen schade zichtbaar	zijmontant
323	Ledesteen	geen schade zichtbaar	zijmontant
324	Ledesteen	geen schade zichtbaar	zijmontant
325	Ledesteen	geen schade zichtbaar	zijmontant
326	Ledesteen	geen schade zichtbaar	zijmontant
327	Ledesteen	geen schade zichtbaar	zijmontant
328	Ledesteen	geen schade zichtbaar	zijmontant
329	Ledesteen	geen schade zichtbaar	randblok
330	Ledesteen	geen schade zichtbaar	randblok
331	Ledesteen	geen schade zichtbaar	randblok
332	Ledesteen	geen schade zichtbaar	randblok
333	Ledesteen	geen schade zichtbaar	randblok
334	Ledesteen	geen schade zichtbaar	randblok
335	Ledesteen	geen schade zichtbaar	randblok
336	Ledesteen	geen schade zichtbaar	sluitsteen boog
337	Ledesteen	geen schade zichtbaar	sluitsteen boog
338	Ledesteen	geen schade zichtbaar	sluitsteen boog
339	Ledesteen	geen schade zichtbaar	sluitsteen boog
340	Ledesteen	geen schade zichtbaar	sluitsteen boog
341	Ledesteen	geen schade zichtbaar	sluitsteen boog
342	Ettringer Tufsteen	Tracering bros, hoekjes afgebroken	tracering
343	Ettringer Tufsteen	Tracering bros, hoekjes afgebroken	tracering
344	Ettringer Tufsteen	Tracering bros, hoekjes afgebroken	tracering
345	Ettringer Tufsteen	Tracering bros, hoekjes afgebroken	tracering
346	Ettringer Tufsteen	Tracering bros, hoekjes afgebroken	tracering
347	Ettringer Tufsteen	Tracering bros, hoekjes afgebroken	tracering
348	Ettringer Tufsteen	Tracering bros, hoekjes afgebroken	tracering
349	Ettringer Tufsteen	Tracering bros, hoekjes afgebroken	tracering
350	Ettringer Tufsteen	Tracering bros, hoekjes afgebroken	tracering
351	Ettringer Tufsteen	Tracering bros, hoekjes afgebroken	tracering
352	Ettringer Tufsteen	Tracering bros, hoekjes afgebroken	tracering
353	Ettringer Tufsteen	Tracering bros, hoekjes afgebroken	tracering
354	Ettringer Tufsteen	Tracering bros, hoekjes afgebroken	tracering
355	Ettringer Tufsteen	Tracering bros, hoekjes afgebroken	tracering
356	Ettringer Tufsteen	Tracering bros, hoekjes afgebroken	tracering
357	Ettringer Tufsteen	Tracering bros, hoekjes afgebroken	tracering
358	Ettringer Tufsteen	Tracering bros, hoekjes afgebroken	tracering
359	Ettringer Tufsteen	Tracering bros, hoekjes afgebroken	tracering
360	Ettringer Tufsteen	Tracering bros, hoekjes afgebroken	tracering
361	Ettringer Tufsteen	Tracering bros, hoekjes afgebroken	tracering
362	Ettringer Tufsteen	Tracering bros, hoekjes afgebroken	latei
363	Ettringer Tufsteen	Tracering bros, hoekjes afgebroken	tracering
364	Ettringer Tufsteen	Tracering bros, hoekjes afgebroken	tracering
365	Ettringer Tufsteen	Tracering bros, hoekjes afgebroken	latei
366	Ettringer Tufsteen	Tracering bros, hoekjes afgebroken	latei
367	Ettringer Tufsteen	geen schade zichtbaar	montant
368	Ettringer Tufsteen	geen schade zichtbaar	montant
369	Ettringer Tufsteen	geen schade zichtbaar	montant
370	Ettringer Tufsteen	geen schade zichtbaar	montant
371	Ettringer Tufsteen	geen schade zichtbaar	montant
372	Ettringer Tufsteen	geen schade zichtbaar	montant
373	Ettringer Tufsteen	geen schade zichtbaar	montant

673 Toren Grote kerk, Dordrecht

Venster 1	WEST		
BLOKNUMMER	STEENSOORT	STAAT/SCHADE	OPMERKINGEN
WV1-			
374	Ettringer Tufsteen	geen schade zichtbaar	montant
375	Muschelkalk	geen schade zichtbaar	afzaat
376	Muschelkalk	geen schade zichtbaar	afzaat
377	Muschelkalk	geen schade zichtbaar	afzaat
378	Muschelkalk	geen schade zichtbaar	afzaat

673 Toren Grote kerk, Dordrecht

VENSTER 2 BLOKNUMMER	WEST STEENSOORT	STAAT/SCHADE	OPMERKINGEN
WV2-			
01	Ledesteen	Goede staat	sluitsteen boog
02	Ledesteen	Goede staat	sluitsteen boog
03	Ledesteen	Goede staat	sluitsteen boog
04	Ledesteen	Goede staat	sluitsteen boog
05	Ledesteen	Goede staat	sluitsteen boog
06	Ledesteen	Goede staat	sluitsteen boog
07	Ledesteen	Goede staat	sluitsteen boog
08	Ledesteen	Goede staat	sluitsteen boog
09	Ledesteen	Goede staat	sluitsteen boog
10	Ledesteen	Goede staat	sluitsteen boog
11	Ledesteen	Goede staat	sluitsteen boog
12	Ledesteen	Goede staat	sluitsteen boog
13	Ledesteen	Goede staat	sluitsteen boog
14	Ettringer Tufsteen	Tufsteen bros	randblok
15	Ettringer Tufsteen	Tufsteen bros	randblok
16	Ettringer Tufsteen	Tufsteen bros	randblok
17	Ettringer Tufsteen	Tufsteen bros	randblok
18	Ettringer Tufsteen	Tufsteen bros	randblok
19	Ettringer Tufsteen	Tufsteen bros	randblok
20	Ettringer Tufsteen	Tufsteen bros	zijmontant
21	Ettringer Tufsteen	Tufsteen bros	zijmontant
22	Ettringer Tufsteen	Tufsteen bros	zijmontant
23	Ettringer Tufsteen	Tufsteen bros	zijmontant
24	Ettringer Tufsteen	Tufsteen bros	zijmontant
25	Ettringer Tufsteen	Tufsteen bros	zijmontant
26	Ettringer Tufsteen	Tufsteen bros	zijmontant
27	Ettringer Tufsteen	Tufsteen bros	zijmontant
28	Ettringer Tufsteen	Tufsteen bros	zijmontant
29	Ettringer Tufsteen	Tufsteen bros	zijmontant
30	Ettringer Tufsteen	Tufsteen bros	zijmontant
31	Ettringer Tufsteen	Tufsteen bros	zijmontant
32	Ettringer Tufsteen	Tufsteen bros	zijmontant
33	Ettringer Tufsteen	Tufsteen bros	zijmontant
34	Ettringer Tufsteen	Tufsteen bros	zijmontant
35	Ettringer Tufsteen	Tufsteen bros	zijmontant
36	Ettringer Tufsteen	Tufsteen bros	zijmontant
37	Ettringer Tufsteen	Tufsteen bros	zijmontant
38	Ettringer Tufsteen	Tufsteen bros	zijmontant
39	Ettringer Tufsteen	Tufsteen bros	zijmontant
40	Ettringer Tufsteen	Tufsteen bros	zijmontant
41	Ettringer Tufsteen	Tufsteen bros	zijmontant
42	Ettringer Tufsteen	Tufsteen bros	zijmontant
43	Ettringer Tufsteen	Tufsteen bros	zijmontant
44	Ettringer Tufsteen	Tufsteen bros	zijmontant
45	Ettringer Tufsteen	Tufsteen bros	zijmontant
46	Ettringer Tufsteen	Tufsteen bros	zijmontant
47	Ettringer Tufsteen	Tufsteen bros	zijmontant
48	Ettringer Tufsteen	Tufsteen bros	zijmontant
49	Ettringer Tufsteen	Tufsteen bros	zijmontant
50	Ettringer Tufsteen	Tufsteen bros	zijmontant
51	Ettringer Tufsteen	Tufsteen bros	zijmontant

673 Toren Grote kerk, Dordrecht

VENSTER 2 BLOKNUMMER	WEST STEENSOORT	STAAT/SCHADE	OPMERKINGEN
WV2-			
52	Ettringer Tufsteen	Tufsteen bros	zijmontant
53	Ettringer Tufsteen	Tufsteen bros	zijmontant
54	Ettringer Tufsteen	Tufsteen bros	zijmontant
55	Ettringer Tufsteen	Tufsteen bros	zijmontant
56	Ettringer Tufsteen	Tufsteen bros	zijmontant
57	Ettringer Tufsteen	Tufsteen bros	zijmontant
58	Ettringer Tufsteen	Tufsteen bros	zijmontant
59	Ettringer Tufsteen	Tufsteen bros	zijmontant
60	Ettringer Tufsteen	Tufsteen bros	zijmontant
61	Ettringer Tufsteen	Tufsteen bros	zijmontant
62	Muschelkalk	geen schade zichtbaar	afzaat
63	Ettringer Tufsteen	Tufsteen bros	zijmontant
64	Ettringer Tufsteen	Tufsteen bros	zijmontant
65	Ettringer Tufsteen	Tufsteen bros	zijmontant
66	Ettringer Tufsteen	Tufsteen bros	zijmontant
67	Ettringer Tufsteen	Tufsteen bros	zijmontant
68	Ettringer Tufsteen	Tufsteen bros	zijmontant
69	Ettringer Tufsteen	Tufsteen bros	zijmontant
70	Ettringer Tufsteen	Tufsteen bros	zijmontant
71	Muschelkalk	geen schade zichtbaar	afzaat
72	Ettringer Tufsteen	Tufsteen bros	zijmontant
73	Ettringer Tufsteen	Tufsteen bros	zijmontant
74	Ettringer Tufsteen	Tufsteen bros	zijmontant
75	Ettringer Tufsteen	Tufsteen bros	zijmontant
76	Ettringer Tufsteen	Tufsteen bros	zijmontant
77	Ettringer Tufsteen	Tufsteen bros	zijmontant
78	Ettringer Tufsteen	Tufsteen bros	zijmontant
79	Ettringer Tufsteen	Tufsteen bros	zijmontant
80	Ettringer Tufsteen	Tufsteen bros	zijmontant
81	Ettringer Tufsteen	Tufsteen bros	zijmontant
82	Ettringer Tufsteen	Tufsteen bros	zijmontant
83	Ettringer Tufsteen	Tufsteen bros	zijmontant
84	Ettringer Tufsteen	Tufsteen bros	zijmontant
85	Ettringer Tufsteen	Tufsteen bros	zijmontant
86	Ettringer Tufsteen	Tufsteen bros	zijmontant
87	Ettringer Tufsteen	Tufsteen bros	zijmontant
88	Ettringer Tufsteen	Tufsteen bros	zijmontant
89	Ettringer Tufsteen	Tufsteen bros	zijmontant
90	Ettringer Tufsteen	Tufsteen bros	zijmontant
91	Ettringer Tufsteen	Tufsteen bros	zijmontant
92	Ettringer Tufsteen	Tufsteen bros	zijmontant
93	Ettringer Tufsteen	Tufsteen bros	zijmontant
94	Ettringer Tufsteen	Tufsteen bros	zijmontant
95	Ettringer Tufsteen	Tufsteen bros	zijmontant
96	Ettringer Tufsteen	Tufsteen bros	zijmontant
97	Ettringer Tufsteen	Tufsteen bros	zijmontant
98	Ettringer Tufsteen	Tufsteen bros	zijmontant
99	Ettringer Tufsteen	Tufsteen bros	zijmontant
100	Ettringer Tufsteen	Tufsteen bros	zijmontant
101	Ettringer Tufsteen	Tufsteen bros	zijmontant
102	Ettringer Tufsteen	Tufsteen bros	zijmontant

673 Toren Grote kerk, Dordrecht

VENSTER 2 BLOKNUMMER	WEST STEENSOORT	STAAT/SCHADE	OPMERKINGEN
WV2-			
103	Ettringer Tufsteen	Tufsteen bros	zijmontant
104	Ettringer Tufsteen	Tufsteen bros	zijmontant
105	Ettringer Tufsteen	Tufsteen bros	zijmontant
106	Ettringer Tufsteen	Tufsteen bros	zijmontant
107	Ettringer Tufsteen	Tufsteen bros	zijmontant
108	Ettringer Tufsteen	Tufsteen bros	zijmontant
109	Ettringer Tufsteen	Tufsteen bros	zijmontant
110	Ettringer Tufsteen	Tufsteen bros	zijmontant
111	Ettringer Tufsteen	Tufsteen bros	zijmontant
112	Ettringer Tufsteen	Tufsteen bros	zijmontant
113	Ettringer Tufsteen	Tufsteen bros	zijmontant
114	Ettringer Tufsteen	Tufsteen bros	zijmontant
115	Ettringer Tufsteen	Tufsteen bros	zijmontant
116	Ettringer Tufsteen	Tufsteen bros	zijmontant
117	Ettringer Tufsteen	Tufsteen bros	zijmontant
118	Ettringer Tufsteen	Tufsteen bros	zijmontant
119	Ettringer Tufsteen	Tufsteen bros	zijmontant
120	Ettringer Tufsteen	Tufsteen bros	zijmontant
121	Ettringer Tufsteen	Tufsteen bros	zijmontant
122	Ettringer Tufsteen	Tufsteen bros	zijmontant
123	Ettringer Tufsteen	Tufsteen bros	zijmontant
124	Ettringer Tufsteen	Tufsteen bros	zijmontant
125	Ettringer Tufsteen	Tufsteen bros	zijmontant
126	Ettringer Tufsteen	Tufsteen bros	zijmontant
127	Ettringer Tufsteen	Tufsteen bros	zijmontant
128	Ettringer Tufsteen	Tufsteen bros	zijmontant
129	Muschelkalk	geen schade zichtbaar	afzaat
130	Ettringer Tufsteen	Tufsteen bros	zijmontant
131	Ettringer Tufsteen	Tufsteen bros	zijmontant
132	Ettringer Tufsteen	Tufsteen bros	zijmontant
133	Ettringer Tufsteen	Tufsteen bros	zijmontant
134	Ettringer Tufsteen	Tufsteen bros	zijmontant
135	Ettringer Tufsteen	Tufsteen bros	zijmontant
136	Ettringer Tufsteen	Tufsteen bros	zijmontant
137	Muschelkalk	geen schade zichtbaar	afzaat
138	Ettringer Tufsteen	Tufsteen bros	zijmontant
139	Ettringer Tufsteen	Tufsteen bros	zijmontant
140	Ettringer Tufsteen	Tufsteen bros	zijmontant
141	Ettringer Tufsteen	Tufsteen bros	zijmontant
142	Ettringer Tufsteen	Tufsteen bros	zijmontant
143	Ettringer Tufsteen	Tufsteen bros	zijmontant
144	Ettringer Tufsteen	Tufsteen bros	zijmontant
145	Ettringer Tufsteen	Tufsteen bros	zijmontant
146	Ettringer Tufsteen	Tufsteen bros	zijmontant
147	Ettringer Tufsteen	Tufsteen bros	zijmontant
148	Ettringer Tufsteen	Tufsteen bros	zijmontant
149	Ettringer Tufsteen	Tufsteen bros	zijmontant
150	Ettringer Tufsteen	Tufsteen bros	zijmontant
151	Ettringer Tufsteen	Tufsteen bros	zijmontant
152	Ettringer Tufsteen	Tufsteen bros	zijmontant
153	Ettringer Tufsteen	Tufsteen bros	zijmontant

673 Toren Grote kerk, Dordrecht

VENSTER 2 BLOKNUMMER	WEST STEENSOORT	STAAT/SCHADE	OPMERKINGEN
WV2-			
154	Ettringer Tufsteen	Tufsteen bros	zijmontant
155	Ettringer Tufsteen	Tufsteen bros	zijmontant
156	Ettringer Tufsteen	Tufsteen bros	zijmontant
157	Ettringer Tufsteen	Tufsteen bros	zijmontant
158	Ettringer Tufsteen	Tufsteen bros	zijmontant
159	Ettringer Tufsteen	Tufsteen bros	zijmontant
160	Ettringer Tufsteen	Tufsteen bros	zijmontant
161	Ettringer Tufsteen	Tufsteen bros	zijmontant
162	Ettringer Tufsteen	Tufsteen bros	zijmontant
163	Ettringer Tufsteen	Tufsteen bros	zijmontant
164	Ettringer Tufsteen	Tufsteen bros	zijmontant
165	Ettringer Tufsteen	Tufsteen bros	zijmontant
166	Ettringer Tufsteen	Tufsteen bros	zijmontant
167	Ettringer Tufsteen	Tufsteen bros	zijmontant
168	Ettringer Tufsteen	Tufsteen bros	zijmontant
169	Ettringer Tufsteen	Tufsteen bros	zijmontant
170	Ettringer Tufsteen	Tufsteen bros	zijmontant
171	Ettringer Tufsteen	Tufsteen bros	zijmontant
172	Ettringer Tufsteen	Tufsteen bros	zijmontant
173	Ettringer Tufsteen	Tufsteen bros	zijmontant
174	Ettringer Tufsteen	Tufsteen bros	zijmontant
175	Ettringer Tufsteen	Tufsteen bros	zijmontant
176	Ettringer Tufsteen	Tufsteen bros	zijmontant
177	Ettringer Tufsteen	Tufsteen bros	randblok
178	Ettringer Tufsteen	Tufsteen bros	randblok
179	Ettringer Tufsteen	Tufsteen bros	randblok
180	Ettringer Tufsteen	Tufsteen bros	randblok
181	Ettringer Tufsteen	Tufsteen bros	randblok
182	Ettringer Tufsteen	Tufsteen bros	randblok
183	Ledesteen	Goede staat	sluitsteen boog
184	Ledesteen	Goede staat	sluitsteen boog
185	Ledesteen	Goede staat	sluitsteen boog
186	Ledesteen	Goede staat	sluitsteen boog
187	Ledesteen	Goede staat	sluitsteen boog
188	Ledesteen	Goede staat	sluitsteen boog
189	Ledesteen	Goede staat	sluitsteen boog
190	Ledesteen	Goede staat	sluitsteen boog
191	Ledesteen	Goede staat	sluitsteen boog
192	Ledesteen	Goede staat	sluitsteen boog
193	Ledesteen	Goede staat	sluitsteen boog
194	Ledesteen	Goede staat	sluitsteen boog
195	Ledesteen	Goede staat	sluitsteen boog
196	Ettringer Tufsteen	Tracering bros	tracering
197	Ettringer Tufsteen	Tracering bros	tracering
198	Ettringer Tufsteen	Tracering bros	tracering
199	Ettringer Tufsteen	Tracering bros	tracering
200	Ettringer Tufsteen	Tracering bros	tracering
201	Ettringer Tufsteen	Tracering bros	tracering
202	Ettringer Tufsteen	Tracering bros	tracering
203	Ettringer Tufsteen	Tracering bros	tracering
204	Ettringer Tufsteen	Tracering bros	tracering

673 Toren Grote kerk, Dordrecht

VENSTER 2 BLOKNUMMER	WEST STEENSOORT	STAAT/SCHADE	OPMERKINGEN
WV2-			
205	Ettringer Tufsteen	Tracering bros	tracering
206	Ettringer Tufsteen	Tracering bros	tracering
207	Ettringer Tufsteen	Tracering bros	tracering
208	Ettringer Tufsteen	Tracering bros	tracering
209	Ettringer Tufsteen	Tracering bros	tracering
210	Ettringer Tufsteen	Tracering bros	tracering
211	Ettringer Tufsteen	Tracering bros	tracering
212	Ettringer Tufsteen	Tracering bros	tracering
213	Ettringer Tufsteen	Tracering bros	tracering
214	Ettringer Tufsteen	Tracering bros	tracering
215	Ettringer Tufsteen	Tracering bros	tracering
216	Ettringer Tufsteen	Montant aan achterkant beschadigd	montant
217	Ettringer Tufsteen	Montant aan achterkant beschadigd	montant
218	Ettringer Tufsteen	Montant aan achterkant beschadigd	montant
219	Ettringer Tufsteen	Montant aan achterkant beschadigd	montant
220	Ettringer Tufsteen	Montant aan achterkant beschadigd	montant
221	Ettringer Tufsteen	Montant aan achterkant beschadigd	montant
222	Ettringer Tufsteen	Montant aan achterkant beschadigd	montant
223	Ettringer Tufsteen	Montant aan achterkant beschadigd	montant
224	Ettringer Tufsteen	Montant aan achterkant beschadigd	montant
225	Ettringer Tufsteen	Montant aan achterkant beschadigd	montant
226	Ettringer Tufsteen	Montant aan achterkant beschadigd	montant
227	Ettringer Tufsteen	Montant aan achterkant beschadigd	montant
228	Ettringer Tufsteen	Montant aan achterkant beschadigd	montant
229	Ettringer Tufsteen	Montant aan achterkant beschadigd	montant
230	Ettringer Tufsteen	Montant aan achterkant beschadigd	montant
231	Ettringer Tufsteen	Montant aan achterkant beschadigd	montant
232	Ettringer Tufsteen	Montant aan achterkant beschadigd	montant
233	Ettringer Tufsteen	Montant aan achterkant beschadigd	montant
234	Muschelkalk	geen schade zichtbaar	afzaat
235	Muschelkalk	geen schade zichtbaar	afzaat
236	Muschelkalk	geen schade zichtbaar	afzaat
237	Muschelkalk	geen schade zichtbaar	afzaat
238	Ettringer Tufsteen	Tracering bros	driepas half
239	Ettringer Tufsteen	Tracering bros	driepas dubbel
240	Ettringer Tufsteen	Tracering bros	driepas dubbel
241	Ettringer Tufsteen	Tracering bros	driepas half
242	Ettringer Tufsteen	Montant aan achterkant beschadigd	montant
243	Ettringer Tufsteen	Montant aan achterkant beschadigd	montant
244	Muschelkalk	geen schade zichtbaar	afzaat
245	Muschelkalk	geen schade zichtbaar	afzaat
246	Muschelkalk	geen schade zichtbaar	afzaat
247	Muschelkalk	geen schade zichtbaar	afzaat
248	Muschelkalk	geen schade zichtbaar	afzaat
249	Muschelkalk	geen schade zichtbaar	afzaat
250	Muschelkalk	geen schade zichtbaar	afzaat
251	Muschelkalk	geen schade zichtbaar	afzaat
252	Ettringer Tufsteen	Steen bros	montant
253	Ettringer Tufsteen	Steen bros	montant
254	Ettringer Tufsteen	Steen bros	montant
255	Ettringer Tufsteen	Steen bros	montant

673 Toren Grote kerk, Dordrecht

VENSTER 2 BLOKNUMMER	WEST STEENSOORT	STAAT/SCHADE	OPMERKINGEN
WV2-			
256	Ettringer Tufsteen	Steen bros	montant
257	Ettringer Tufsteen	Steen bros	montant
258	Ettringer Tufsteen	Steen bros	montant
259	Ettringer Tufsteen	Steen bros	montant
260	Ettringer Tufsteen	Steen bros	montant
261	Ettringer Tufsteen	Steen bros	montant
262	Ettringer Tufsteen	Steen bros	montant
263	Ettringer Tufsteen	Steen bros	montant
264	Muschelkalk	geen schade zichtbaar	afzaat
265	Muschelkalk	geen schade zichtbaar	afzaat
266	Muschelkalk	geen schade zichtbaar	afzaat
267	Muschelkalk	geen schade zichtbaar	afzaat
268	Muschelkalk	geen schade zichtbaar	afzaat
269	Muschelkalk	geen schade zichtbaar	afzaat
270	Muschelkalk	geen schade zichtbaar	afzaat
271	Muschelkalk	geen schade zichtbaar	afzaat
272	Muschelkalk	geen schade zichtbaar	afzaat
273	Muschelkalk	geen schade zichtbaar	afzaat
274	Muschelkalk	geen schade zichtbaar	afzaat
275	Muschelkalk	geen schade zichtbaar	afzaat
276	Muschelkalk	geen schade zichtbaar	afzaat
277	Muschelkalk	geen schade zichtbaar	afzaat
278	Ledesteen	geen schade zichtbaar	sluitsteen boog
279	Ledesteen	geen schade zichtbaar	sluitsteen boog
280	Ledesteen	geen schade zichtbaar	sluitsteen boog
281	Ledesteen	geen schade zichtbaar	sluitsteen boog
282	Ledesteen	geen schade zichtbaar	sluitsteen boog
283	Ledesteen	geen schade zichtbaar	sluitsteen boog
284	Ledesteen	geen schade zichtbaar	randblok
285	Ledesteen	geen schade zichtbaar	randblok
286	Ledesteen	geen schade zichtbaar	randblok
287	Ledesteen	geen schade zichtbaar	randblok
288	Ledesteen	geen schade zichtbaar	randblok
289	Ledesteen	geen schade zichtbaar	randblok
290	Ledesteen	geen schade zichtbaar	randblok
291	Ledesteen	geen schade zichtbaar	zijmontant
292	Ledesteen	geen schade zichtbaar	zijmontant
293	Ledesteen	geen schade zichtbaar	zijmontant
294	Ledesteen	geen schade zichtbaar	zijmontant
295	Ledesteen	geen schade zichtbaar	zijmontant
296	Ledesteen	geen schade zichtbaar	zijmontant
297	Ledesteen	geen schade zichtbaar	zijmontant
298	Ledesteen	geen schade zichtbaar	zijmontant
299	Ledesteen	geen schade zichtbaar	zijmontant
300	Ledesteen	geen schade zichtbaar	zijmontant
301	Ledesteen	geen schade zichtbaar	zijmontant
302	Ledesteen	geen schade zichtbaar	zijmontant
303	Ledesteen	geen schade zichtbaar	zijmontant
304	Ledesteen	geen schade zichtbaar	zijmontant
305	Ledesteen	geen schade zichtbaar	zijmontant
306	Ledesteen	geen schade zichtbaar	zijmontant

673 Toren Grote kerk, Dordrecht

VENSTER 2 BLOKNUMMER	WEST STEENSOORT	STAAT/SCHADE	OPMERKINGEN
WV2-			
307	Ledesteen	geen schade zichtbaar	zijmontant
308	Ledesteen	geen schade zichtbaar	zijmontant
309	Muschelkalk	geen schade zichtbaar	afzaat
310	Muschelkalk	geen schade zichtbaar	afzaat
311	Muschelkalk	geen schade zichtbaar	afzaat
312	Muschelkalk	geen schade zichtbaar	afzaat
313	Ledesteen	geen schade zichtbaar	zijmontant
314	Ledesteen	geen schade zichtbaar	zijmontant
315	Ledesteen	geen schade zichtbaar	zijmontant
316	Ledesteen	geen schade zichtbaar	zijmontant
317	Ledesteen	geen schade zichtbaar	zijmontant
318	Ledesteen	geen schade zichtbaar	zijmontant
319	Ledesteen	geen schade zichtbaar	zijmontant
320	Ledesteen	geen schade zichtbaar	zijmontant
321	Ledesteen	geen schade zichtbaar	zijmontant
322	Ledesteen	geen schade zichtbaar	zijmontant
323	Ledesteen	geen schade zichtbaar	zijmontant
324	Ledesteen	geen schade zichtbaar	zijmontant
325	Ledesteen	geen schade zichtbaar	zijmontant
326	Ledesteen	geen schade zichtbaar	zijmontant
327	Ledesteen	geen schade zichtbaar	zijmontant
328	Ledesteen	geen schade zichtbaar	zijmontant
329	Ledesteen	geen schade zichtbaar	zijmontant
330	Ledesteen	geen schade zichtbaar	randblok
331	Ledesteen	geen schade zichtbaar	randblok
332	Ledesteen	geen schade zichtbaar	randblok
333	Ledesteen	geen schade zichtbaar	randblok
334	Ledesteen	geen schade zichtbaar	randblok
335	Ledesteen	geen schade zichtbaar	randblok
336	Ledesteen	geen schade zichtbaar	randblok
337	Ledesteen	geen schade zichtbaar	randblok
338	Ledesteen	geen schade zichtbaar	sluitsteen boog
339	Ledesteen	geen schade zichtbaar	sluitsteen boog
340	Ledesteen	geen schade zichtbaar	sluitsteen boog
341	Ledesteen	geen schade zichtbaar	sluitsteen boog
342	Ledesteen	geen schade zichtbaar	sluitsteen boog
343	Ledesteen	geen schade zichtbaar	sluitsteen boog
344	Ettringer Tufsteen	Tracering bros	tracering
345	Ettringer Tufsteen	Tracering bros	tracering
346	Ettringer Tufsteen	Tracering bros	tracering
347	Ettringer Tufsteen	Tracering bros	tracering
348	Ettringer Tufsteen	Tracering bros	tracering
349	Ettringer Tufsteen	Tracering bros	tracering
350	Ettringer Tufsteen	Tracering bros	tracering
351	Ettringer Tufsteen	Tracering bros	tracering
352	Ettringer Tufsteen	Tracering bros	tracering
353	Ettringer Tufsteen	Tracering bros	tracering
354	Ettringer Tufsteen	Tracering bros	tracering
355	Ettringer Tufsteen	Tracering bros	tracering
356	Ettringer Tufsteen	Tracering bros	tracering
357	Ettringer Tufsteen	Tracering bros	tracering

673 Toren Grote kerk, Dordrecht

Venster 2 BLOKNUMMER	WEST STEENSOORT	STAAT/SCHADE	OPMERKINGEN
WV2-			
358	Ettringer Tufsteen	Tracering bros	tracering
359	Ettringer Tufsteen	Tracering bros	tracering
360	Ettringer Tufsteen	Tracering bros	tracering
361	Ettringer Tufsteen	Tracering bros	tracering
362	Ettringer Tufsteen	Tracering bros	tracering
363	Ettringer Tufsteen	Tracering bros	latei
364	Ettringer Tufsteen	Tracering bros	tracering
365	Ettringer Tufsteen	Tracering bros	latei
366	Ettringer Tufsteen	Tracering bros	tracering
367	Ettringer Tufsteen	Tracering bros	tracering
368	Ettringer Tufsteen	Tracering bros	latei
369	Ettringer Tufsteen	Montant bros	montant
370	Ettringer Tufsteen	Montant bros	montant
371	Ettringer Tufsteen	Montant bros	montant
372	Ettringer Tufsteen	Montant bros	montant
373	Ettringer Tufsteen	Montant bros	montant
374	Ettringer Tufsteen	Montant bros	montant
375	Ettringer Tufsteen	Montant bros	montant
376	Ettringer Tufsteen	Montant bros	montant
377	Muschelkalk	geen schade zichtbaar	afzaat
378	Muschelkalk	geen schade zichtbaar	afzaat
379	Muschelkalk	geen schade zichtbaar	afzaat
380	Muschelkalk	geen schade zichtbaar	afzaat
381	Muschelkalk	geen schade zichtbaar	afzaat
382	Muschelkalk	geen schade zichtbaar	afzaat
383	Muschelkalk	geen schade zichtbaar	afzaat
384	Muschelkalk	geen schade zichtbaar	afzaat

673 Toren Grote kerk, Dordrecht

VENSTER 3 BLOKNUMMER	WEST STENSOORT	STAAT/SCHADE	OPMERKINGEN
WV3-			
01	Ledesteen	Sterk verweerd	sluitsteen boog
02	Ledesteen	Sterk verweerd	sluitsteen boog
03	Ledesteen	Sterk verweerd	sluitsteen boog
04	Ledesteen	Sterk verweerd	sluitsteen boog
05	Ledesteen	Sterk verweerd	sluitsteen boog
06	Ledesteen	Sterk verweerd	sluitsteen boog
07	Ledesteen	Sterk verweerd	sluitsteen boog
08	Ledesteen	Sterk verweerd	sluitsteen boog
09	Ledesteen	Sterk verweerd	sluitsteen boog
10	Ledesteen	Sterk verweerd	sluitsteen boog
11	Ledesteen	Sterk verweerd	sluitsteen boog
12	Ledesteen	Sterk verweerd	sluitsteen boog
13	Ledesteen	Sterk verweerd	sluitsteen boog
14	Ledesteen	Sterk verweerd	sluitsteen boog
15	Ledesteen	Sterk verweerd	sluitsteen boog
16	Ettringer Tufsteen	geen schade zichtbaar	randblok
17	Ettringer Tufsteen	geen schade zichtbaar	randblok
18	Ettringer Tufsteen	geen schade zichtbaar	randblok
19	Ettringer Tufsteen	geen schade zichtbaar	randblok
20	Ettringer Tufsteen	geen schade zichtbaar	randblok
21	Ettringer Tufsteen	geen schade zichtbaar	zijmontant
22	Ettringer Tufsteen	geen schade zichtbaar	zijmontant
23	Ettringer Tufsteen	geen schade zichtbaar	zijmontant
24	Ettringer Tufsteen	geen schade zichtbaar	zijmontant
25	Ettringer Tufsteen	geen schade zichtbaar	zijmontant
26	Ettringer Tufsteen	geen schade zichtbaar	zijmontant
27	Ettringer Tufsteen	geen schade zichtbaar	zijmontant
28	Ettringer Tufsteen	geen schade zichtbaar	zijmontant
29	Ettringer Tufsteen	geen schade zichtbaar	zijmontant
30	Ettringer Tufsteen	geen schade zichtbaar	zijmontant
31	Ettringer Tufsteen	geen schade zichtbaar	zijmontant
32	Ettringer Tufsteen	geen schade zichtbaar	zijmontant
33	Ettringer Tufsteen	geen schade zichtbaar	zijmontant
34	Ettringer Tufsteen	geen schade zichtbaar	zijmontant
35	Ettringer Tufsteen	geen schade zichtbaar	zijmontant
36	Ettringer Tufsteen	geen schade zichtbaar	zijmontant
37	Ettringer Tufsteen	geen schade zichtbaar	zijmontant
38	Ettringer Tufsteen	geen schade zichtbaar	zijmontant
39	Ettringer Tufsteen	geen schade zichtbaar	zijmontant
40	Ettringer Tufsteen	geen schade zichtbaar	zijmontant
41	Ettringer Tufsteen	geen schade zichtbaar	zijmontant
42	Ettringer Tufsteen	geen schade zichtbaar	zijmontant
43	Ettringer Tufsteen	geen schade zichtbaar	zijmontant
44	Ettringer Tufsteen	geen schade zichtbaar	zijmontant
45	Ettringer Tufsteen	geen schade zichtbaar	zijmontant
46	Ettringer Tufsteen	geen schade zichtbaar	zijmontant
47	Ettringer Tufsteen	geen schade zichtbaar	zijmontant
48	Ettringer Tufsteen	geen schade zichtbaar	zijmontant
49	Ettringer Tufsteen	geen schade zichtbaar	zijmontant
50	Ettringer Tufsteen	geen schade zichtbaar	zijmontant
51	Ettringer Tufsteen	geen schade zichtbaar	zijmontant
52	Ettringer Tufsteen	geen schade zichtbaar	zijmontant

673 Toren Grote kerk, Dordrecht

VENSTER 3 BLOKNUMMER	WEST STEENSOORT	STAAT/SCHADE	OPMERKINGEN
WV3-			
53	Ettringer Tufsteen	geen schade zichtbaar	zijmontant
54	Ettringer Tufsteen	geen schade zichtbaar	zijmontant
55	Ettringer Tufsteen	geen schade zichtbaar	zijmontant
56	Ettringer Tufsteen	geen schade zichtbaar	zijmontant
57	Ettringer Tufsteen	geen schade zichtbaar	zijmontant
58	Ettringer Tufsteen	geen schade zichtbaar	zijmontant
59	Ettringer Tufsteen	geen schade zichtbaar	zijmontant
60	Ettringer Tufsteen	geen schade zichtbaar	zijmontant
61	Ettringer Tufsteen	geen schade zichtbaar	zijmontant
62	Ettringer Tufsteen	geen schade zichtbaar	zijmontant
63	Muschelkalk	geen schade zichtbaar	afzaat
64	Ettringer Tufsteen	geen schade zichtbaar	zijmontant
65	Ettringer Tufsteen	geen schade zichtbaar	zijmontant
66	Ettringer Tufsteen	geen schade zichtbaar	zijmontant
67	Ettringer Tufsteen	geen schade zichtbaar	zijmontant
68	Ettringer Tufsteen	geen schade zichtbaar	zijmontant
69	Ettringer Tufsteen	geen schade zichtbaar	zijmontant
70	Ettringer Tufsteen	geen schade zichtbaar	zijmontant
71	Muschelkalk	geen schade zichtbaar	afzaat
72	Ettringer Tufsteen	geen schade zichtbaar	zijmontant
73	Ettringer Tufsteen	geen schade zichtbaar	zijmontant
74	Ettringer Tufsteen	geen schade zichtbaar	zijmontant
75	Ettringer Tufsteen	geen schade zichtbaar	zijmontant
76	Ettringer Tufsteen	geen schade zichtbaar	zijmontant
77	Ettringer Tufsteen	geen schade zichtbaar	zijmontant
78	Ettringer Tufsteen	geen schade zichtbaar	zijmontant
79	Ettringer Tufsteen	geen schade zichtbaar	zijmontant
80	Ettringer Tufsteen	geen schade zichtbaar	zijmontant
81	Ettringer Tufsteen	geen schade zichtbaar	zijmontant
82	Ettringer Tufsteen	geen schade zichtbaar	zijmontant
83	Ettringer Tufsteen	geen schade zichtbaar	zijmontant
84	Ettringer Tufsteen	geen schade zichtbaar	zijmontant
85	Ettringer Tufsteen	geen schade zichtbaar	zijmontant
86	Ettringer Tufsteen	geen schade zichtbaar	zijmontant
87	Ettringer Tufsteen	geen schade zichtbaar	zijmontant
88	Ettringer Tufsteen	geen schade zichtbaar	zijmontant
89	Ettringer Tufsteen	geen schade zichtbaar	zijmontant
90	Ettringer Tufsteen	geen schade zichtbaar	zijmontant
91	Ettringer Tufsteen	geen schade zichtbaar	zijmontant
92	Ettringer Tufsteen	geen schade zichtbaar	zijmontant
93	Ettringer Tufsteen	geen schade zichtbaar	zijmontant
94	Ettringer Tufsteen	geen schade zichtbaar	zijmontant
95	Ettringer Tufsteen	geen schade zichtbaar	zijmontant
96	Ettringer Tufsteen	geen schade zichtbaar	zijmontant
97	Ettringer Tufsteen	geen schade zichtbaar	zijmontant
98	Ettringer Tufsteen	geen schade zichtbaar	zijmontant
99	Ettringer Tufsteen	geen schade zichtbaar	zijmontant
100	Ettringer Tufsteen	geen schade zichtbaar	zijmontant
101	Ettringer Tufsteen	geen schade zichtbaar	zijmontant
102	Ettringer Tufsteen	geen schade zichtbaar	zijmontant
103	Ettringer Tufsteen	geen schade zichtbaar	zijmontant
104	Ettringer Tufsteen	geen schade zichtbaar	zijmontant

673 Toren Grote kerk, Dordrecht

Venster 3 BLOKNUMMER	WEST STEENSOORT	STAAT/SCHADE	OPMERKINGEN
WV3-			
105	Ettringer Tufsteen	geen schade zichtbaar	zijmontant
106	Ettringer Tufsteen	geen schade zichtbaar	zijmontant
107	Ettringer Tufsteen	geen schade zichtbaar	zijmontant
108	Ettringer Tufsteen	geen schade zichtbaar	zijmontant
109	Ettringer Tufsteen	geen schade zichtbaar	zijmontant
110	Ettringer Tufsteen	geen schade zichtbaar	zijmontant
111	Ettringer Tufsteen	geen schade zichtbaar	zijmontant
112	Ettringer Tufsteen	geen schade zichtbaar	zijmontant
113	Ettringer Tufsteen	geen schade zichtbaar	zijmontant
114	Ettringer Tufsteen	geen schade zichtbaar	zijmontant
115	Ettringer Tufsteen	geen schade zichtbaar	zijmontant
116	Ettringer Tufsteen	geen schade zichtbaar	zijmontant
117	Ettringer Tufsteen	geen schade zichtbaar	zijmontant
118	Ettringer Tufsteen	geen schade zichtbaar	zijmontant
119	Ettringer Tufsteen	geen schade zichtbaar	zijmontant
120	Ettringer Tufsteen	geen schade zichtbaar	zijmontant
121	Ettringer Tufsteen	geen schade zichtbaar	zijmontant
122	Ettringer Tufsteen	geen schade zichtbaar	zijmontant
123	Ettringer Tufsteen	geen schade zichtbaar	zijmontant
124	Ettringer Tufsteen	geen schade zichtbaar	zijmontant
125	Ettringer Tufsteen	geen schade zichtbaar	zijmontant
126	Muschelkalk	geen schade zichtbaar	afzaat
127	Ettringer Tufsteen	geen schade zichtbaar	zijmontant
128	Ettringer Tufsteen	geen schade zichtbaar	zijmontant
129	Ettringer Tufsteen	geen schade zichtbaar	zijmontant
130	Ettringer Tufsteen	geen schade zichtbaar	zijmontant
131	Ettringer Tufsteen	geen schade zichtbaar	zijmontant
132	Ettringer Tufsteen	geen schade zichtbaar	zijmontant
133	Ettringer Tufsteen	geen schade zichtbaar	zijmontant
134	Muschelkalk	geen schade zichtbaar	afzaat
135	Ettringer Tufsteen	geen schade zichtbaar	zijmontant
136	Ettringer Tufsteen	geen schade zichtbaar	zijmontant
137	Ettringer Tufsteen	geen schade zichtbaar	zijmontant
138	Ettringer Tufsteen	geen schade zichtbaar	zijmontant
139	Ettringer Tufsteen	geen schade zichtbaar	zijmontant
140	Ettringer Tufsteen	geen schade zichtbaar	zijmontant
141	Ettringer Tufsteen	geen schade zichtbaar	zijmontant
142	Ettringer Tufsteen	geen schade zichtbaar	zijmontant
143	Ettringer Tufsteen	geen schade zichtbaar	zijmontant
144	Ettringer Tufsteen	geen schade zichtbaar	zijmontant
145	Ettringer Tufsteen	geen schade zichtbaar	zijmontant
146	Ettringer Tufsteen	geen schade zichtbaar	zijmontant
147	Ettringer Tufsteen	geen schade zichtbaar	zijmontant
148	Ettringer Tufsteen	geen schade zichtbaar	zijmontant
149	Ettringer Tufsteen	geen schade zichtbaar	zijmontant
150	Ettringer Tufsteen	geen schade zichtbaar	zijmontant
151	Ettringer Tufsteen	geen schade zichtbaar	zijmontant
152	Ettringer Tufsteen	geen schade zichtbaar	zijmontant
153	Ettringer Tufsteen	geen schade zichtbaar	zijmontant
154	Ettringer Tufsteen	geen schade zichtbaar	zijmontant
155	Ettringer Tufsteen	geen schade zichtbaar	zijmontant
156	Ettringer Tufsteen	geen schade zichtbaar	zijmontant

673 Toren Grote kerk, Dordrecht

VENSTER 3 BLOKNUMMER	WEST STEENSOORT	STAAT/SCHADE	OPMERKINGEN
WV3-			
157	Ettringer Tufsteen	geen schade zichtbaar	zijmontant
158	Ettringer Tufsteen	geen schade zichtbaar	zijmontant
159	Ettringer Tufsteen	geen schade zichtbaar	zijmontant
160	Ettringer Tufsteen	geen schade zichtbaar	zijmontant
161	Ettringer Tufsteen	geen schade zichtbaar	zijmontant
162	Ettringer Tufsteen	geen schade zichtbaar	zijmontant
163	Ettringer Tufsteen	geen schade zichtbaar	zijmontant
164	Ettringer Tufsteen	geen schade zichtbaar	zijmontant
165	Ettringer Tufsteen	geen schade zichtbaar	zijmontant
166	Ettringer Tufsteen	geen schade zichtbaar	zijmontant
167	Ettringer Tufsteen	geen schade zichtbaar	zijmontant
168	Ettringer Tufsteen	geen schade zichtbaar	zijmontant
169	Ettringer Tufsteen	geen schade zichtbaar	zijmontant
170	Ettringer Tufsteen	geen schade zichtbaar	zijmontant
171	Ettringer Tufsteen	geen schade zichtbaar	zijmontant
172	Ettringer Tufsteen	geen schade zichtbaar	zijmontant
173	Ettringer Tufsteen	geen schade zichtbaar	zijmontant
174	Ettringer Tufsteen	geen schade zichtbaar	zijmontant
175	Ettringer Tufsteen	geen schade zichtbaar	zijmontant
176	Ettringer Tufsteen	geen schade zichtbaar	zijmontant
177	Ettringer Tufsteen	geen schade zichtbaar	zijmontant
178	Ettringer Tufsteen	geen schade zichtbaar	randblok
179	Ettringer Tufsteen	geen schade zichtbaar	randblok
180	Ettringer Tufsteen	geen schade zichtbaar	randblok
181	Ettringer Tufsteen	geen schade zichtbaar	randblok
182	Ettringer Tufsteen	geen schade zichtbaar	randblok
183	Ledesteen	geen schade zichtbaar	sluitsteen boog
184	Ledesteen	geen schade zichtbaar	sluitsteen boog
185	Ledesteen	geen schade zichtbaar	sluitsteen boog
186	Ledesteen	geen schade zichtbaar	sluitsteen boog
187	Ledesteen	geen schade zichtbaar	sluitsteen boog
188	Ledesteen	geen schade zichtbaar	sluitsteen boog
189	Ledesteen	geen schade zichtbaar	sluitsteen boog
190	Ledesteen	geen schade zichtbaar	sluitsteen boog
191	Ledesteen	geen schade zichtbaar	sluitsteen boog
192	Ledesteen	geen schade zichtbaar	sluitsteen boog
193	Ledesteen	geen schade zichtbaar	sluitsteen boog
194	Ledesteen	geen schade zichtbaar	sluitsteen boog
195	Ledesteen	geen schade zichtbaar	sluitsteen boog
196	Ledesteen	geen schade zichtbaar	sluitsteen boog
197	Ettringer Tufsteen	Tracering bros	tracering
198	Ettringer Tufsteen	Tracering bros	tracering
199	Ettringer Tufsteen	Tracering bros	tracering
200	Ettringer Tufsteen	Tracering bros	tracering
201	Ettringer Tufsteen	Tracering bros	tracering
202	Ettringer Tufsteen	Tracering bros	tracering
203	Ettringer Tufsteen	Tracering bros	tracering
204	Ettringer Tufsteen	Tracering bros	tracering
205	Ettringer Tufsteen	Tracering bros	tracering
206	Ettringer Tufsteen	Tracering bros	tracering
207	Ettringer Tufsteen	Tracering bros	tracering
208	Ettringer Tufsteen	Tracering bros	tracering

673 Toren Grote kerk, Dordrecht

VENSTER 3 BLOKNUMMER	WEST STEENSOORT	STAAT/SCHADE	OPMERKINGEN
WV3-			
209	Ettringer Tufsteen	Tracering bros	tracering
210	Ettringer Tufsteen	Tracering bros	tracering
211	Ettringer Tufsteen	Tracering bros	tracering
212	Ettringer Tufsteen	Tracering bros	tracering
213	Ettringer Tufsteen	Tracering bros	tracering
214	Ettringer Tufsteen	Tracering bros	tracering
215	Ettringer Tufsteen	Tracering bros	tracering
216	Ettringer Tufsteen	geen schade zichtbaar	tracering
217	Ettringer Tufsteen	geen schade zichtbaar	montant
218	Ettringer Tufsteen	geen schade zichtbaar	montant
219	Ettringer Tufsteen	geen schade zichtbaar	montant
220	Ettringer Tufsteen	geen schade zichtbaar	montant
221	Ettringer Tufsteen	geen schade zichtbaar	montant
222	Ettringer Tufsteen	geen schade zichtbaar	montant
223	Ettringer Tufsteen	geen schade zichtbaar	montant
224	Ettringer Tufsteen	geen schade zichtbaar	montant
225	Ettringer Tufsteen	geen schade zichtbaar	montant
226	Ettringer Tufsteen	geen schade zichtbaar	montant
227	Ettringer Tufsteen	geen schade zichtbaar	montant
228	Ettringer Tufsteen	geen schade zichtbaar	montant
229	Ettringer Tufsteen	Montant bros, beschadigd	montant
230	Ettringer Tufsteen	geen schade zichtbaar	montant
231	Ettringer Tufsteen	geen schade zichtbaar	montant
232	Ettringer Tufsteen	geen schade zichtbaar	montant
233	Ettringer Tufsteen	Montant bros, beschadigd	montant
234	Ettringer Tufsteen	Montant bros, beschadigd	montant
235	Muschelkalk	geen schade zichtbaar	afzaat
236	Muschelkalk	geen schade zichtbaar	afzaat
237	Muschelkalk	geen schade zichtbaar	afzaat
238	Ettringer Tufsteen	Tracering bros, punten beschadigd	driepas half
239	Ettringer Tufsteen	Tracering bros, punten beschadigd	driepas dubbel
240	Ettringer Tufsteen	Tracering bros, punten beschadigd	driepas dubbel
241	Ettringer Tufsteen	Tracering bros, punten beschadigd	driepas half
242	Ettringer Tufsteen	geen schade zichtbaar	montant
243	Ettringer Tufsteen	geen schade zichtbaar	montant
244	Muschelkalk	geen schade zichtbaar	afzaat
245	Muschelkalk	geen schade zichtbaar	afzaat
246	Muschelkalk	geen schade zichtbaar	afzaat
247	Muschelkalk	geen schade zichtbaar	afzaat
248	Muschelkalk	geen schade zichtbaar	afzaat
249	Muschelkalk	geen schade zichtbaar	afzaat
250	Muschelkalk	geen schade zichtbaar	afzaat
251	Muschelkalk	geen schade zichtbaar	afzaat
252	Ettringer Tufsteen	geen schade zichtbaar	montant
253	Ettringer Tufsteen	geen schade zichtbaar	montant
254	Ettringer Tufsteen	geen schade zichtbaar	montant
255	Ettringer Tufsteen	geen schade zichtbaar	montant
256	Ettringer Tufsteen	geen schade zichtbaar	montant
257	Ettringer Tufsteen	geen schade zichtbaar	montant
258	Ettringer Tufsteen	geen schade zichtbaar	montant
259	Ettringer Tufsteen	geen schade zichtbaar	montant
260	Ettringer Tufsteen	geen schade zichtbaar	montant

673 Toren Grote kerk, Dordrecht

VENSTER 3 BLOKNUMMER	WEST STEENSOORT	STAAT/SCHADE	OPMERKINGEN
WV3-			
261	Ettringer Tufsteen	geen schade zichtbaar	montant
262	Ettringer Tufsteen	geen schade zichtbaar	montant
263	Ettringer Tufsteen	geen schade zichtbaar	montant
264	Muschelkalk	geen schade zichtbaar	afzaat
265	Muschelkalk	geen schade zichtbaar	afzaat
266	Muschelkalk	geen schade zichtbaar	afzaat
267	Muschelkalk	geen schade zichtbaar	afzaat
268	Muschelkalk	geen schade zichtbaar	afzaat
269	Muschelkalk	geen schade zichtbaar	afzaat
270	Muschelkalk	geen schade zichtbaar	afzaat
271	Muschelkalk	geen schade zichtbaar	afzaat
272	Muschelkalk	geen schade zichtbaar	afzaat
273	Muschelkalk	geen schade zichtbaar	afzaat
274	Muschelkalk	geen schade zichtbaar	afzaat
275	Muschelkalk	geen schade zichtbaar	afzaat
276	Muschelkalk	geen schade zichtbaar	afzaat
277	Ledesteen	geen schade zichtbaar	sluitsteen boog
278	Ledesteen	geen schade zichtbaar	sluitsteen boog
279	Ledesteen	geen schade zichtbaar	sluitsteen boog
280	Ledesteen	geen schade zichtbaar	sluitsteen boog
281	Ledesteen	geen schade zichtbaar	sluitsteen boog
282	Ledesteen	geen schade zichtbaar	sluitsteen boog
283	Ledesteen	geen schade zichtbaar	sluitsteen boog
284	Ledesteen	geen schade zichtbaar	randblok
285	Ledesteen	geen schade zichtbaar	randblok
286	Ledesteen	geen schade zichtbaar	randblok
287	Ledesteen	geen schade zichtbaar	randblok
288	Ledesteen	geen schade zichtbaar	randblok
289	Ledesteen	geen schade zichtbaar	randblok
290	Ledesteen	geen schade zichtbaar	randblok
291	Ledesteen	geen schade zichtbaar	randblok
292	Ledesteen	geen schade zichtbaar	zijmontant
293	Ledesteen	geen schade zichtbaar	zijmontant
294	Ledesteen	geen schade zichtbaar	zijmontant
295	Ledesteen	geen schade zichtbaar	zijmontant
296	Ledesteen	geen schade zichtbaar	zijmontant
297	Ledesteen	geen schade zichtbaar	zijmontant
298	Ledesteen	geen schade zichtbaar	zijmontant
299	Ledesteen	geen schade zichtbaar	zijmontant
300	Ledesteen	geen schade zichtbaar	zijmontant
301	Ledesteen	geen schade zichtbaar	zijmontant
302	Ledesteen	geen schade zichtbaar	zijmontant
303	Ledesteen	geen schade zichtbaar	zijmontant
304	Ledesteen	geen schade zichtbaar	zijmontant
305	Ledesteen	geen schade zichtbaar	zijmontant
306	Ledesteen	geen schade zichtbaar	zijmontant
307	Ledesteen	geen schade zichtbaar	zijmontant
308	Ledesteen	geen schade zichtbaar	zijmontant
309	Muschelkalk	geen schade zichtbaar	afzaat
310	Ledesteen	geen schade zichtbaar	zijmontant
311	Ledesteen	geen schade zichtbaar	zijmontant
312	Ledesteen	geen schade zichtbaar	zijmontant

673 Toren Grote kerk, Dordrecht

VENSTER 3 BLOKNUMMER	WEST STENSOORT	STAAT/SCHADE	OPMERKINGEN
WV3-			
313	Ledesteen	geen schade zichtbaar	zijmontant
314	Ledesteen	geen schade zichtbaar	zijmontant
315	Ettringer Tufsteen	geen schade zichtbaar	zijmontant
316	Ledesteen	geen schade zichtbaar	zijmontant
317	Ettringer Tufsteen	geen schade zichtbaar	zijmontant
318	Muschelkalk	geen schade zichtbaar	afzaat
319	Ledesteen	geen schade zichtbaar	zijmontant
320	Ledesteen	geen schade zichtbaar	zijmontant
321	Ledesteen	geen schade zichtbaar	zijmontant
322	Ledesteen	geen schade zichtbaar	zijmontant
323	Ledesteen	geen schade zichtbaar	zijmontant
324	Ledesteen	geen schade zichtbaar	zijmontant
325	Ledesteen	geen schade zichtbaar	zijmontant
326	Ledesteen	geen schade zichtbaar	zijmontant
327	Ledesteen	geen schade zichtbaar	zijmontant
328	Ledesteen	geen schade zichtbaar	zijmontant
329	Ledesteen	geen schade zichtbaar	zijmontant
330	Ledesteen	geen schade zichtbaar	zijmontant
331	Ledesteen	geen schade zichtbaar	zijmontant
332	Ledesteen	geen schade zichtbaar	zijmontant
333	Ledesteen	geen schade zichtbaar	zijmontant
334	Ledesteen	geen schade zichtbaar	zijmontant
335	Ledesteen	geen schade zichtbaar	zijmontant
336	Ledesteen	geen schade zichtbaar	zijmontant
337	Ledesteen	geen schade zichtbaar	randblok
338	Ledesteen	geen schade zichtbaar	randblok
339	Ledesteen	geen schade zichtbaar	randblok
340	Ledesteen	geen schade zichtbaar	randblok
341	Ledesteen	geen schade zichtbaar	randblok
342	Ledesteen	geen schade zichtbaar	randblok
343	Ledesteen	geen schade zichtbaar	randblok
344	Ledesteen	geen schade zichtbaar	sluitsteen boog
345	Ledesteen	geen schade zichtbaar	sluitsteen boog
346	Ledesteen	geen schade zichtbaar	sluitsteen boog
347	Ledesteen	geen schade zichtbaar	sluitsteen boog
348	Ledesteen	geen schade zichtbaar	sluitsteen boog
349	Ledesteen	geen schade zichtbaar	sluitsteen boog
350	Ettringer Tufsteen	Tracering bros, punten beschadigd	tracering
351	Ettringer Tufsteen	Tracering bros, punten beschadigd	tracering
352	Ettringer Tufsteen	Tracering bros, punten beschadigd	tracering
353	Ettringer Tufsteen	Tracering bros, punten beschadigd	tracering
354	Ettringer Tufsteen	Tracering bros, punten beschadigd	tracering
355	Ettringer Tufsteen	Tracering bros, punten beschadigd	tracering
356	Ettringer Tufsteen	Tracering bros, punten beschadigd	tracering
357	Ettringer Tufsteen	Tracering bros, punten beschadigd	tracering
358	Ettringer Tufsteen	Tracering bros, punten beschadigd	tracering
359	Ettringer Tufsteen	Tracering bros, punten beschadigd	tracering
360	Ettringer Tufsteen	Tracering bros, punten beschadigd	tracering
361	Ettringer Tufsteen	Tracering bros, punten beschadigd	tracering
362	Ettringer Tufsteen	Tracering bros, punten beschadigd	tracering
363	Ettringer Tufsteen	Tracering bros, punten beschadigd	tracering
364	Ettringer Tufsteen	Tracering bros, punten beschadigd	tracering

673 Toren Grote kerk, Dordrecht

Venster 3	WEST		
BLOKNUMMER	STEENSOORT	STAAT/SCHADE	OPMERKINGEN
WV3-			
365	Ettringer Tufsteen	Tracering bros, punten beschadigd	tracering
366	Ettringer Tufsteen	Tracering bros, punten beschadigd	tracering
367	Ettringer Tufsteen	Tracering bros, punten beschadigd	tracering
368	Ettringer Tufsteen	Tracering bros, punten beschadigd	tracering
369	Ettringer Tufsteen	Tracering bros, punten beschadigd	tracering
370	Ettringer Tufsteen	Tracering bros, punten beschadigd	latei
371	Ettringer Tufsteen	Tracering bros, punten beschadigd	tracering
372	Ettringer Tufsteen	Tracering bros, punten beschadigd	tracering
373	Ettringer Tufsteen	Tracering bros, punten beschadigd	latei
374	Ettringer Tufsteen	Tracering bros, punten beschadigd	latei
375	Ettringer Tufsteen	geen schade zichtbaar	montant
376	Ettringer Tufsteen	geen schade zichtbaar	montant
377	Ettringer Tufsteen	geen schade zichtbaar	montant
378	Ettringer Tufsteen	geen schade zichtbaar	montant
379	Ettringer Tufsteen	geen schade zichtbaar	montant
380	Ettringer Tufsteen	geen schade zichtbaar	montant
381	Ettringer Tufsteen	geen schade zichtbaar	montant
382	Ettringer Tufsteen	geen schade zichtbaar	montant
383	Muschelkalk	geen schade zichtbaar	afzaat
384	Muschelkalk	geen schade zichtbaar	afzaat
385	Muschelkalk	geen schade zichtbaar	afzaat
386	Muschelkalk	geen schade zichtbaar	afzaat
387	Muschelkalk	geen schade zichtbaar	afzaat

673 Toren Grote kerk, Dordrecht

Pinakel 1 BLOKNUMMER	WEST STEENSOORT	STAAT/SCHADE	OPMERKINGEN
WP1-			
01	Ettringer Tufsteen	Steen bros	kruisbloem
02	Ettringer Tufsteen	Steen bros	kruisbloem
03	Ettringer Tufsteen	Steen bros	kruisbloem
04	Ettringer Tufsteen	Steen bros	spits
05	Ettringer Tufsteen	Drie hogels afgebroken	spits
06	Ettringer Tufsteen	Hogel afgebroken	spits
07	Ettringer Tufsteen	Steen bros, hogels los	spits
08	Ettringer Tufsteen	Steen bros, hogels los	spits
09	Ettringer Tufsteen	Steen bros, hogels los	spits
10	Ettringer Tufsteen	Steen bros, hogels los	spits
11	Ettringer Tufsteen	Hogel afgebroken	spits
12	Ettringer Tufsteen	Steen bros	spits
13	Ettringer Tufsteen	Steen bros	spits
14.1	Ettringer Tufsteen	Steen bros	schacht
14.2	Ettringer Tufsteen	Steen bros	schacht
15.1	Ledesteen	geen schade zichtbaar	schacht
15.2	Ledesteen	geen schade zichtbaar	schacht
16.1	Ettringer Tufsteen	geen schade zichtbaar	schacht
16.2	Ettringer Tufsteen	geen schade zichtbaar	schacht
17.1	Ledesteen	geen schade zichtbaar	schacht
17.2	Ledesteen	geen schade zichtbaar	schacht
18.1	Ledesteen	geen schade zichtbaar	schacht
18.2	Ledesteen	geen schade zichtbaar	schacht
18.3	Ledesteen	geen schade zichtbaar	schacht
19.1	Ledesteen	geen schade zichtbaar	schacht
19.2	Ledesteen	geen schade zichtbaar	schacht
20.1	Ledesteen	geen schade zichtbaar	schacht
20.2	Ledesteen	geen schade zichtbaar	schacht
21.1	Ledesteen	geen schade zichtbaar	schacht
21.2	Ledesteen	geen schade zichtbaar	schacht
22.1	Ledesteen	geen schade zichtbaar	schacht
22.2	Ledesteen	geen schade zichtbaar	schacht
22.3	Ledesteen	geen schade zichtbaar	schacht
23.1	Ledesteen	geen schade zichtbaar	schacht
23.2	Ledesteen	geen schade zichtbaar	schacht
23.3	Ledesteen	geen schade zichtbaar	schacht
24.1	Ledesteen	geen schade zichtbaar	schacht
24.2	Ledesteen	geen schade zichtbaar	schacht
24.3	Ledesteen	geen schade zichtbaar	schacht
25.1	Ledesteen	geen schade zichtbaar	schacht
25.2	Ledesteen	geen schade zichtbaar	schacht
26.1	Ledesteen	geen schade zichtbaar	schacht

673 Toren Grote kerk, Dordrecht

Pinakel 1	WEST		
BLOKNUMMER	STEENSOORT	STAAT/SCHADE	OPMERKINGEN
WP1-			
26.2	Ledesteen	geen schade zichtbaar	schacht
26.3	Ledesteen	geen schade zichtbaar	schacht
27.1	Ledesteen	geen schade zichtbaar	schacht
27.2	Ledesteen	geen schade zichtbaar	schacht
28.1	Ledesteen	geen schade zichtbaar	voet
28.2	Ledesteen	geen schade zichtbaar	voet
29.1	Ledesteen	geen schade zichtbaar	voet
29.2	Ledesteen	geen schade zichtbaar	voet
29.3	Ledesteen	geen schade zichtbaar	voet
30.1	Ledesteen	geen schade zichtbaar	voet
30.2	Ledesteen	geen schade zichtbaar	voet
31.1	Ledesteen	geen schade zichtbaar	voet
31.2	Ledesteen	geen schade zichtbaar	voet
31.3	Ledesteen	geen schade zichtbaar	voet
31.4	Ledesteen	geen schade zichtbaar	voet
31.5	Ledesteen	geen schade zichtbaar	voet
31.6	Ledesteen	geen schade zichtbaar	voet
31.7	Ledesteen	geen schade zichtbaar	voet
31.8	Ledesteen	geen schade zichtbaar	voet

673 Toren Grote kerk, Dordrecht

Pinakel 2 BLOKNUMMER	WEST STEENSOORT	STAAT/SCHADE	OPMERKINGEN
WP2-			
01	Ettringer Tufsteen	geen schade zichtbaar	kruisbloem
02	Ettringer Tufsteen	geen schade zichtbaar	kruisbloem
03	Ettringer Tufsteen	geen schade zichtbaar	kruisbloem
04	Ettringer Tufsteen	geen schade zichtbaar	spits
05	Ettringer Tufsteen	geen schade zichtbaar	spits
06	Ettringer Tufsteen	geen schade zichtbaar	spits
07	Ettringer Tufsteen	geen schade zichtbaar	spits
08	Ettringer Tufsteen	geen schade zichtbaar	spits
09	Ettringer Tufsteen	geen schade zichtbaar	spits
10.1	Ettringer Tufsteen	geen schade zichtbaar	spits
10.2	Ettringer Tufsteen	geen schade zichtbaar	spits
11	Ettringer Tufsteen	geen schade zichtbaar	spits
12.1	Ettringer Tufsteen	geen schade zichtbaar	spits
12.2	Ettringer Tufsteen	geen schade zichtbaar	spits
12.3	Ettringer Tufsteen	geen schade zichtbaar	spits
13	Ettringer Tufsteen	geen schade zichtbaar	schacht
14.1	Ettringer Tufsteen	geen schade zichtbaar	schacht
14.2	Ettringer Tufsteen	geen schade zichtbaar	schacht
15.1	Ledesteen	geen schade zichtbaar	schacht
15.2	Ledesteen	geen schade zichtbaar	schacht
15.3	Ledesteen	geen schade zichtbaar	schacht
16.1	Ledesteen	geen schade zichtbaar	schacht
16.2	Ledesteen	geen schade zichtbaar	schacht
16.3	Ledesteen	geen schade zichtbaar	schacht
17.1	Ledesteen	geen schade zichtbaar	schacht
17.2	Ledesteen	geen schade zichtbaar	schacht
17.3	Ledesteen	geen schade zichtbaar	schacht
18	Ettringer Tufsteen	geen schade zichtbaar	schacht
19.1	Ledesteen	geen schade zichtbaar	schacht
19.2	Ledesteen	geen schade zichtbaar	schacht
20.1	Ledesteen	geen schade zichtbaar	schacht
20.2	Ledesteen	geen schade zichtbaar	schacht
21.1	Ledesteen	geen schade zichtbaar	schacht
21.2	Ledesteen	geen schade zichtbaar	schacht
21.3	Ledesteen	geen schade zichtbaar	schacht
22.1	Ledesteen	geen schade zichtbaar	schacht
22.2	Ledesteen	geen schade zichtbaar	schacht
22.3	Ledesteen	geen schade zichtbaar	schacht
23.1	Ledesteen	geen schade zichtbaar	schacht
23.2	Ledesteen	geen schade zichtbaar	schacht
24.1	Ledesteen	geen schade zichtbaar	schacht
24.2	Ledesteen	geen schade zichtbaar	schacht

673 Toren Grote kerk, Dordrecht

Pinakel 2	WEST		
BLOKNUMMER	STEENSOORT	STAAT/SCHADE	OPMERKINGEN
WP2-			
25.1	Ledesteen	geen schade zichtbaar	voet
25.2	Ledesteen	geen schade zichtbaar	voet
25.3	Ledesteen	geen schade zichtbaar	voet
26.1	Ledesteen	geen schade zichtbaar	voet
26.2	Ledesteen	geen schade zichtbaar	voet
26.3	Ledesteen	geen schade zichtbaar	voet
27.1	Ledesteen	geen schade zichtbaar	voet
27.2	Ledesteen	geen schade zichtbaar	voet
27.3	Ledesteen	geen schade zichtbaar	voet
28.1	Ledesteen	geen schade zichtbaar	voet
28.2	Ledesteen	geen schade zichtbaar	voet
28.3	Ledesteen	geen schade zichtbaar	voet
28.4	Ledesteen	geen schade zichtbaar	voet
28.5	Ledesteen	geen schade zichtbaar	voet
28.6	Ledesteen	geen schade zichtbaar	voet
28.7	Ledesteen	geen schade zichtbaar	voet
			voet
			voet
			voet

Bijlage 3: Tekening oorspronkelijke natuursteentoepassing in toren

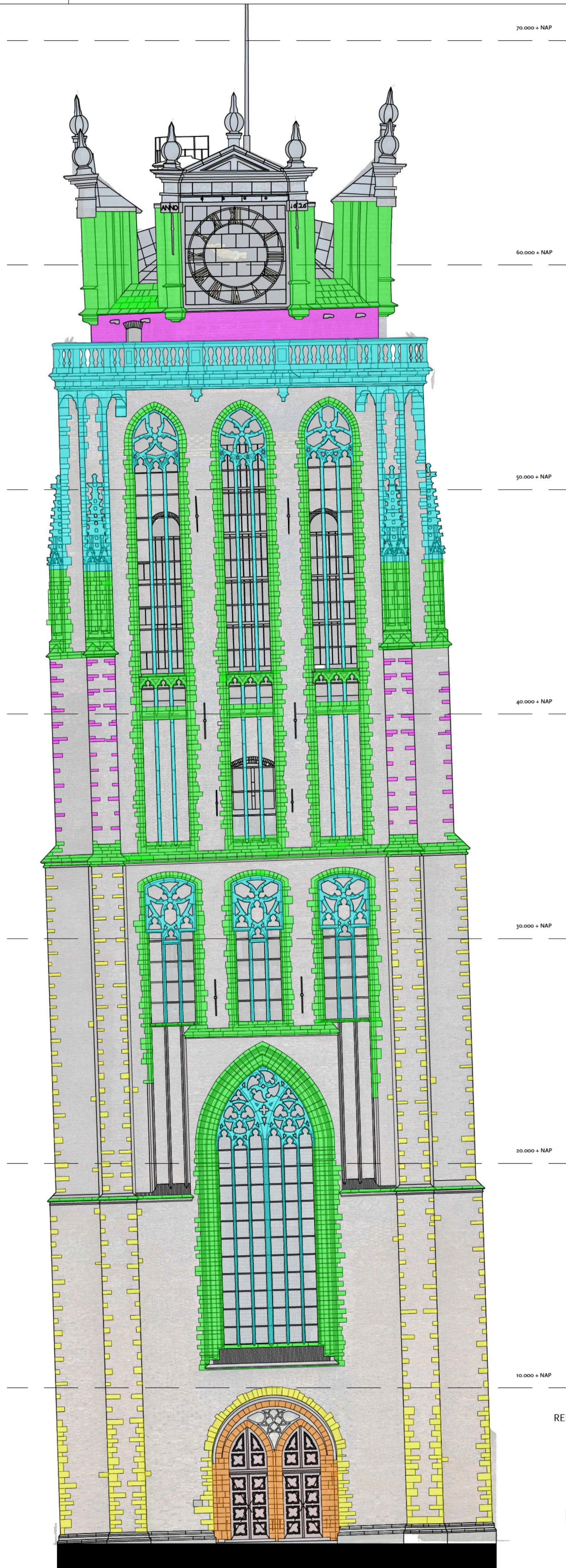

- RENVOOI NATUURSTEEN
- █ Grobertange
 - █ Ledesteen
 - █ Doornikse steen
 - █ Trachiet
 - █ Onbekend

GEVEL AANZICHT WEST

NAP = 0