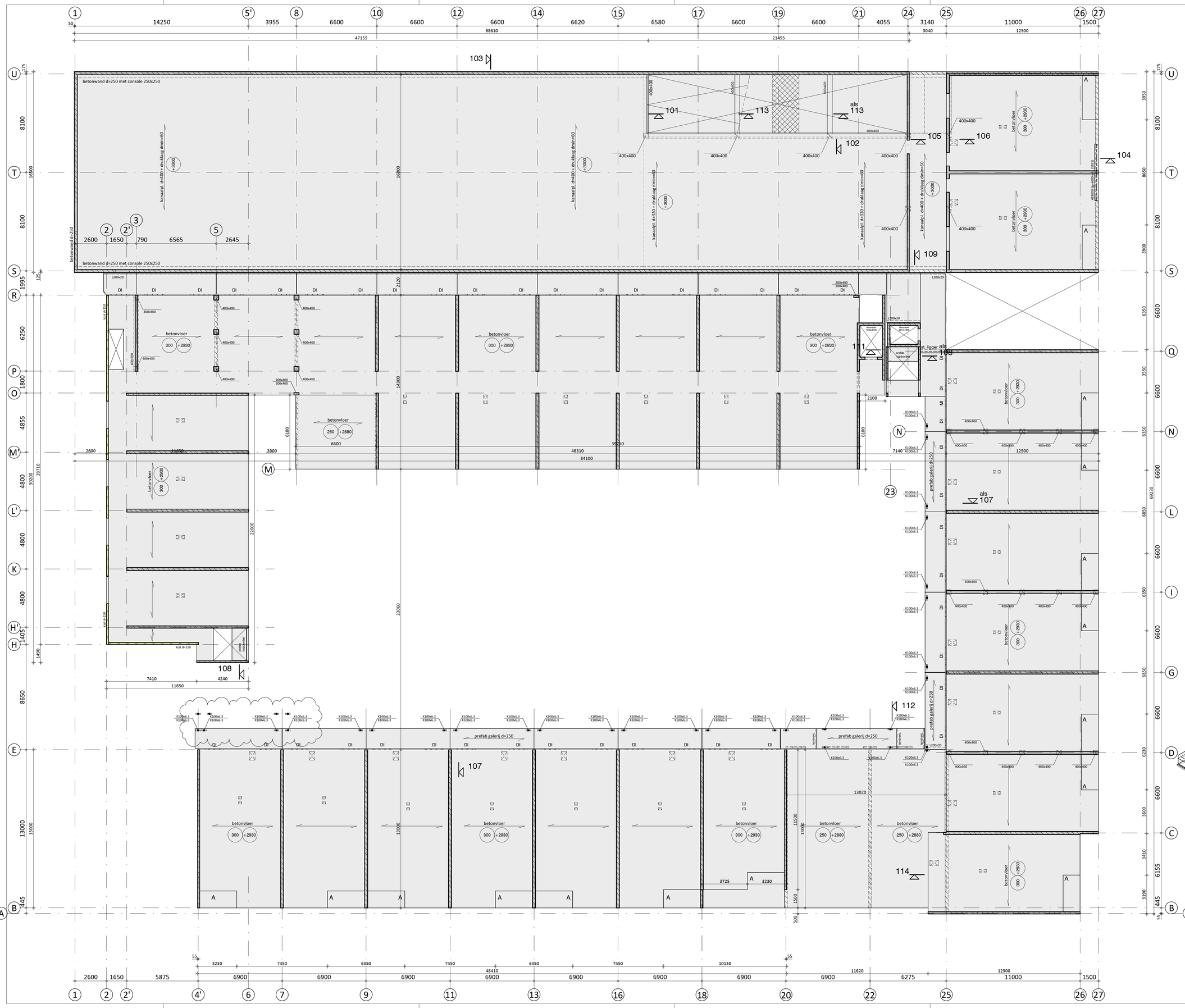

Renvooi:

(tenzij anders aangegeven)

Algemene opmerkingen

Peil = 0 = bk.afgewerkte beg.grond vloer = 0,200m +NAP
Peilmaten tov peil = 0
Brandwerendheid hoofddraagconstructie 90min.
Ruimte voor sparingen en leidingen door de vloer

Vloeren

Overspanningrichtingen:
Geïsoleerde knlpl.vloer d=200 (beg.gr. appartementen)
Ongeisoleerde knlpl.vloer d=200 + druklaag d=60 (beg.gr. stallingsgarage)
Betonvloer d=300 (verdiepingsvloeren)
Betonvloer d=200, type A, (verd.vloeren tpv verjonging)
Betonvloer d=250 (dakvloeren)

Wanden

Betonwanden	bouwmuren	d=250
	kopgevels	d=180
	lift	d=200, 220

Kolommen

Betonkolom 200x400, 400x400

Staal

Profielstaal S235JR/S355J2 (warm gewalst)
Kokers/buizen S275JOH/S355J2H (warm gewalst)
Ankers/bouten kwaliteit min. 8.8, lassen a=min.4mm

Metselwerkopvang

Door leverancier og, maximaal om de 2 bouwlagen

Wateraccumulatie

Noodoverstorten volgens tekening architect

Betonkwaliteit

Poeren	: C30/37, XC3
Balken	: C30/37, XC3
Vloeren	: C30/37, XC1
Druklaag stallingsgarage	: C30/37, XC3/XD4
Wanden	: C30/37, XC1
Kolommen	: C30/37, XC2
Druklaag	: C30/37, XC1

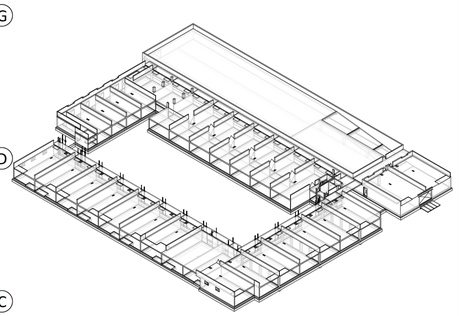

3	19-03-2025	Algehele revisie	wg
2	08-02-2023	Algehele revisie	wg
1	31-05-2021	Definitief	wg
0	07-05-2021	Ter Controle	wg
	datum	omschrijving	get.

Opdrachtgever
4d Projectontwikkeling BV
te Dordrecht

Project
Engineering 130 Zorgappartementen Overkampweg
te Dordrecht

Projectmodelleur [redacted]
Fase Definitief Ontwerp (DO)
Schaal 1:100
Formaat A0
Status Definitief

H.A. Lorentzstraat 1A
3331 EE Zwijndrecht
[redacted]
E [redacted]@jecon.nl
I www.jecon.nl

Onderdeel
Overzicht 1e verdieping

JECON Projectnummer
21131

Bladnummer Rev.
DO-C0211 3

Het auteursrecht berust bij JECON Engineering. Niets van deze tekening mag worden aangevuld en/ of gewijzigd op welke wijze dan ook, zonder voorafgaande schriftelijke toestemming van JECON Engineering.
Alle rechten voorbehouden.